

Data presentazione: 01/01/1998 - Data: 16/02/2022 - n. T447496 - Richiedente: Telematico



MOD. EP/3 - CEU

MINISTERO DELLE FINANZE  
DIPARTIMENTO DEL TERRITORIO

Ufficio Tecnico Erariale di POGGIO RENATICO

ELABORATO PLANIMETRICO

ELENCO DEI SUBALTERNI ASSEGNATI Pag. n. 6 di 6

Comune	Sezione	Foglio	Numero	Tipi mappa	del		
POGGIO RENATICO	4	69	10-12 2228.04-25-78	129855	1997		
Numero	Sub	UBICAZIONE via- piazza	N CIVICO	piano	scala	Int.	DESCRIZIONE
10		VIA MAGGI					B.C.N.C. (2027) COMUNE 91 MAP. 10-22-23 sub 4 SUB 2-3-25 sub 6-7 8-9-10-12
12		" "	10-12 2228.04	T.1°			LABORATORIO
22		" "		T			CAFFETTERIA
23	1	" "		T			MAGAZZINO
23	2	" "	40 22-44	T.0°			ABITAZIONE
24	1	" "		T			B.C.N.C. (2027) COMUNE 91 MAP. 20 sub 2-3
24	2	" "		T			AUTOBIMESSA
24	3	" "	36-38	T-1°			MAGAZZINO
25	1	" "					SCARICATO
2	"	" "					"
3	"	" "					"
4	"	" "					"
5	"	" "					"
6	"	" "	48-50 52-56-58	T-2° 2°-3°			SCOMODI E SOTTI
7	"	" "	51	1°-2°			MAGAZZINO
8	"	" "	46	1°			UFFICI
9	"	" "	46	2°			ABITAZIONE
10	"	" "	48	T			ACCESSORI (MENS)
11	"	" "	46	T-1° 2°-3°			ACCESSORI (MENS) 10 B.C.N.C. MAGAZZINO E VARIO SCALA COMUNE 91 MAP. 20 SUB 2-3-9
12	"	" "		T			B.C.N.C. C.T. COMUNE 91 MAP. 10-25 sub 2-3-9-10 ACCESSORI (MENS) 10 MENS. PUBBLIC. POLICIAI 91 MAP. 25 sub 2-3
78	78	" "		T-1°			

Riservato all'Ufficio Tecnico Erariale

Protocollo FO28/98

Sostituisce il precedente mod. EP/3 prot. ....

Annullato o sostituito dal mod. EP/3 prot. ....

L'operatore

*[Signature]*

IL TECNICO

10-12-1997

*[Signature]*

Elaborato Planimetrico - Catasto dei Fabbricati - Situazione al 16/02/2022 - Comune di POGGIO RENATICO (768) - < Foglio 69 Particella 23 >

Ultima planimetria in atti

Data presentazione: 01/01/1998 - Data: 16/02/2022 - n. T447496 - Richiedente: Telematico

Totale schede: 6 - Formato di acquisizione: A3(297x420) - Formato stampa richiesto: A4(210x297) - Fattore di scala non utilizzabile

Data presentazione: 01/01/1998 - Data: 16/02/2022 - n. T447496 - Richiedente: Telematico



MOD. EP/1 - CEU

MINISTERO DELLE FINANZE  
DIPARTIMENTO DEL TERRITORIO

Ufficio Tecnico Erariale di FERARA

ELABORATO PLANIMETRICO

Pag. n. 1 di 6

Ubicazione e riferimenti catastali dell'immobile	
Comune <u>POGGIO RENATICO</u>	C.I. Fgl. <u>69</u> <u>12.02.23-24</u> Mapp. <u>25-38</u> <u>12.02.43-04</u>
Via/Piazza <u>1490/1 1421 36-38-40-42-44-46-48-50-52-54-56 - n. 58-60 -</u>	C.E.U. Sez. Fgl. <u>69</u> Mapp. <u>25-38</u>
ESTRATTO DI MAPPA <u>204-B-25-02-2-2</u> SCALA 1: <u>2000</u>	Tipo Mappale n. <u>20385</u> del <u>1997</u>
Riservato all'Ufficio Tecnico Erariale	L'operatore
Protocollo <u>FO28/98</u>	
Sostituisce il precedente mod. EP/1 prot. ....	
Annidato o sostituito dal mod. EP/1 prot. ....	
IL TECNICO	
<u>10-12-1997</u>	

Elaborato Planimetrico - Catasto dei Fabbricati - Situazione al 16/02/2022 - Comune di POGGIO RENATICO (G768) - < Foglio 69 Particella 23 >

Ultima planimetria in atti

Data presentazione: 01/01/1998 - Data: 16/02/2022 - n. T447496 - Richiedente: Telematico

Totale schede: 6 - Formato di acquisizione: A3(297x420) - Formato stampa richiesto: A4(210x297) - Fattore di scala non utilizzabile

Data presentazione: 01/01/1998 - Data: 16/02/2022 - n. T447496 - Richiedente: Telematico

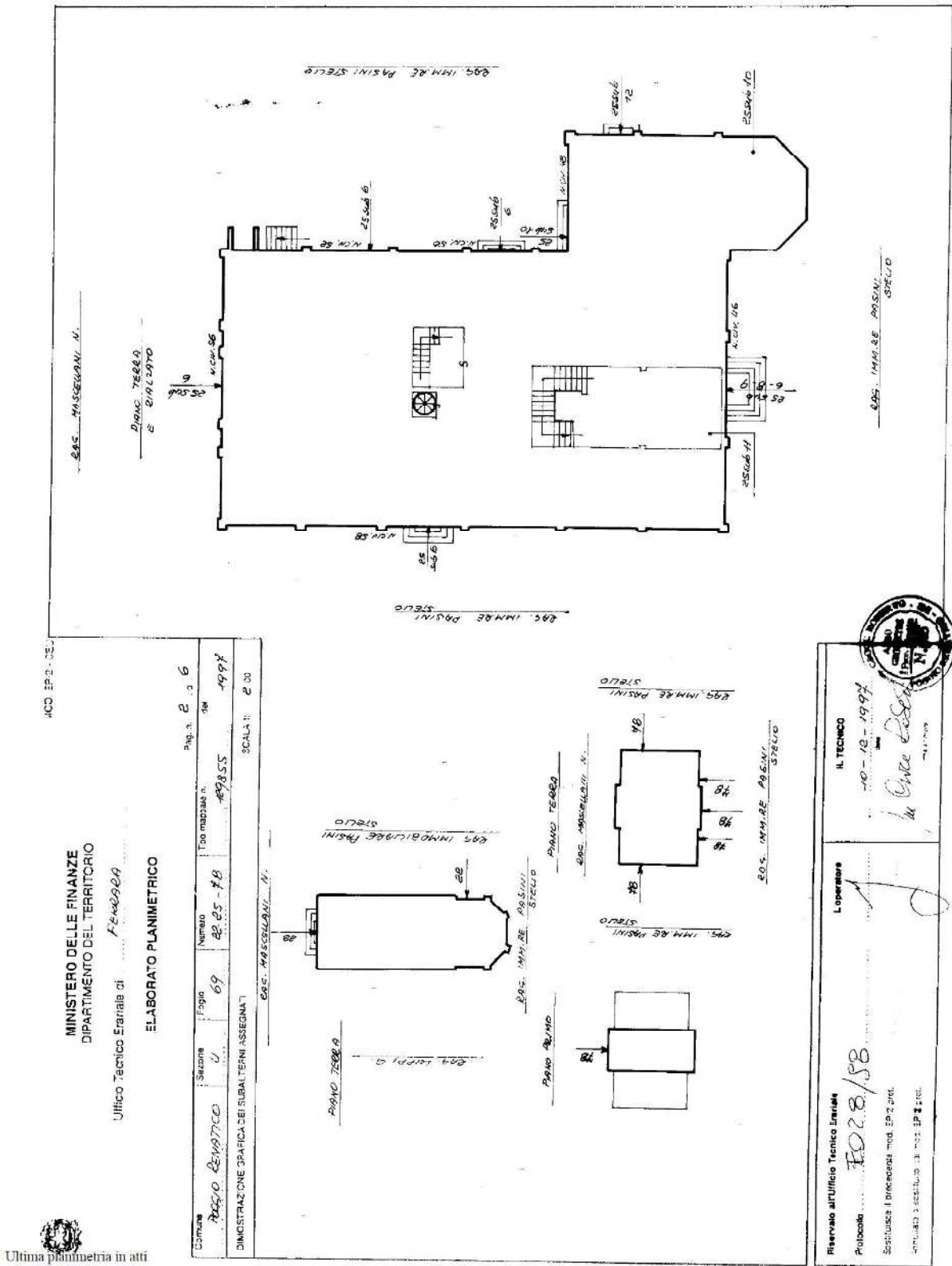

Data presentazione: 01/01/1998 - Data: 16/02/2022 - n. T447496 - Richiedente: Telematico

Totale schede: 6 - Formato di acquisizione: A3(297x420) - Formato stampa richiesto: A4(210x297) - Fattore di scala non utilizzabile





Data presentazione: 01/01/1998 - Data: 16/02/2022 - n. T447496 - Richiedente: Telematico

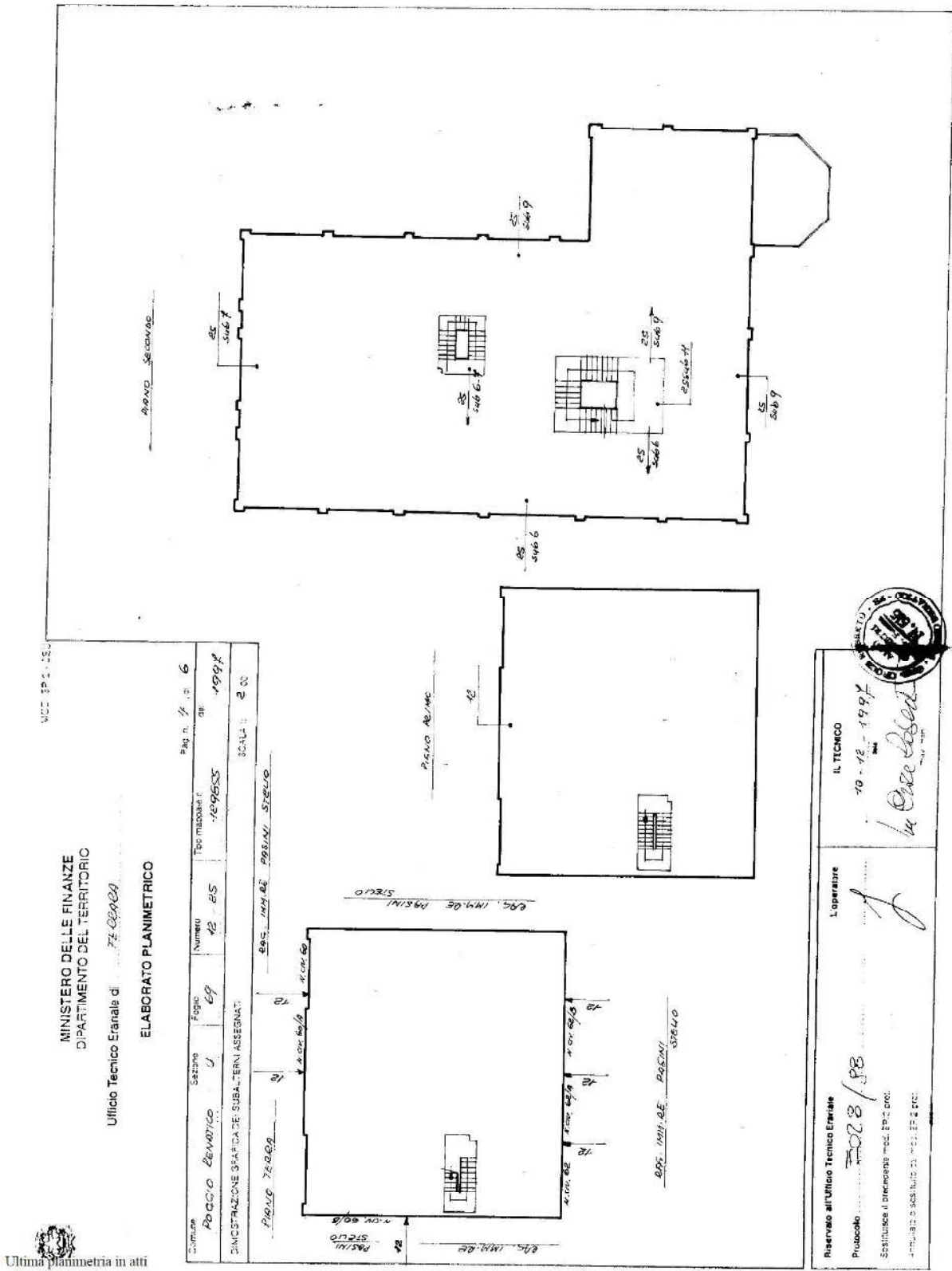

MINISTERO DELLE FINANZE  
DIPARTIMENTO DEL TERRITORIO

Ufficio Tecnico Eritale di *PIOGGIO*  
ELABORATO PLANIMETRICO

Comune	Sezione	Foglio	Numero	Top. mappa n.°	Pag. n.°	di
POGGIO RENAI	U	69	42 25	109655	6	10997
DESCRIZIONE SPAZIO DE SUBALTERNI ASSEGNATI						
P. 25 546.6 P. 25 546.7 P. 25 546.9						
SCALA: 1:200						

Riservato all'Ufficio Tecnico Eritale Protocollo <i>1028/88</i> Sostituisce il protocollo mod. EP-2, proc. approvato e substituito il 22/11/97	IL TECNICO 10-12-1997 <i>Luigi Corbelli</i>
Operatore <i>[Signature]</i>	[Stamp]

Elaborato Planimetrico - Catasto dei Fabbricati - Situazione al 16/02/2022 - Comune di POGGIO RENAI (COG768) - < Foglio 69 Particella 23 >

Data presentazione: 01/01/1998 - Data: 16/02/2022 - n. T447496 - Richiedente: Telematico  
 Totale schede: 6 - Formato di acquisizione: A3(297x420) - Formato stampa richiesto: A4(210x297) - Fattore di scala non utilizzabile

Data presentazione: 01/01/1998 - Data: 16/02/2022 - n. 1447496 - Richiedente: Telematico

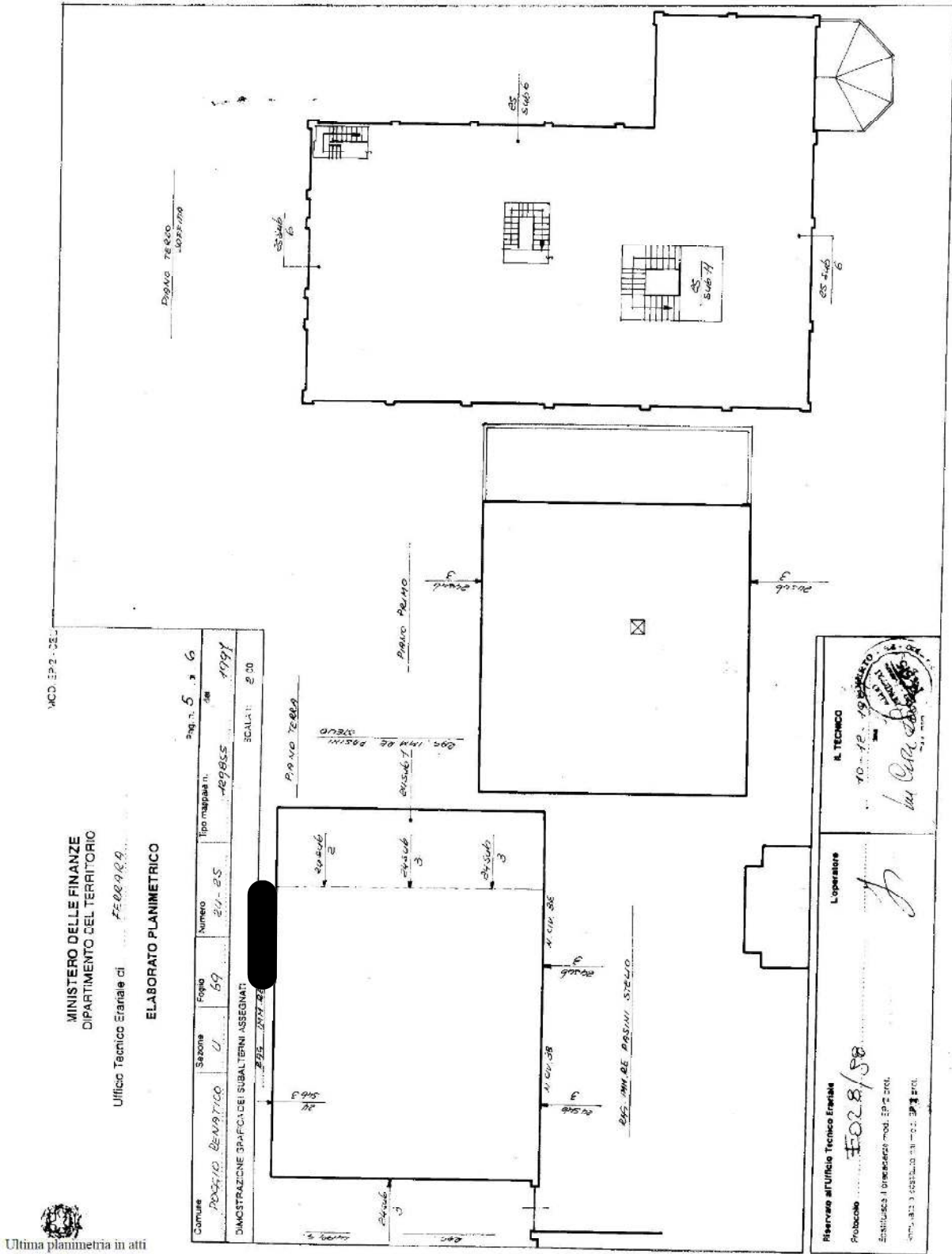

MINISTERO DELLE FINANZE  
 DIPARTIMENTO DEL TERRITORIO  
 Ufficio Tecnico Erariale di **FERRARA**  
**ELABORATO PLANIMETRICO**

Comune: **POGGIO RENAI** | Sezione: **U** | Foglio: **69** | Numero: **20-25** | Tipo mappa: n. **49985** | Fog. n. **5** | G. **6**  
 DIMOSTRAZIONE GRAFICA DEI SUBALTERNI ASSEGNATI | SCALA: **1:200**

Riservato all'Ufficio Tecnico Erariale  
 Protocollo: **FO28/58**  
 Esibizione al Tribunale mod. EP 4/2001  
 ANNO 1983 3 CANTONI 131-132 378 3701

Operatore: *[Signature]*

AL TECNICO  
 TO - 12. 19 MARZO 1998  
*[Stamp]*  
*[Signature]*

Ultima planimetria in atti

Data presentazione: 01/01/1998 - Data: 16/02/2022 - n. 1447496 - Richiedente: Telematico  
 Totale schede: 6 - Formato di acquisizione: A3(297x420) - Formato stampa richiesto: A4(210x297) - Fattore di scala non utilizzabile

Elaborato Planimetrico - Catasto dei Fabbricati - Situazione al 16/02/2022 - Comune di POGGIO RENAI (COG768) - < Foglio 69 Particella 23 >

Data presentazione: 01/01/1998 - Data: 11/02/2022 - n. T379724 - Richiedente: PSCFRC74B14L7360

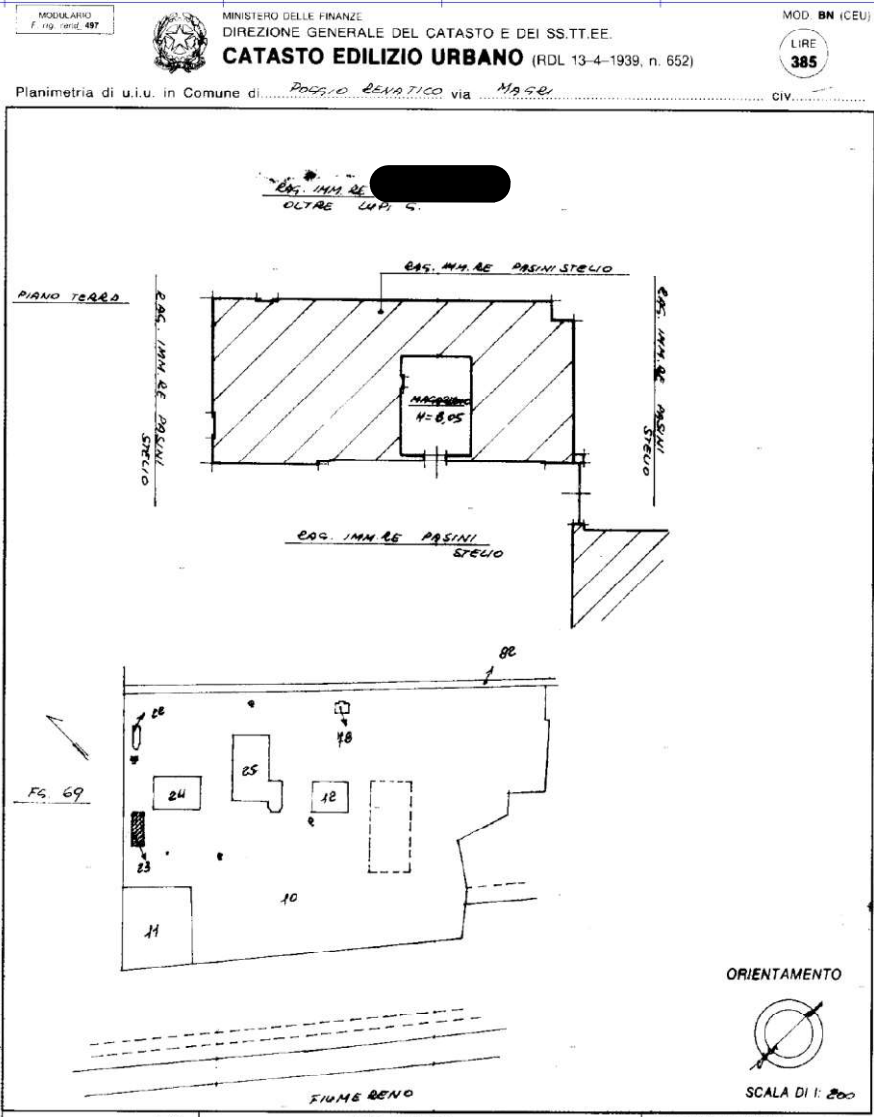

Dichiarazione di N.C. <input checked="" type="checkbox"/>	Compilata dal <u>GEOMETRA</u>	
Denuncia di variazione <input type="checkbox"/>	(Titolo: <u>costruzione e norme</u> ) <u>ROBERTO CROCE</u>	
Identificativi catastali F. <u>69</u> n. <u>23</u> sub <u>1</u>	Isritto all'albo de <u>GEOMETRI</u> della provincia di <u>FERROVIA</u> n. <u>515</u> data <u>10/12/1997</u> Firma <u>la Croce</u>	RISERVATO ALL'UFFICIO <u>FCRB/PS</u>

Data presentazione: 01/01/1998 - Data: 11/02/2022 - n. T379724 - Richiedente: [REDACTED]  
 Totale schede: 1 - Formato di acquisizione: A3(297x420) - Formato stampa richiesta: [REDACTED]  
 Ultima planimetria in atti

Catasto dei Fabbricati - Situazione al 1/02/2022 - Comune di POGGIO RENATICO (G768) - < Foglio 69 - Particella 23 - Subalterno 1 >  
 VIA VALTER MAGRI Piano T



Data presentazione: 01/01/1998 - Data: 11/02/2022 - n. T379725 - Richiedente: [REDACTED]

MODULARIO F. rig. rend. 487

MINISTERO DELLE FINANZE  
DIREZIONE GENERALE DEL CATASTO E DEI SS.TT.EE.

**CATASTO EDILIZIO URBANO** (RDL 13-4-1939, n. 652)

Planimetria di u.i.u. in Comune di POGGIO RENATICO via MASRI CIV. 40-42-44

MOD. BN (CEU)  
LIRE **385**

PIANIMETRIA

PIANO TERRA

PIANO PRIMO

ORIENTAMENTO

SCALA DI 1:200

FIGURE RETTO

Dichiarazione di N.C.   
Denuncia di variazione

Identificativi catastali  
F. 69  
n. 23 sub. 2

Compilata dal GEOMETRA  
CECILE ROBERTO  
(Titolo, cognome e nome)



Iscritto all'albo de GEOMETRI  
della provincia di FERRARA n. SIS  
data 10/10/1997 Firma CECILE ROBERTO

RISERVATO ALL'UFFICIO  
E027/P8

Data presentazione: 01/01/1998 - Data: 11/02/2022 - n. T379725 - Richiedente: PSCFR74B14L7360  
Totale schede: 1 - Formato di acquisizione: A4(210x297) - Formato stampa richiesto: A3(297x420)  
Ultima planimetria in atti

Catasto del Fabbricati - Situazione al 11/02/2022 - Comune di POGGIO RENATICO (04708) - Foglio 09 - Particella 23 - Subalterno 2 -  
VIA VALTER MAGRI n. 40-42-44 Piano 1-1

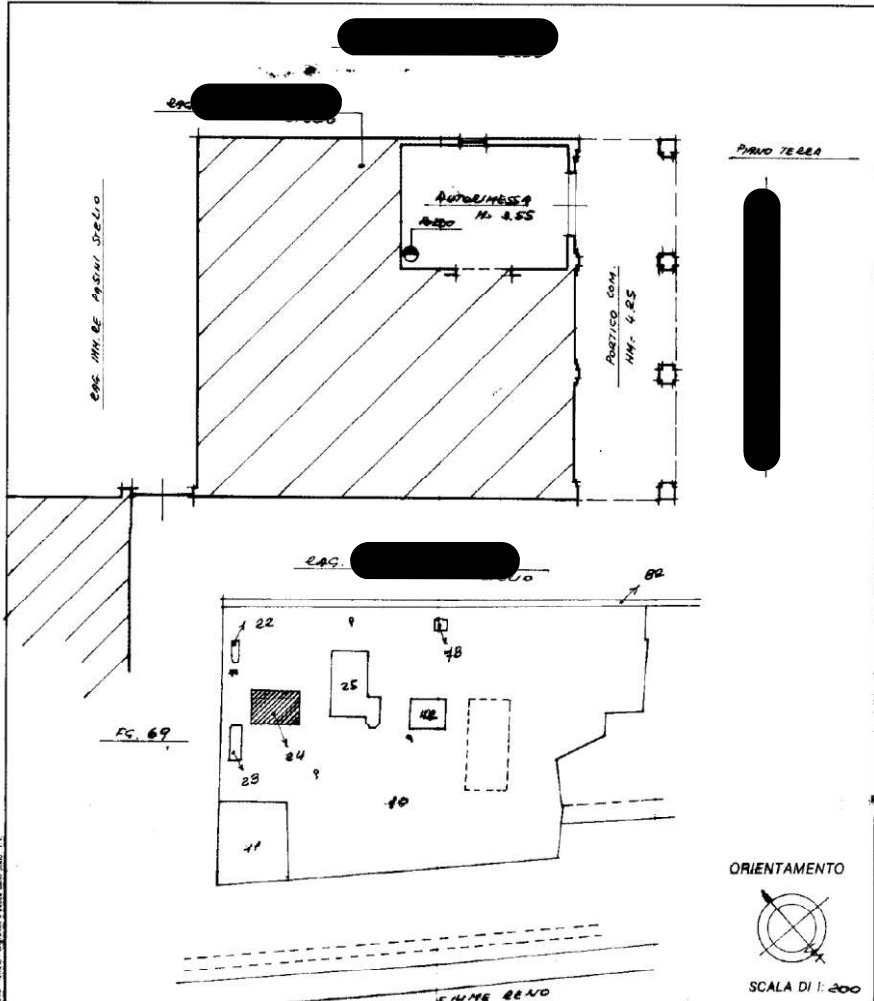
Data presentazione: 01/01/1998 - Data: 11/02/2022 - n. T380077 - Richiedente: PSCFRC74B14L7360

MODULARIO F. fig. rend. 487	 <b>MINISTERO DELLE FINANZE</b> DIREZIONE GENERALE DEL CATASTO E DEI SS.TT.EE. <b>CATASTO EDILIZIO URBANO</b> (RDL 13-4-1939, n. 652)	MOD. BN (CEU) LIRE <b>385</b>
Planimetria di u.i.u. in Comune di <u>POGGIO RENAIKO</u> via <u>MOCO</u> CIV.		
		
Dichiarazione di N.C. <input checked="" type="checkbox"/> Denuncia di variazione <input type="checkbox"/> Identificativi catastali F. <u>69</u> n. <u>24</u> Sub. <u>2</u>	Compilata dal <u>GEOMETRA</u> <u>ROBERTO</u> (Titolo, cognome e nome) iscritto all'albo dei <u>GEOMETRI</u> della provincia di <u>FERARRA</u> n. <u>515</u> data <u>10/11/1997</u> Firma <u>Roberto</u>	RISERVATO ALL'UFFICIO <u>E028/98</u> 

Data presentazione: 01/01/1998 - Data: 11/02/2022 - n. T380077 - Richiedente: PSCFRC74B14L7360  
Totale schede: 1 - Formato di acquisizione: A3(297x420) - Formato stampa richiesto: A3(297x420)  
Ultima planimetria in atti

Catasto dei Fabbricati - Situazione al 1/02/2022 - Comune di POGGIO RENAIKO (768) - < Foglio 69 - Particella 24 - Subalterno 2 - VIA VALTER MAGRI Piano T

Data presentazione: 01/01/1998 - Data: 11/02/2022 - n. T380078 - Richiedente: [REDACTED]

MOD. AN (CEU)  
LIRE 800  
civ. 86-38

MINISTERO DELLE FINANZE  
DIPARTIMENTO DEL TERRITORIO  
**CATASTO EDILIZIO URBANO** (RDL 13-4-1939, n. 662)  
Planimetria di u.i.u. in Comune di **POGGIO RENATO** via **MARCO**



MODALITA' di deposito

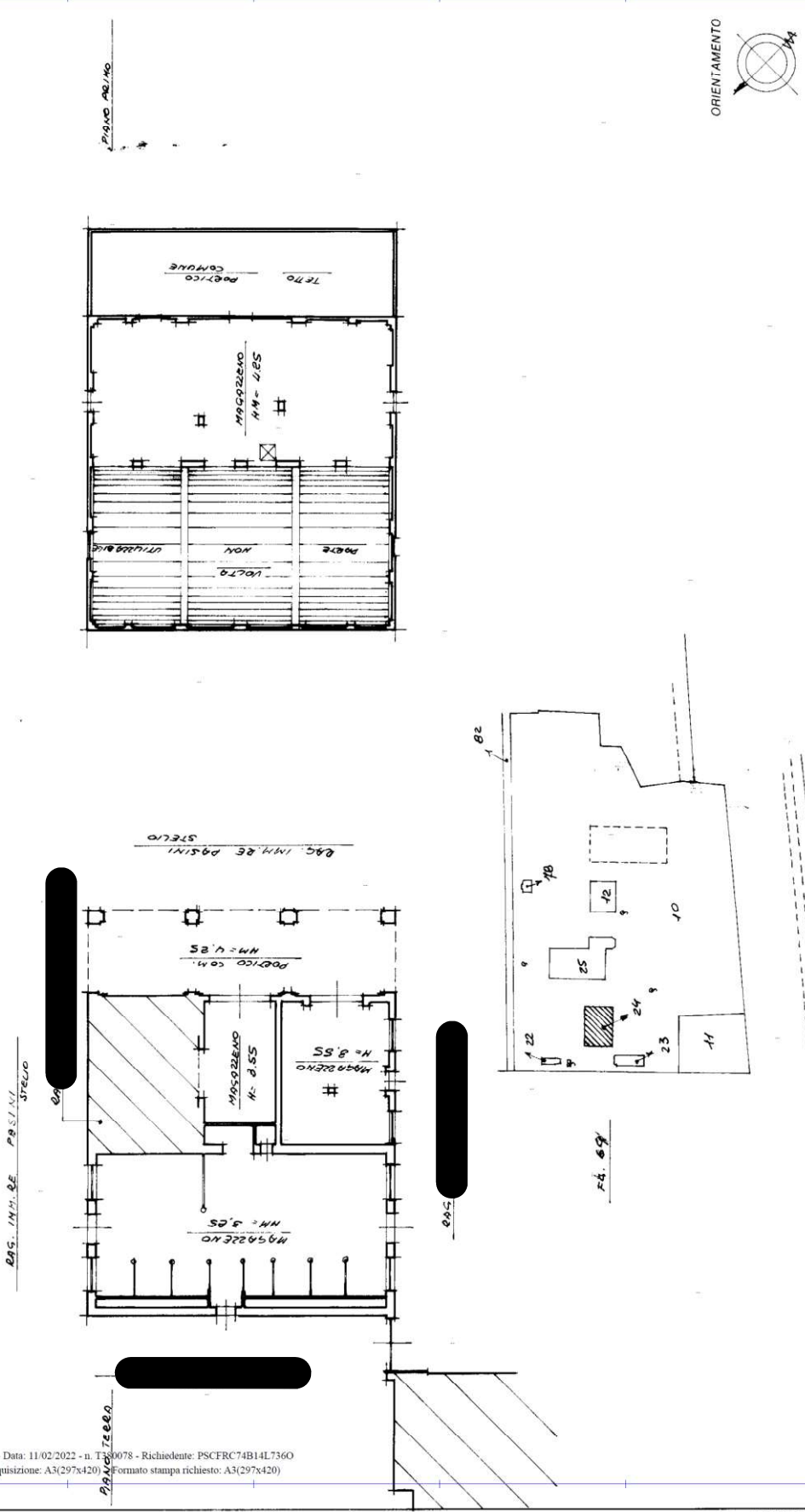

RESERVATO ALL'UFFICIO  
C.C.A. A. D. 1: 200  
F028/158  
A. R. RENATO  
ALTO  
CATASTO  
EDILIZIO URBANO  
Compilata da: **SEOME 704**  
Titolo: **SEOME 704**  
Scopo: **BOZZA**  
Iscritto all'albo di: **SEOME 704**  
dalla provincia di: **FE** n. **515**  
data: **10/12/1997** Firma: **Walter Magri**  
Dichiarazione di N.C.   
Denuncia di variazione   
Identificativi catastali  
F. **69**  
n. **515**

Data presentazione: 01/01/1998 - Data: 11/02/2022 - n. T380078 - Richiedente: PSCFR74B14L7560  
Totale schede: 1 - Formato di acquisizione: A3(297x420) - Formato stampa richiesto: A3(297x420)  
Ultima planimetria in atti

Catasto del Fabbricato - Situazione al 11/02/2022 - Comune di POGGIO RENATO (CG768) - Foglio (69) - Particella 24 - Subalterrame 620  
VIA WALTER MAGRI n. 36-38 Piano 1-1