

MODULARIO
F. - Cat. S. T. - 315



MINISTERO DELLE FINANZE
DIREZIONE GENERALE DEL CATASTO E DEI SERVIZI TECNICI ERARIALI

Lire
50

NUOVO CATASTO EDILIZIO URBANO

(R. DECRETO-LEGGE 18 APRILE 1939, N. 639)

Planimetria dell'immobile situato nel Comune di **ALANO**

Via **AGRIZZI**

Ditta

Allegata alla dichiarazione presentata all'Ufficio Tecnico Erariale di **BELLUNO**

SCHEDE N° 15122264

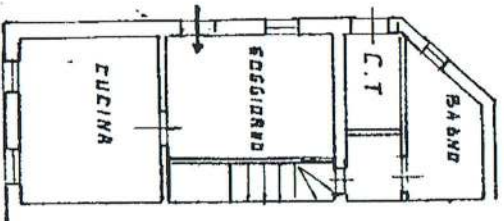
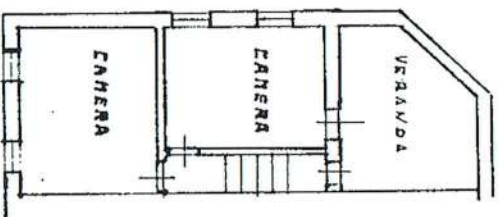
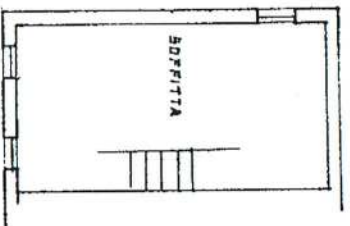

STRADA COMUNALE

VIA RUI AGRIZZI

ORIENTAMENTO



SCALA DI I. 200

F. n° 32

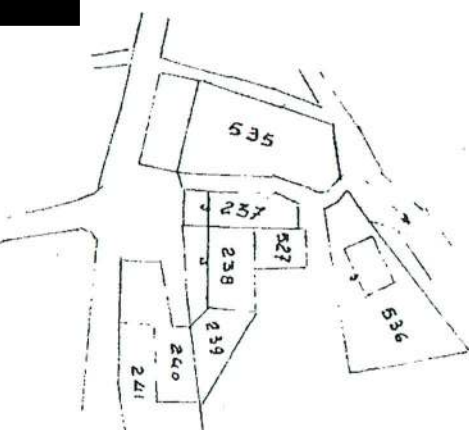

SPAZIO RISERVATO PER LE ANNOTAZIONI D'UFFICIO

DATA 22 OTT. 2023
PROT. N° B/1192/86

Foglio 32 Particella 237

Compilata dal **GEOMETRA**

GINO DURIGON
(Titolo, nome e cognome del tecnico)

Iscritto all'Albo dei **GEOMETRI**

della Provincia di **BELLUNO**

DATA **16/08/1994**

Collegio **Assemetri**