

Compilata dal PERITO EDILE  
ALDO MANCIERA  
iscritto all'Albo dei PERITI IND. EDILI  
della Provincia di ...  
DATA 08.11.1988  
Firma: *[Signature]*

SPAZIO RISERVATO PER LE ANNOTAZIONI D'UFFICIO

Foglio:	23	Part. edil.	182	Sub.	2
---------	----	-------------	-----	------	---

DATA 21 NOV. 1988  
 PROT. N° C/2515/88

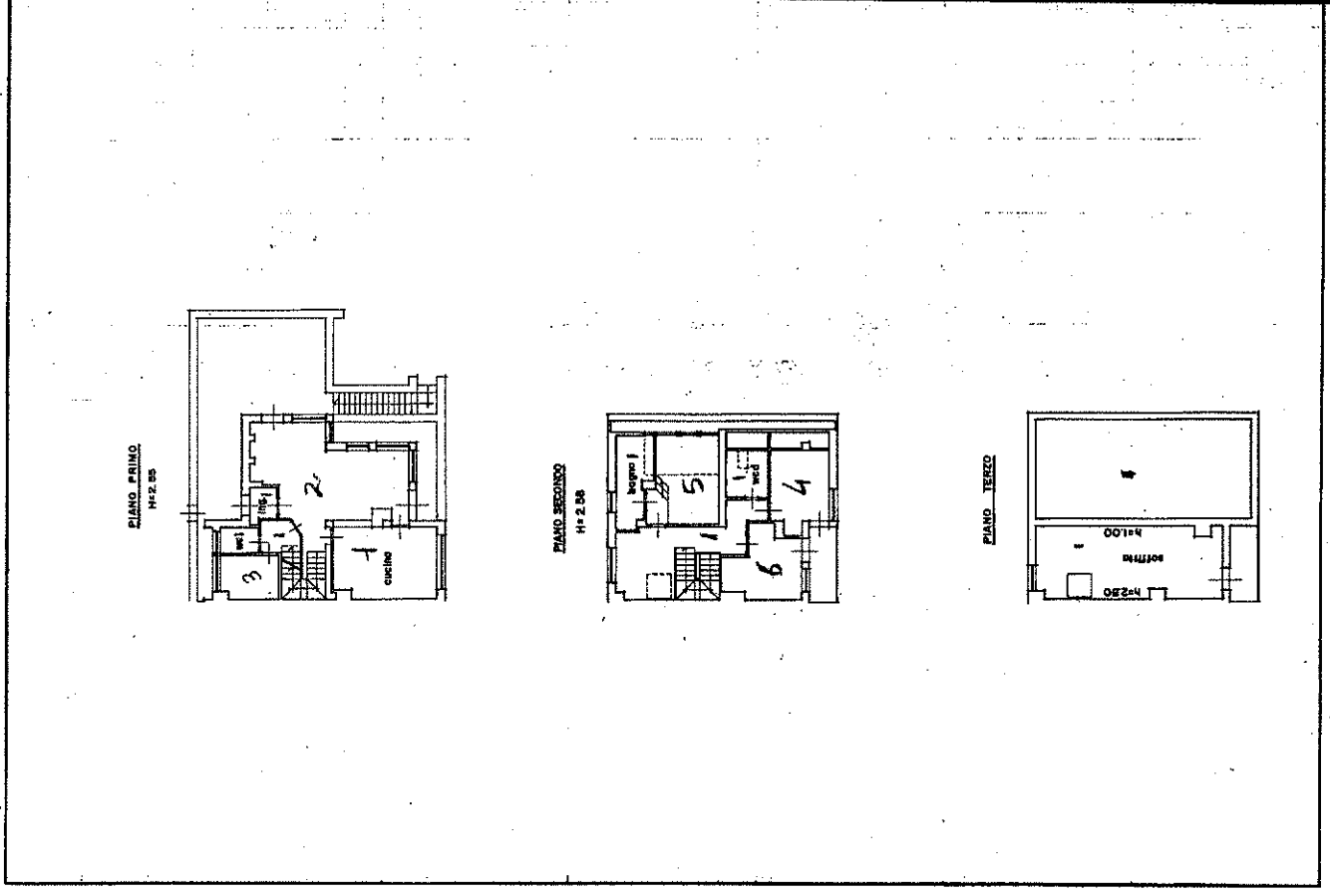
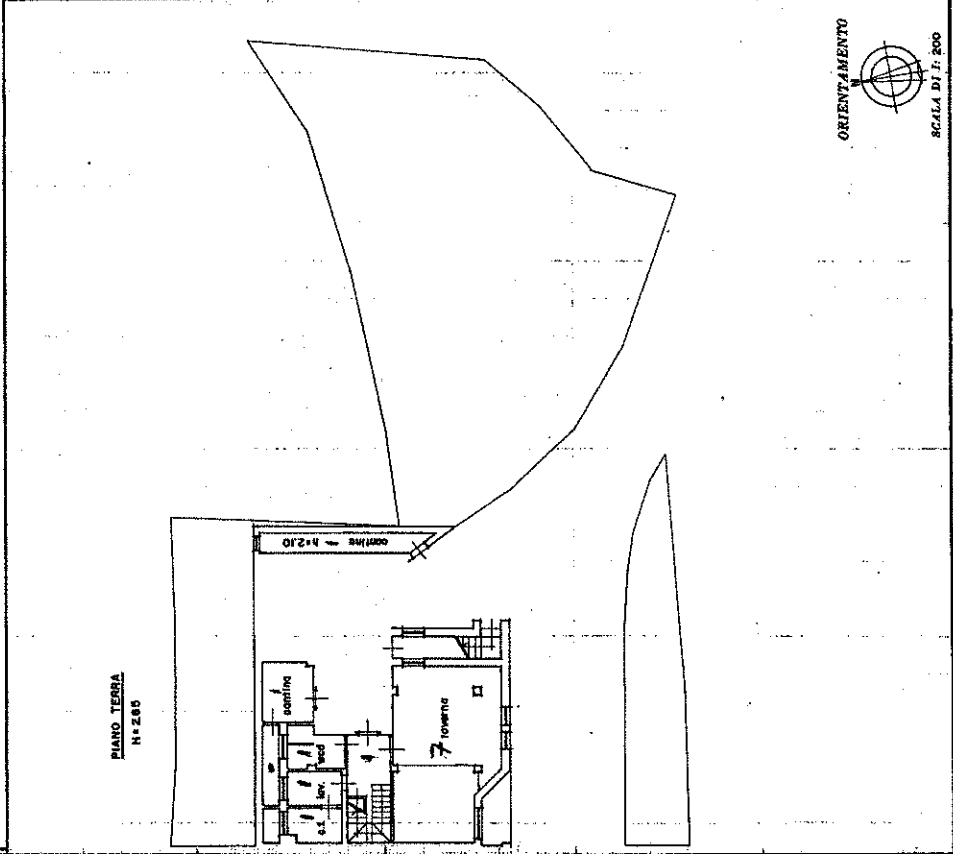

**MINISTERO DELLE FINANZE**  
**DIREZIONE GENERALE DEL CATASTO E DEI SERVIZI TECNICI ERARIALI**  
**NUOVO CATASTO EDILIZIO URBANO**

Linea 3000

Planimetria dell'immobile situata nel Comune di FORNO DI ZOLDO Via LIGONT  
 Dato: *[Redacted]*  
 Allegata alla dichiarazione presentata all'Ufficio Tecnico Erariale di BELLINGH.

MODULARIO  
P. - reg. rend. - 487



MINISTERO DELLE FINANZE  
DIREZIONE GENERALE DEL CATASTO E DEI SERVIZI TECNICI ERARIALI

MOD. B (Nuovo Catasto Edilizio Urbano)

# NUOVO CATASTO EDILIZIO URBANO

Lire  
200

(R. DECRETO-LEGGE 18 APRILE 1938, N. 652)

Planimetria dell'immobile situato nel Comune di FORNO DI ZOLDO Via LIGONT

Ditta [REDACTED]

Allegata alla dichiarazione presentata all'Ufficio Tecnico Erariale di BELLUNO

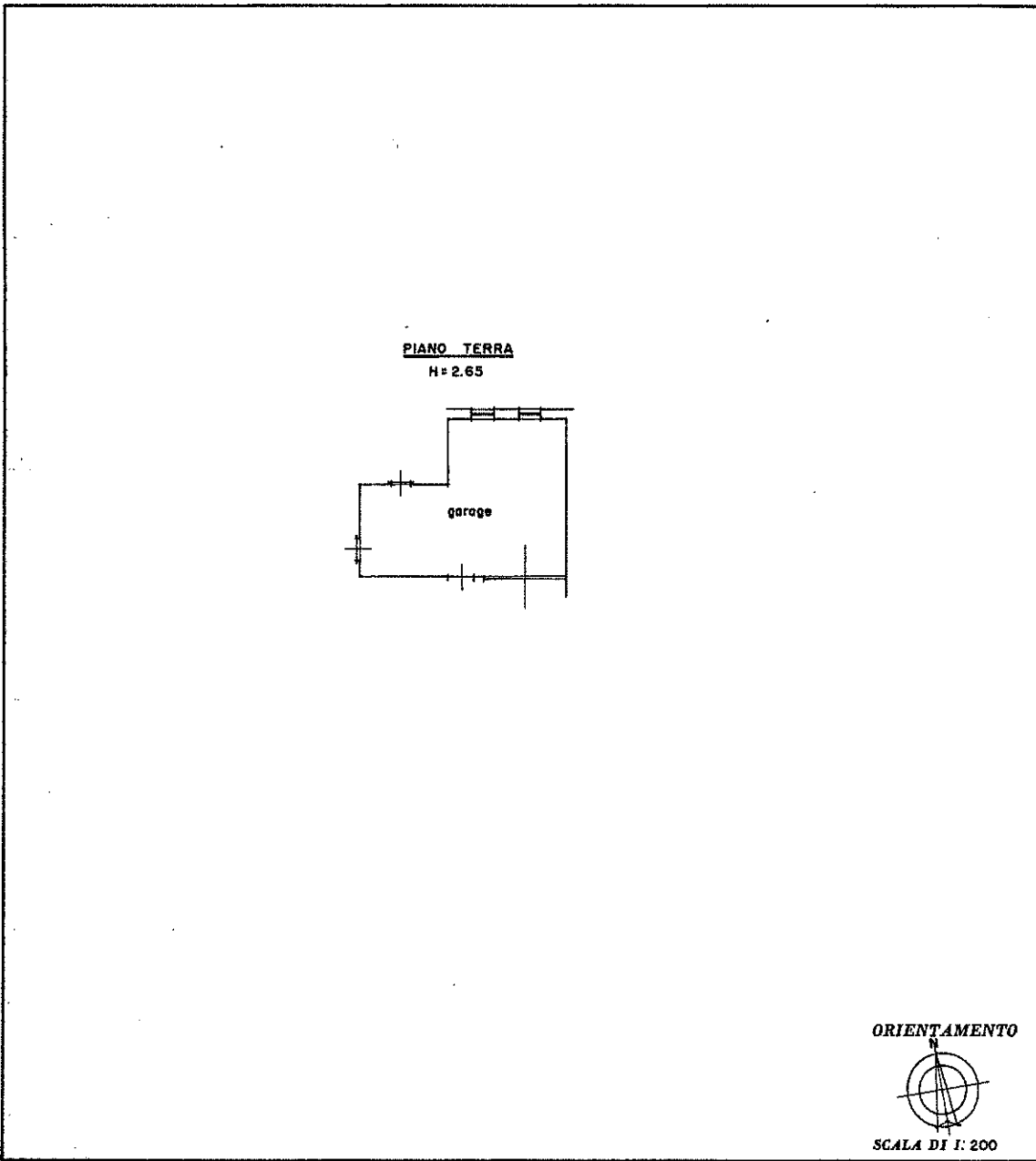

**SPAZIO RISERVATO PER LE ANNOTAZIONI D'UFFICIO**

DATA 21 NOV. 1988  
 PROT. N° C/2515/88

Foglio	Part. edil.	Sub.
23	182	3

Compilata dal PERITO EDILE  
(Titolo, nome e cognome del tecnico)  
**ALDO PANCIERA**

Iscritto all'Albo dei **PERITI IND. EDILI**  
 della Provincia di **BELLUNO**

DATA 08/11/1988

Firma: [Signature]

Catasto dei Fabbricati - Situazione al 23/02/2023 - Comune di VAL DI ZOLDO(M374A) - < Foglio 23 - Particella 182 - Subalterno 3 >  
BORGATA LIGONT Piano T

Forma planimetria in atti

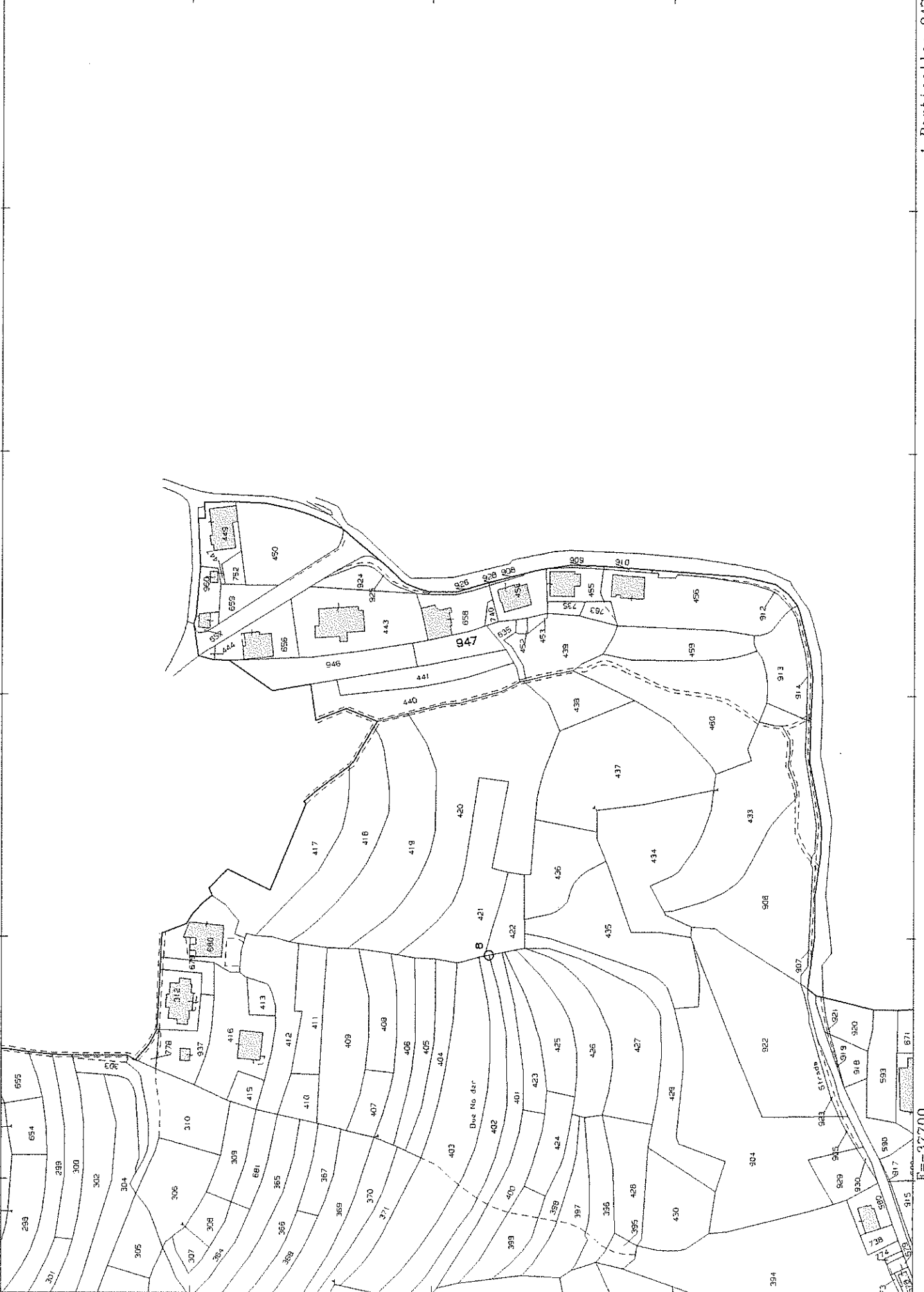

N=43800

E=37700

I Particella: 947

20 OTTOLO