



MINISTERO DELLE FINANZE  
DIREZIONE GENERALE DEL CATASTO E DEI SERVIZI TECNICI ERARIALI  
NUOVO CATASTO EDILIZIO URBANO

(R. D. 1116 DEL 26 APRILE 1948 - L. N. 1362)

Planimetria dell'immobile situato nel Comune di *Belluno* Via *Feltre*

Ditta [redacted]

Allegata alla dichiarazione presentata all'Ufficio *Tecnica Sanitaria* di *Belluno*

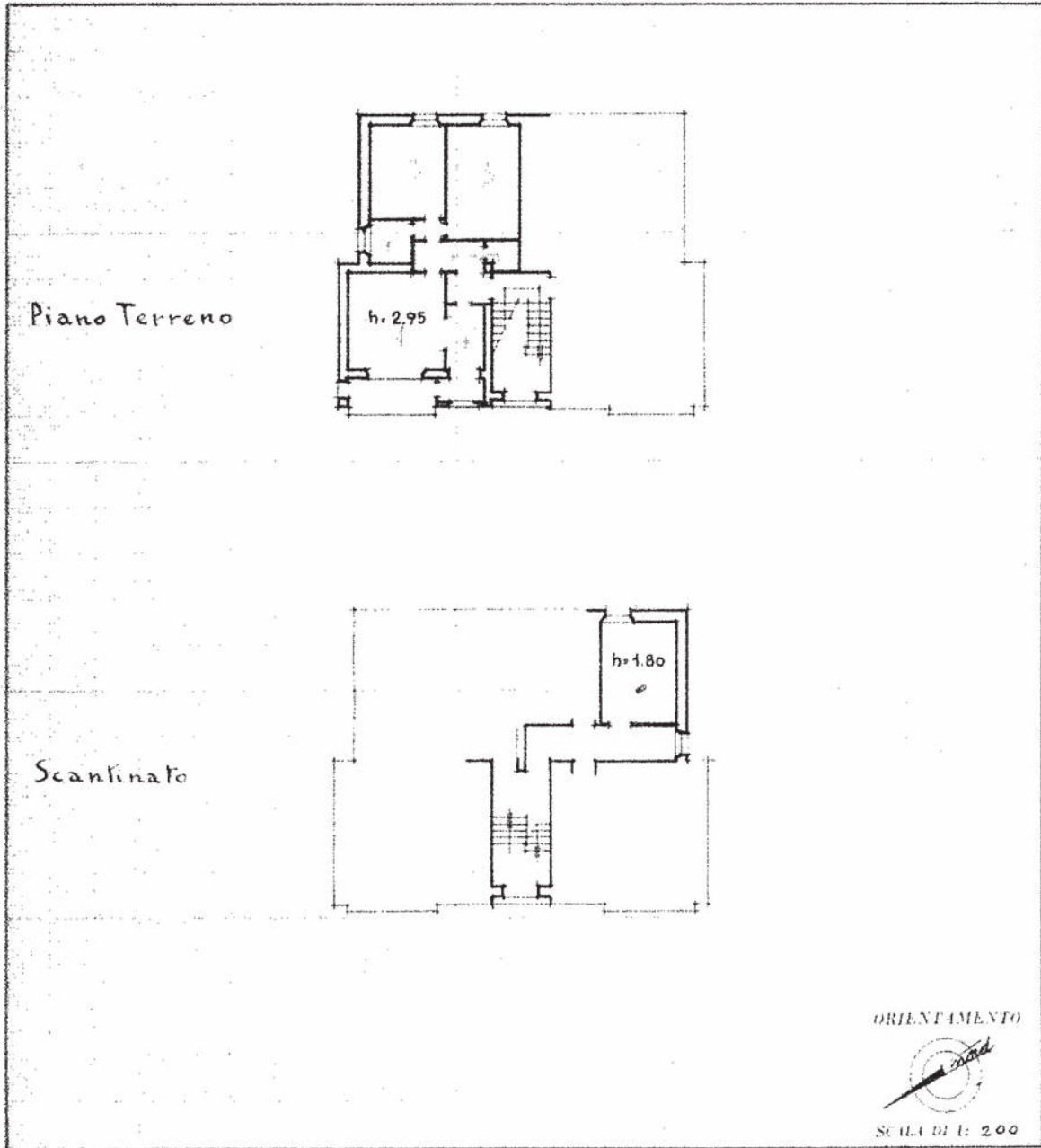

SPAZIO RISERVATO PER LE ANNOTAZIONI D'UFFICIO

|          |                                 |
|----------|---------------------------------|
| DATA     | Comune di <b>BELLUNO</b>        |
| PROT. N. | Partita n. <i>3537/L</i>        |
|          | Foglio n. <i>84 Cat. 10 B</i>   |
|          | Part. edil. n. <i>80 s.n. 1</i> |

Compilata da: *[signature]*

Iscritto all'Albo de  
della Provincia di  
date *23 settembre 1954*

Firma *[signature]*

Ultima planimetria in atti

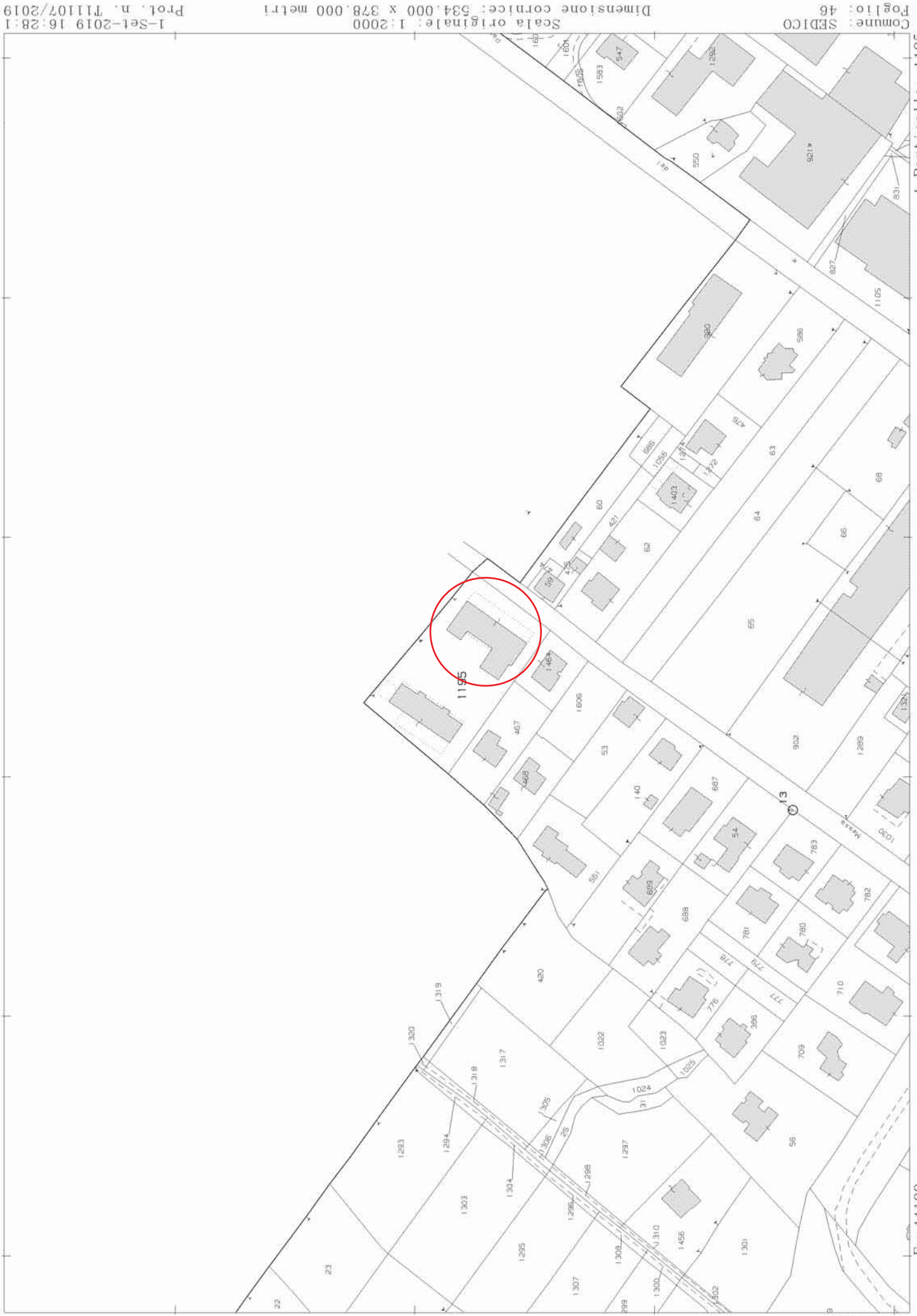

N=17000

E=-44100

Firmato Da: PERIN PAOLO Emesso Da: ARUBAPEC S.P.A. NG CA 3 Serial#: 3b140a50091820631bdcc1f284da67c

Comune: SEDICO Foglio: 46  
Scala originale: 1:2000 Dimensione cornice: 534.000 x 378.000 metri  
I-Set-2019 16:28:11 Prot. n. 711107/2019

I Particella: 1195

ALL. 4

LOTTO 02

MODULARIO  
F. rig. rend. 497



MINISTERO DELLE FINANZE  
DIREZIONE GENERALE DEL CATASTO E DEI SS.TT.EE.  
**CATASTO EDILIZIO URBANO** (RDL 13-4-1939, n. 652)

MOD. BN (CEU)

LIRE  
**500**

Planimetria di u.i.u. in Comune di SEDICO via CAL DE MESSA civ. ....



**PIANO SOTTOSTRADA PRIMO**  
H = 240

**PIANO TERRA H = 286**

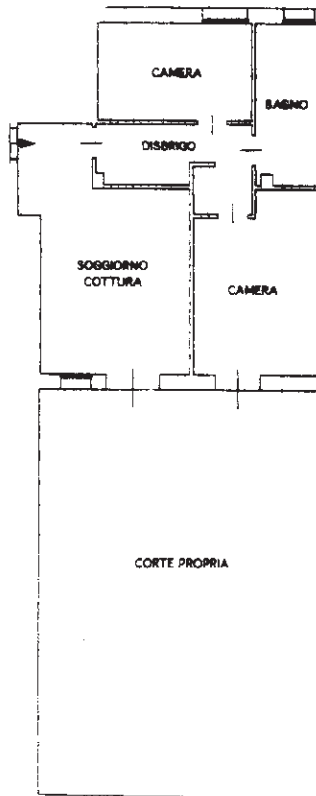

ORIENTAMENTO



SCALA DI 1: 200

Roma - Istituto Poligrafico e Zecca dello Stato - P.V.

Dichiarazione di N.C.   
Ultima planimetria in ante

Compilata dal Geom. TOMASELLA  
(Titolo, cognome e nome)  
PIEDLUIGI

RISERVATO ALL'UFFICIO

Data presentazione: 06/06/1998 - Data: 16/12/2018  
Totale schede: 1 - Formato di acquisizione: A4(210x297)  
n. 1195 sub. 37

Scritto all'atto n. 155 del 16/12/2018  
della provincia di Verona  
data 23.12.98 Firma [Signature]

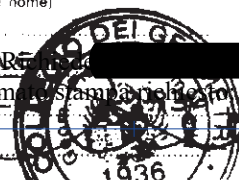

2688/98

**ALL. 5**

Catasto dei Fabbricati - Situazione al 16/12/2018 - Comune di SEDICO (1563) - < Foglio: 46 - Particella: 1195 - Subalterno: 37 >  
Firmato Da: PIEDLUIGI 1284467c

MODULARIO  
F. rig. rend. 487



MINISTERO DELLE FINANZE  
DIREZIONE GENERALE DEL CATASTO E DEI SS.TT.EE.  
**CATASTO EDILIZIO URBANO** (RDL 13-4-1939, n. 652)

MOD. BN (CEU)

LIRE  
**500**

Planimetria di u.i.u. in Comune di SEDICO ..... via CAL DE MESSA ..... civ. ....



**PIANO SOTTOSTRADA PRIMO**  
H = 220

ORIENTAMENTO



SCALA DI 1: 200

Roma Istituto Poligrafico e Zecca dello Stato P.V.

Catasto dei Fabbricati - Situazione al 16/12/2018 - Comune di SEDICO (1563) - < Foglio: 46 - Particella: 1195 - Subalterno: 19 >  
Firmato Da: PIERLUIGI TOMASELLA

Dichiarazione di N.C.   
Ultima planimetria in atto

Compilata dal GEOM. TOMASELLA  
(Titolo, cognome e nome)  
PIERLUIGI

RISERVATO ALL'UFFICIO

Data presentazione: 06/06/1998 - Data: 16/12/2018  
Totale schede: 1 - Formato di acquisizione: A4(210x297)  
n. 1195 sub 19

Formato stampa: foglio A4(210x297)  
della provincia di RENE  
data 23.01.98 Firma [Signature]

2687/88  
**ALL. 6**  
- 6 GIU. 1998





**Agenzia del Territorio  
CATASTO FABBRICATI  
Ufficio Provinciale di  
Belluno**

Dichiarazione protocollo n. BL0168681 del 13/10/2009

Planimetria di u.i.u. in Comune di Belluno

Via Boscon

civ.

Identificativi Catastali:

Sezione:  
Foglio: 87  
Particella: 344  
Subalterno: 2

Compilata da:  
Cadorin Aldo

Iscritto all'albo:  
Periti Edili

Prov. Belluno

N. 302

Scheda n. 1

Scala 1:200

### PIANO TERRA

Hm. 3,50 ml

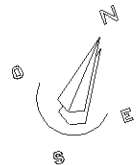
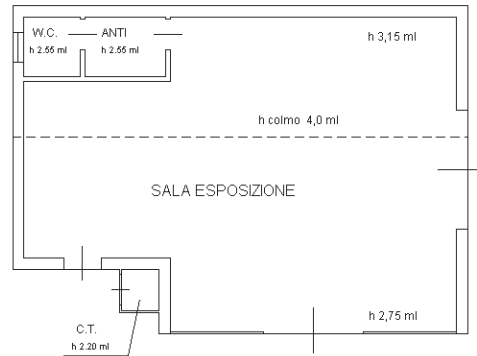

Ultima planimetria in atti

Data: 16/12/2018 - n. T3311 - R [REDACTED]

Totale schede: 1 - Formato di acquisizione: A4(210x297) - Formato stampa richiesto: A4(210x297)

Catasto dei Fabbricati - Situazione al 16/12/2018 - Comune di BELLUNO (A757) - < Foglio: 87 - Particella: 344 - Subalterno: 2 >

Firmato DA: [REDACTED] PEC S.P.A. NG CA 3 Serial#: 3b140a50091820631bdcc1f284da67c

**ALL. 6**

**Agenzia del Territorio  
CATASTO FABBRICATI  
Ufficio Provinciale di  
Belluno**

Dichiarazione protocollo n. BL0168681 del 13/10/2009

Planimetria di u.i.u. in Comune di Belluno

Via Boscon

civ.

Identificativi Catastali:

Sezione:  
Foglio: 87  
Particella: 344  
Subalterno: 3

Compilata da:  
Cadorin Aldo  
Iscritto all'albo:  
Periti Edili

Prov. Belluno

N. 302

Scheda n. 1

Scala 1:200

**PIANO TERRA**

Hm. 3,0 ml



Ultima planimetria in atti

Data: 16/12/2018 - n. T3312 - Ric

Totale schede: 1 - Formato di acquisizione: A4(210x297) - Formato stampa richiesto: A4(210x297)





Agenzia del Territorio  
**CATASTO FABBRICATI**  
Ufficio Provinciale di  
**Belluno**

Planimetria di u.i.u. in Comune di Belluno  
Via Del Boscon

div. 253

Identificativi Catastali:  
Sezione:  
Foglio: 87  
Particella: 284  
Subalterno: 11

Compilata da:  
Cadurin Aldo

Iscritto all'albo:  
Periti Edili

Prov. Belluno

N. 302

eda n. 1 Scala 1:200

**PIANO TERRA**  
H. 2,70 ml

**PORZIONE DI UFFICIO  
CONTEGGIATA NEL  
CALCOLO DELLA  
CATEGORIA SPECIALE**

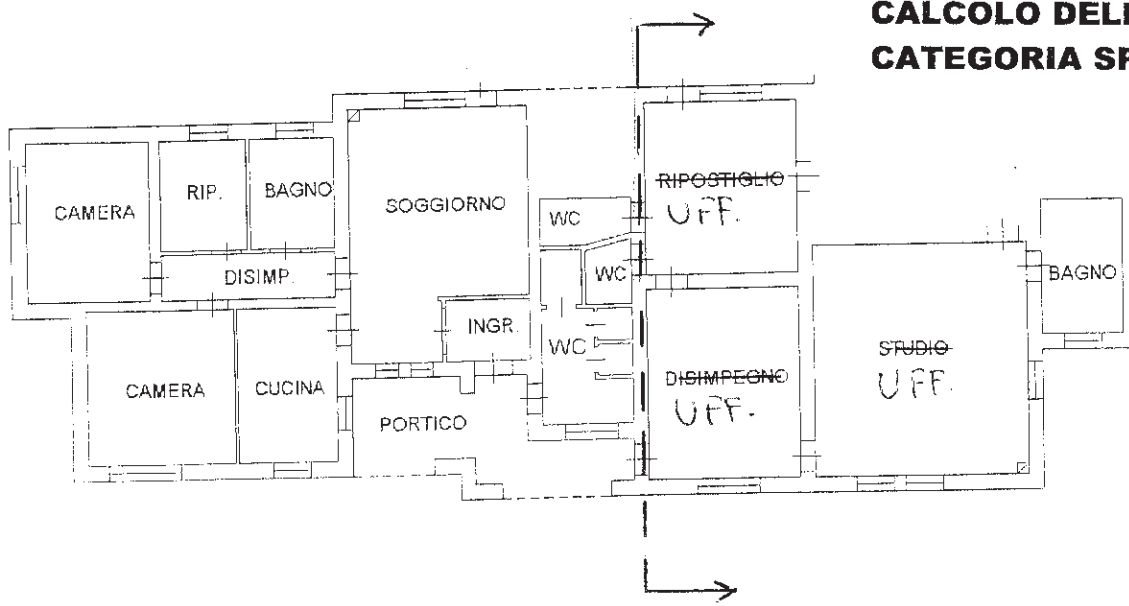

**PLANIMETRIA NON RISPONDENTE ALLO STATO DI FATTO**



Catasto dei Fabbricati - Situazione al 16/12/2018 - Comune di BELLUNO (A757) - Foglio: 87 - Particella: 284 - Subalterno: 11 >  
Firmato DA: **PERITI EDILI CADURIN ALDO** S.p.A. NG CA 3 Serial#: 3b140a50091820631bdcc11284da67c

**Agenzia del Territorio**  
**CATASTO FABBRICATI**  
Ufficio provinciale di  
Belluno

Dichiarazione protocollo n. BL0040852 del 09/03/2010  
Planimetria di u.i.u. in Comune di Belluno  
Via Del Boscon  
civ.

Identificativi Catastali:  
Sezione: 87  
Foglio: 87  
Particella: 284  
Subalterno: 14

Compilata da:  
Cadurin Aldo  
Iscritto all'albo:  
Periti Edili  
Prov. Belluno N. 302

Scheda n. 1: 200



**PIANO TERRA**  
H= 5,00 mt.

**ALL. 9**

Catasto dei Fabbricati - Situazione al 16/12/2018 - Comune di BELLUNO (A757) - < Foglio: 87 - Particella: 284 - Subalterno: 14 >  
Firmato DA: **PAFFENHAUER GIOVANNI** PEC S.P.A. NG CA 3 Serial#: 3b140a50091820631bdcc1f284da67c

Ultima planimetria in atti

**Agenzia del Territorio  
CATASTO FABBRICATI  
Ufficio Provinciale di  
Belluno**

Dichiarazione protocollo n. BL0040852 del 09/03/2010

Planimetria di u.i.u. in Comune di Belluno

Via Del Boscon

civ.

Identificativi Catastali:

Sezione:

Foglio: 87

Particella: 284

Subalterno: 14

Compilata da:

Cadorin Aldo

Iscritto all'albo:

Periti Edili

Prov. Belluno

N. 302

Scheda n. 2

Scala 1:200

**PIANO PRIMO**

H= 2,40 ml.

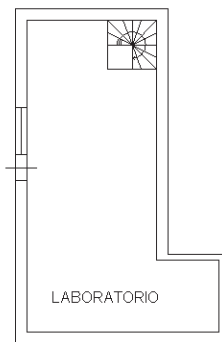

Ultima planimetria in atti



**Agenzia del Territorio  
CATASTO FABBRICATI  
Ufficio Provinciale di  
Belluno**

Dichiarazione protocollo n. BL0168636 del 13/10/2009

Planimetria di u.i.u. in Comune di Belluno

Via Boscon

civ.

Identificativi Catastali:

Sezione:

Foglio: 87

Particella: 342

Subalterno:

Compilata da:  
Cadorin Aldo

Iscritto all'albo:  
Periti Edili

Prov. Belluno

N. 302

Scheda n. 1

Scala 1:200

**PIANO TERRA**

Hm. 4,00 ml

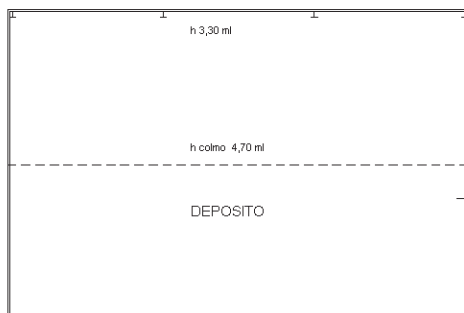

Ultima planimetria in atti

Data: 16/12/2018 - n. T3310 - R

Totale schede: 1 - Formato di acquisizione: A4(210x297) - Formato stampa richiesto: A4(210x297)

Catasto dei Fabbricati - Situazione al 16/12/2018 - Comune di BELLUNO (A757) - < Foglio: 87 - Particella: 342 - Subalterno: 0 >  
Firmato DA: **PAFFI PAOLO** - PEC S.P.A. NG CA 3 Serial#: 3b140a50091820631bdcc1f284da67c

**ALL. 10**



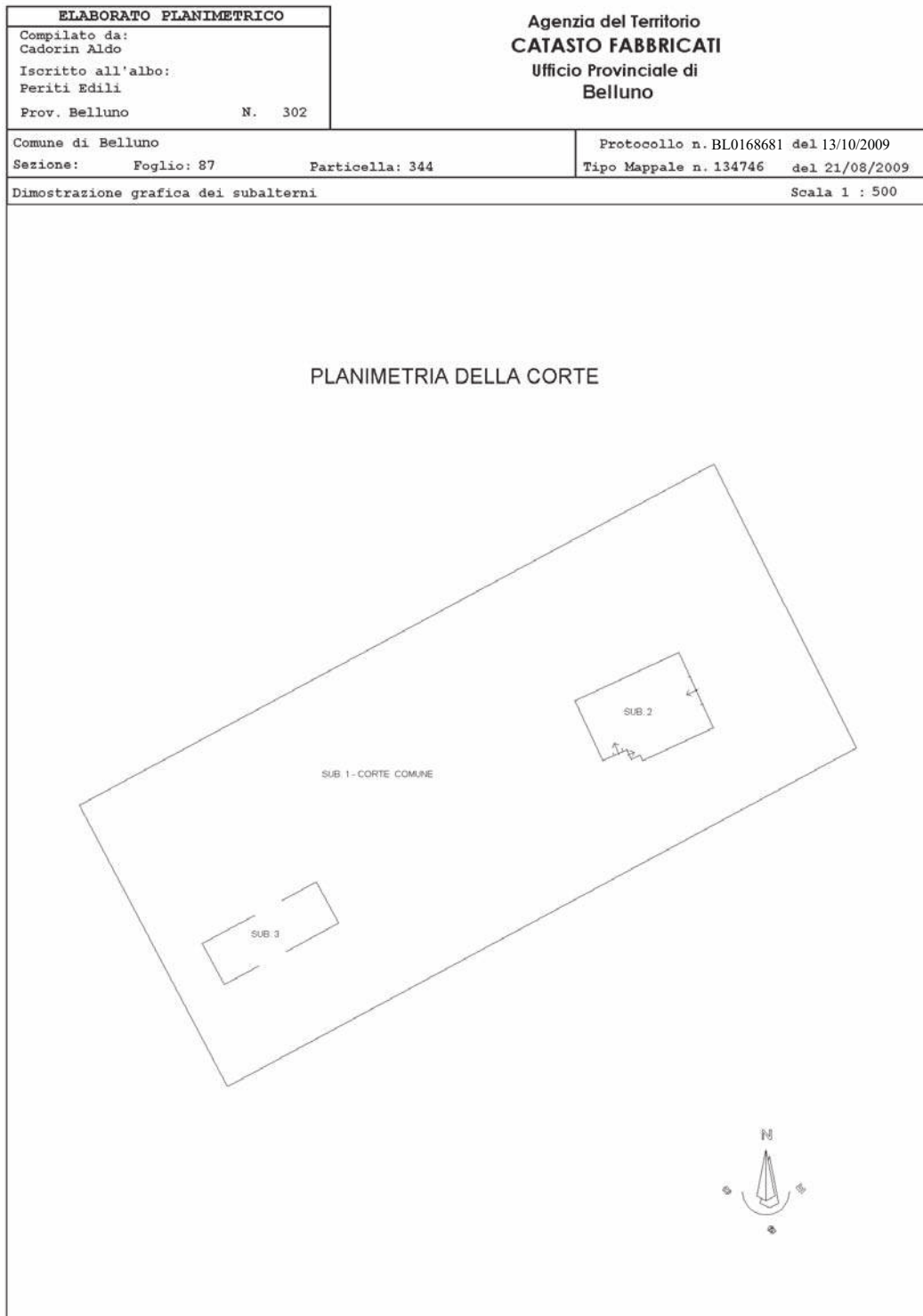





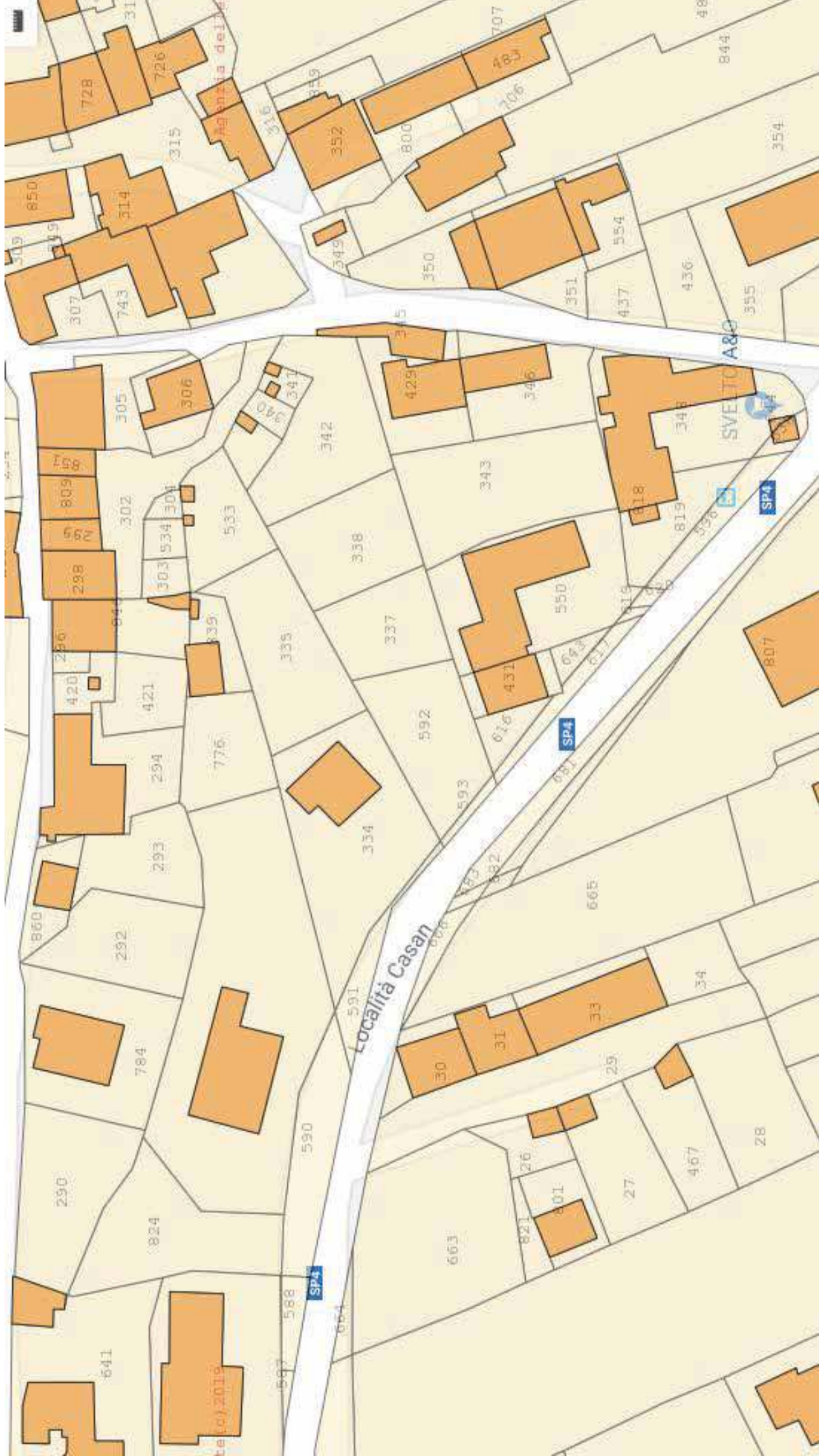





Comune: PONTE NELLE ALPI  
Foglio: 42  
Scala originale: 1:2000  
Dimensione cornice: 534.000 x 378.000 metri  
9-Dic-2018 15:23:51  
Prot. n. 115037/2018

LOTTO 05

ALL. 1

1 Particella: 787

E=-26400

N=24400



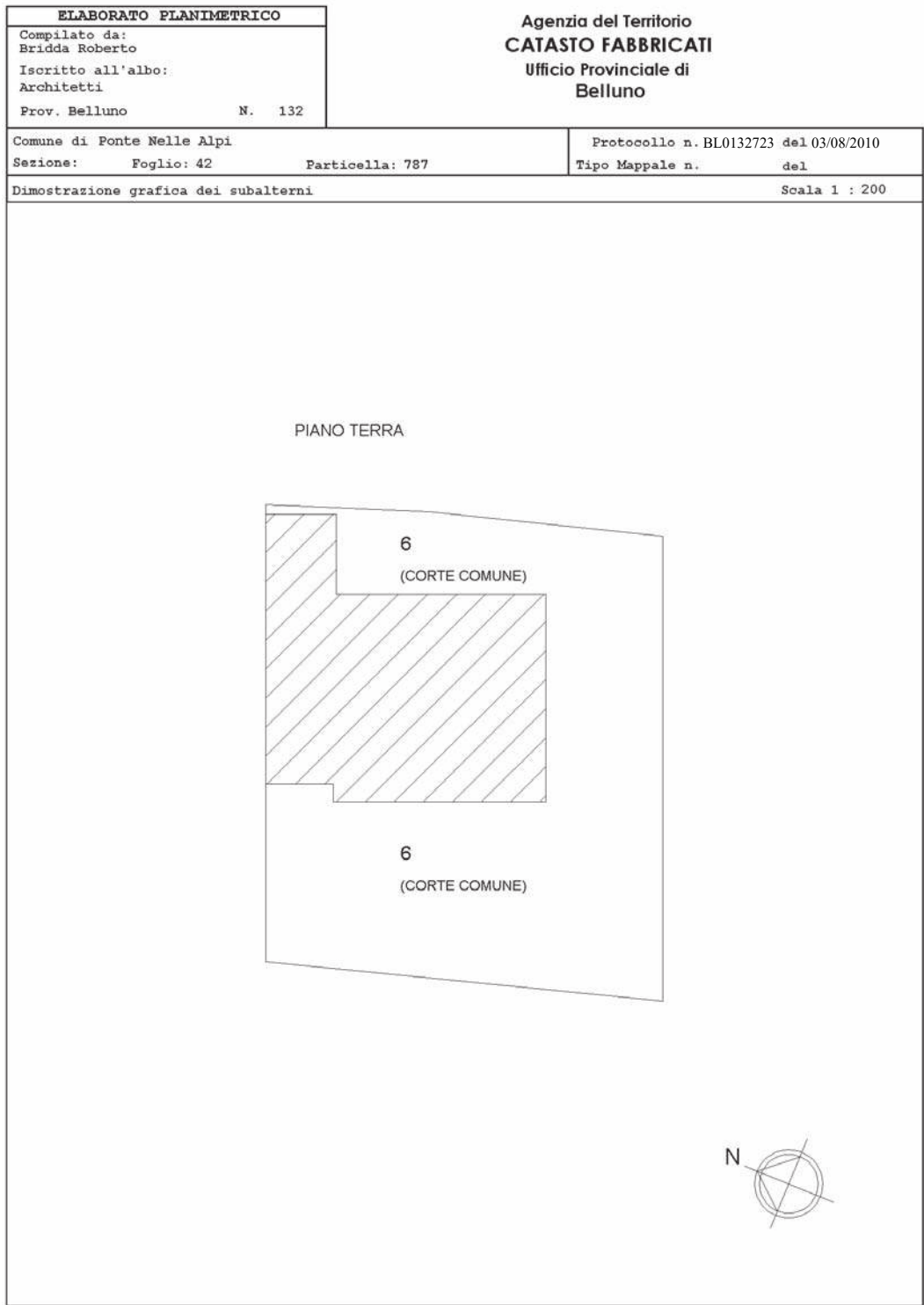

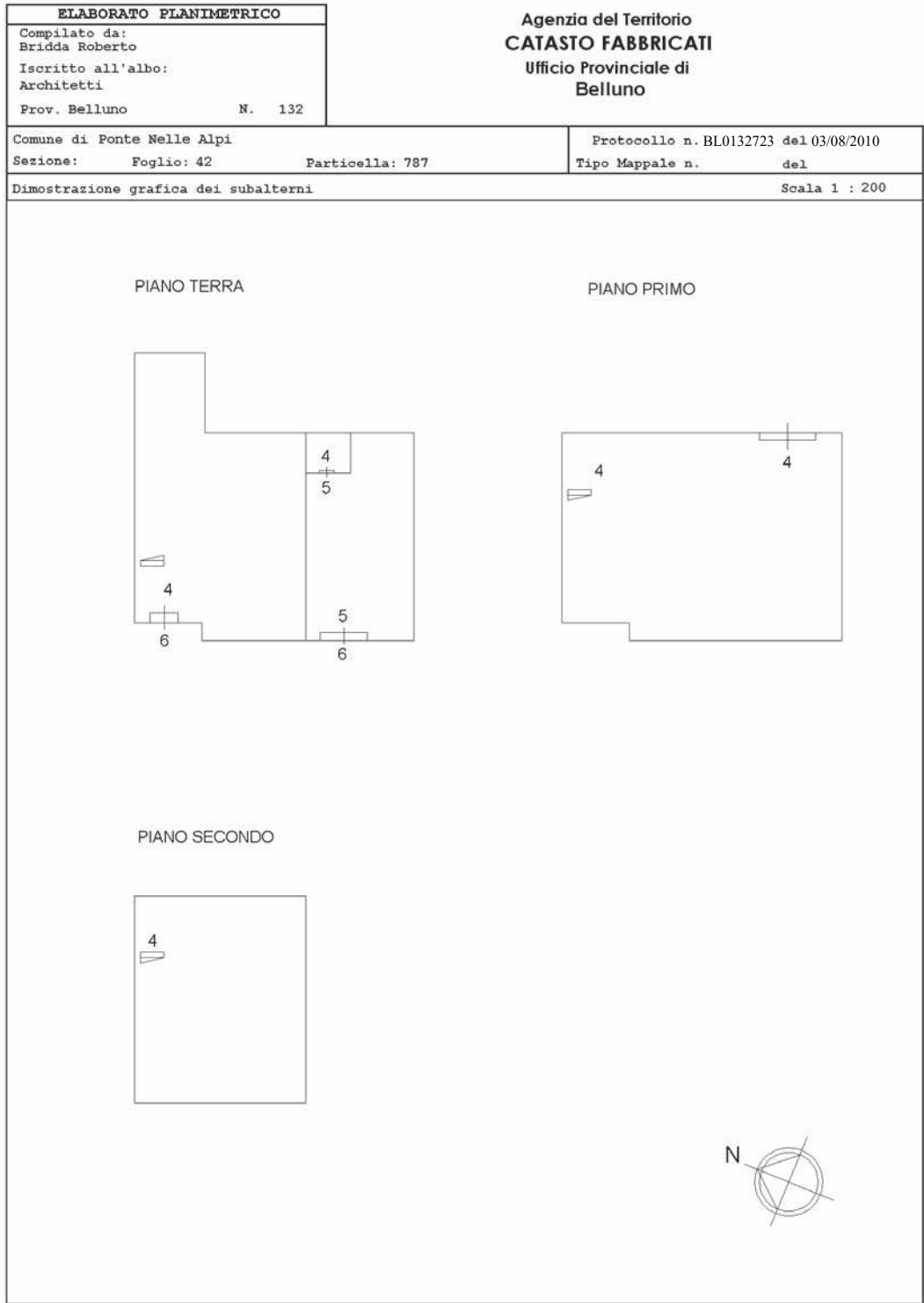

**Agenzia del Territorio  
CATASTO FABBRICATI  
Ufficio Provinciale di  
Belluno**

Dichiarazione protocollo n. BL0132723 del 03/08/2010

Planimetria di u.i.u. in Comune di Ponte Nelle Alpi

Frazione Casan

civ. 62

Identificativi Catastali:

Sezione:

Foglio: 42

Particella: 787

Subalterno: 4

Compilata da:

Bridda Roberto

Iscritto all'albo:  
Architetti

Prov. Belluno

N. 132

Scheda n. 1

Scala 1:200

PIANO TERRA  
H. 2,70 ml

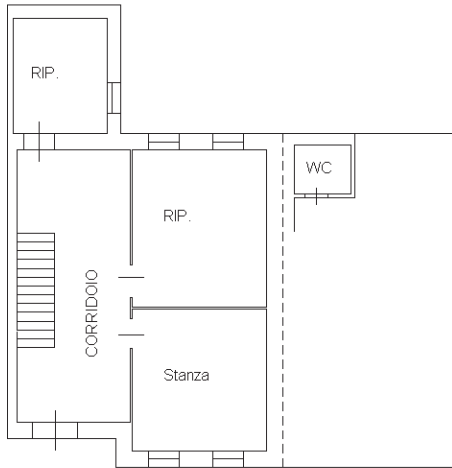

PIANO PRIMO  
H. 2,60 ml

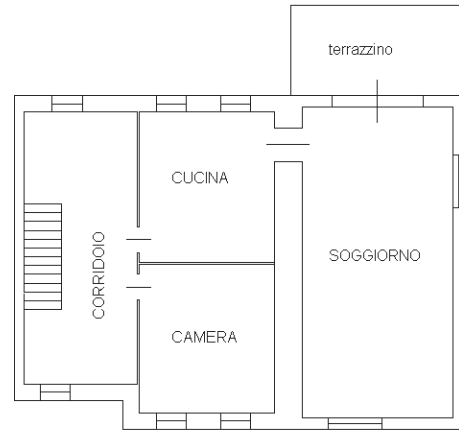

PIANO SECONDO  
H. 1,40 ml

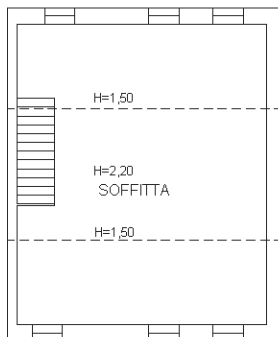

Ultima planimetria in atti

**ALL. 7**

**Agenzia del Territorio  
CATASTO FABBRICATI  
Ufficio Provinciale di  
Belluno**

Dichiarazione protocollo n. BL0132719 del 03/08/2010

Planimetria di u.i.u. in Comune di Ponte Nelle Alpi

Frazione Casan

civ. 62

Identificativi Catastali:

Sezione:

Foglio: 42

Particella: 787

Subalterno: 5

Compilata da:  
Bridda Roberto

Iscritto all'albo:  
Architetti

Prov. Belluno

N. 132

Scheda n. 1

Scala 1:200

PIANO TERRA  
H. 2,80 ml

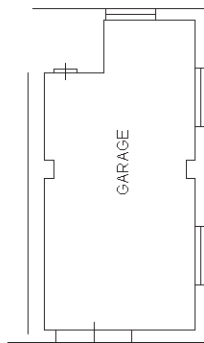

N

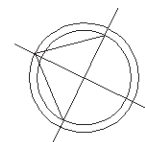

Ultima planimetria in atti

Data: 09/12/2018 - n. T14421 [redacted]

Totale schede: 1 - Formato di acquisizione: A4(210x297) - Formato stampa richiesto: A4(210x297)

**ALL. 8**

Catasto dei Fabbricati - Situazione al 09/12/2018 - Comune di PONTE NELLE ALPI (B662) - < Foglio: 42 - Particella: 787 - Subalterno: 5 >  
Firmato D.F. RAFFIN@NLE.CA3.BELLUNO.IT Da: 3b140a50091820631bdcc1f284da67c







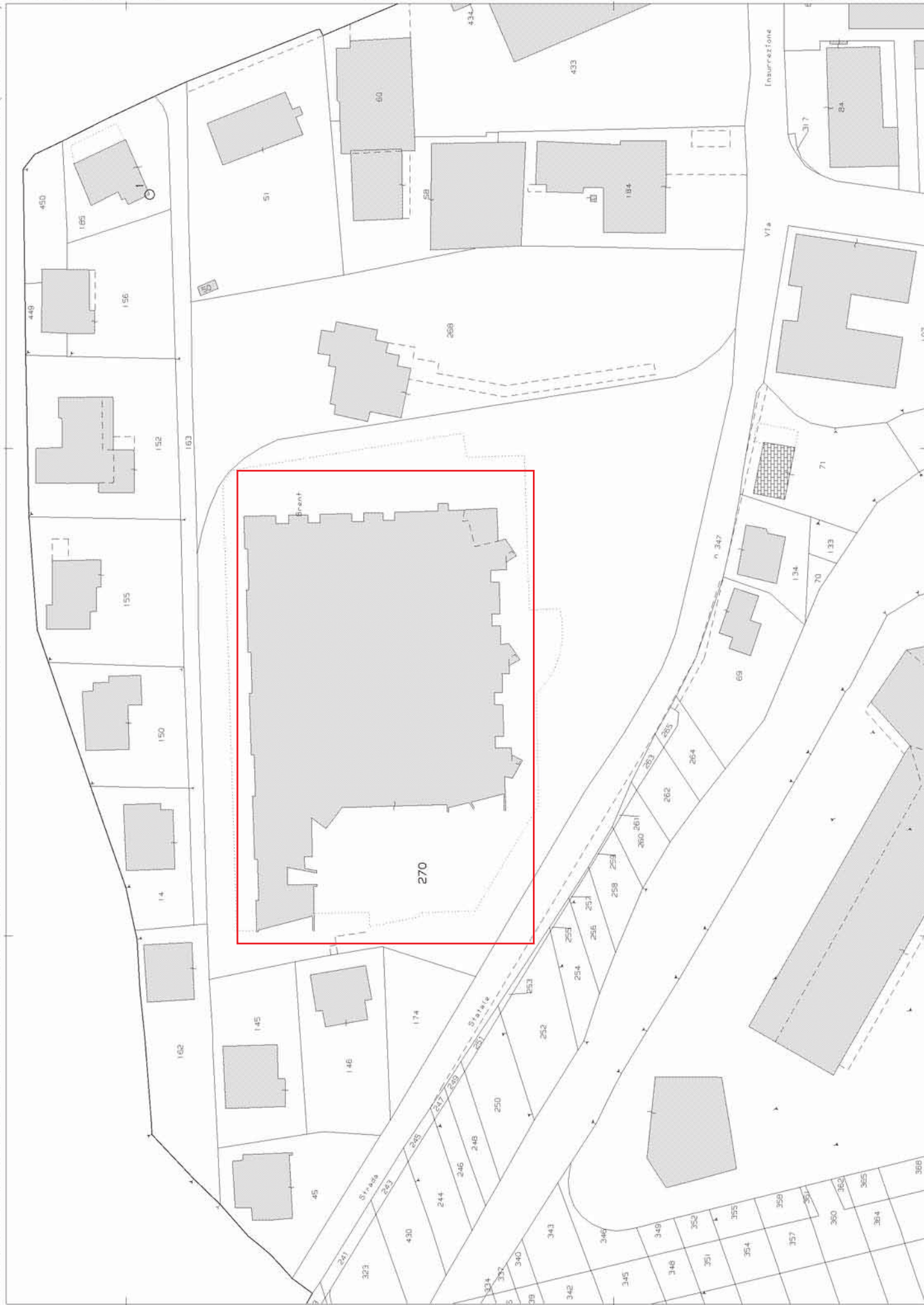





ALL. 4



**Agenzia del Territorio  
CATASTO FABBRICATI  
Ufficio Provinciale di  
Belluno**

Dichiarazione protocollo n. BL0114639 del 15/11/2006

Planimetria di u.i.u. in Comune di Agordo

Via Insurrezione

civ.

Identificativi Catastali:

Sezione:

Foglio: 27

Particella: 270

Subalterno: 36

Compilata da:

Vardanega Alessandro

Iscritto all'albo:

Geometri

Prov. Belluno

N. 771

Scheda n. 1

Scala 1:200

PIANO SOTTOSTRADA 1° H.2.70



PIANO SECONDO H.2.55

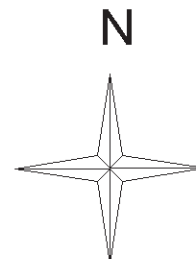
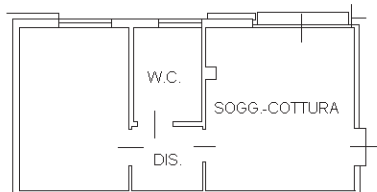

Ultima planimetria in atti

Data: 09/12/2018 - n. T14303 - Rich [REDACTED]

Totale schede: 1 - Formato di acquisizione: A4(210x297) - Formato stampa richiesto: A4(210x297)

Catasto dei Fabbricati - Situazione al 09/12/2018 - Comune di AGORDO (A083) - < Foglio: 27 - Particella: 270 - Subalterno: 36 >

Firmato DA: **PAOLO FABBRICATI** P.A. NG CA 3 Serial#: 3b140a50091820631bdcc1f284da67c

**ALL. 5**



**Agenzia del Territorio  
CATASTO FABBRICATI  
Ufficio Provinciale di  
Belluno**

Dichiarazione protocollo n. BL0114639 del 15/11/2006

Planimetria di u.i.u. in Comune di Agordo

Via Insurrezione

civ.

Identificativi Catastali:

Sezione:  
Foglio: 27  
Particella: 270  
Subalterno: 149

Compilata da:  
Vardanega Alessandro

Iscritto all'albo:  
Geometri

Prov. Belluno

N. 771

Scheda n. 1

Scala 1:200

PIANO SOTTOSTRADA 1° H.2.70

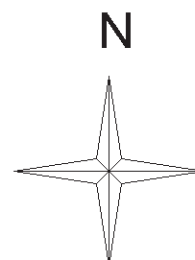
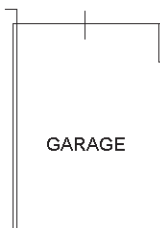

Ultima planimetria in atti

Data: 09/12/2018 - n. T14304 - R [REDACTED]

Totale schede: 1 - Formato di acquisizione: A4(210x297) - Formato stampa richiesto: A4(210x297)

Catasto dei Fabbricati - Situazione al 09/12/2018 - Comune di AGORDO (A083) - < Foglio: 27 - Particella: 270 - Subalterno: 149 >

Firmato DA: ~~PAOLO FABBRICATI~~ ~~PAOLO FABBRICATI~~ ~~PAOLO FABBRICATI~~ S.P.A. NG CA 3 Serial#: 3b140a50091820631bdcc1f284da67c

**ALL. 6**



