



N=900

E=200

1 Particella: 212/3

Scala originale: 1:2000
Dimensione cornice: 776.000 x 552.000 metri

Comune: SAN LORENZO ISONTINO
Foglio: 6

16-Giu-2021 9:9:37
Prot. n. T32739/2021

**Agenzia del Territorio
CATASTO FABBRICATI
Ufficio Provinciale di
Gorizia**

Dichiarazione protocollo n. GO0068062 del 13/09/2004	
Planimetria di u.i.u. in Comune di San Lorenzo Isontino	
Via Farra	civ. 36
Identificativi Catastali:	Compilata da:
Sezione: A	Gri Giorgio
Foglio: 6	Iscritto all'albo:
Particella: 213/2	Geometri
Subalterno:	Prov. Gorizia N. 88

Scheda n. 1 Scala 1:1000

PIANTA PIANO TERRA

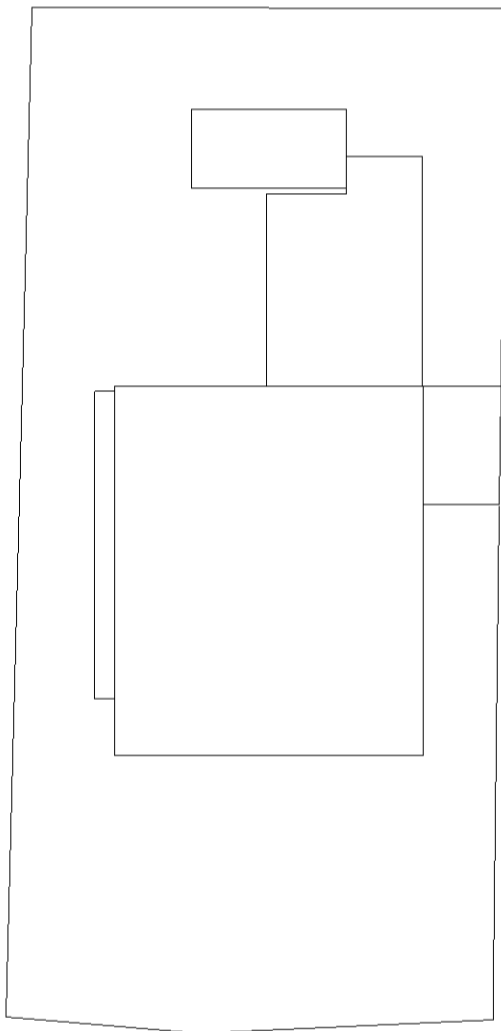

**Agenzia del Territorio
CATASTO FABBRICATI
Ufficio Provinciale di
Gorizia**

Dichiarazione protocollo n. GO0068062 del 13/09/2004	
Planimetria di u.i.u. in Comune di San Lorenzo Isontino	
Via Farra	civ. 36
Identificativi Catastali:	
Sezione: A	Compilata da: Gri Giorgio
Foglio: 6	Iscritto all'albo: Geometri
Particella: 213/2	Prov. Gorizia
Subalterno:	N. 88

Scheda n. 2 Scala 1:500

PIANTA PIANO TERRA

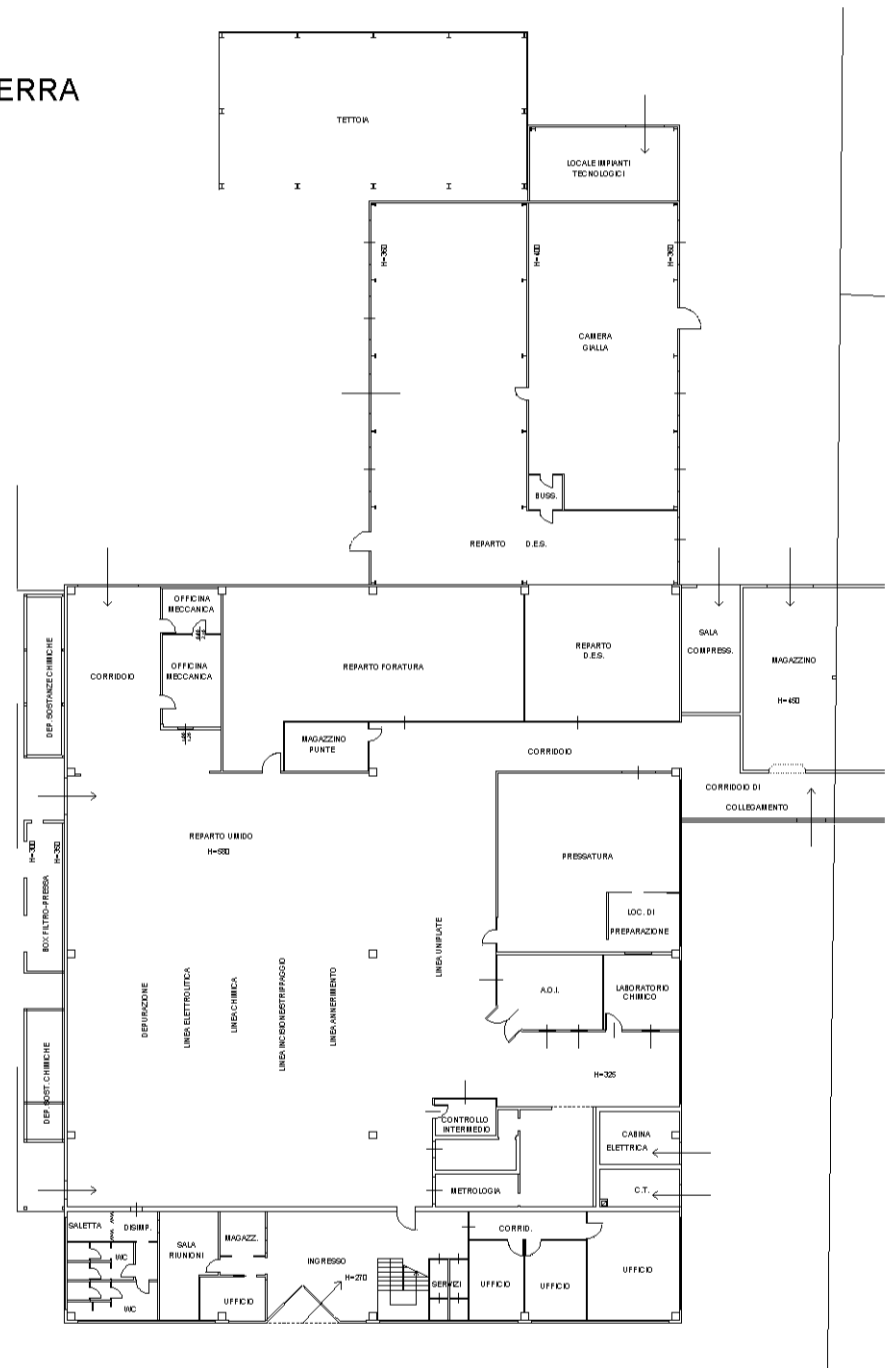

PIANO PRIMO

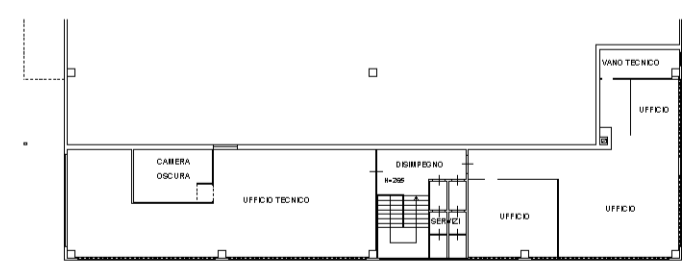

**Agenzia del Territorio
CATASTO FABBRICATI
Ufficio Provinciale di
Gorizia**

Dichiarazione protocollo n. GO0068064 del 13/09/2004	
Planimetria di u.i.u. in Comune di San Lorenzo Isontino	
Via Farra	civ. 36
Identificativi Catastali:	Compilata da: Gri Giorgio
Sezione: A	Iscritto all'albo: Geometri
Foglio: 6	Prov. Gorizia
Particella: 212/3	N. 88
Subalterno: 3	

Scheda n. 1 Scala 1:200
Nb: scala 1:500

PIANO TERRA

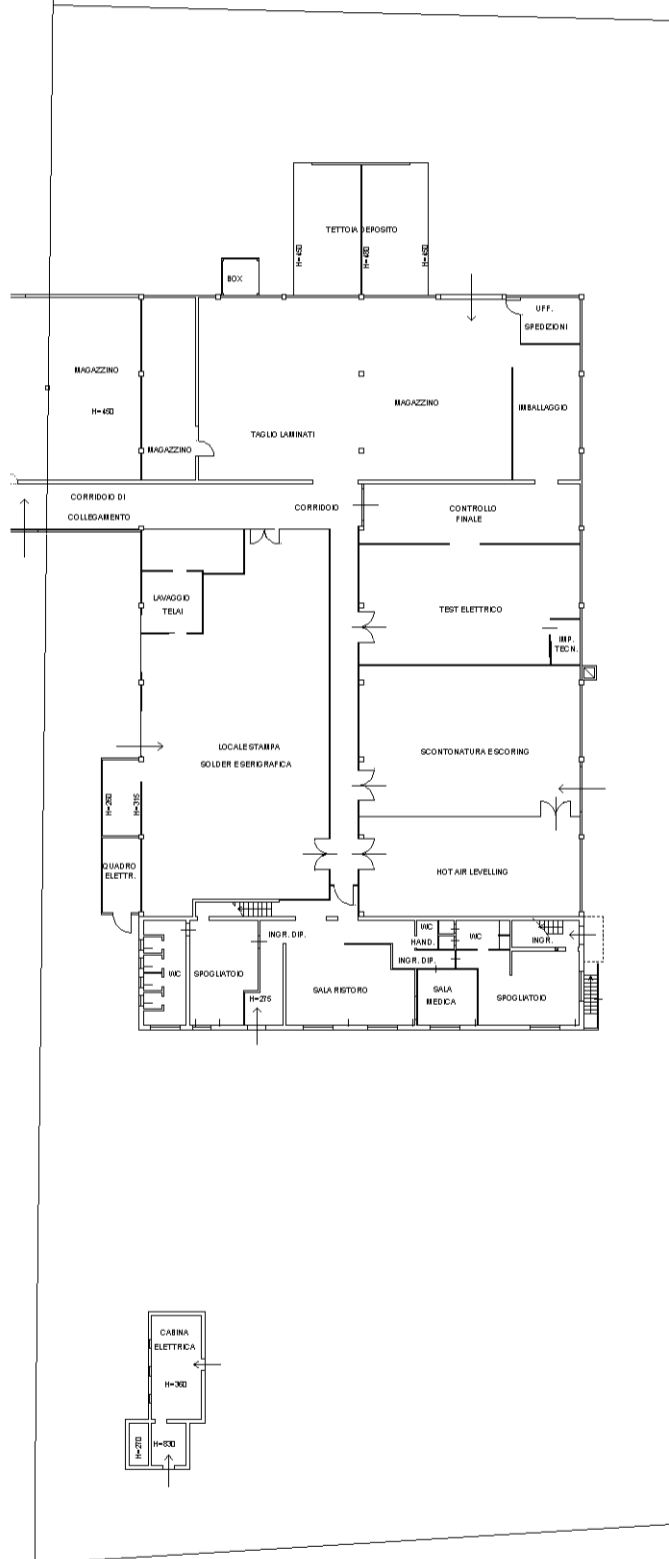

PIANO PRIMO

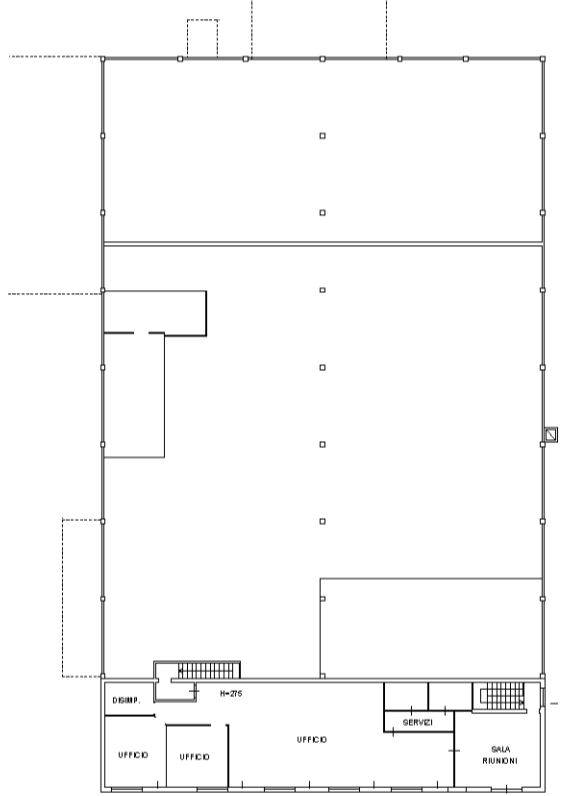

PIANO SCANTINATO

