



Comune: (TV) MEDUNA DI LIVENZA Scala originale: 1:2000
Foglio: 7 Dimensione cornice: 534.000 x 378.000 metProtocollo pratica T257407/2023
20-Ott-2023 15:57:16



MINISTERO DELLE FINANZE
DIREZIONE GENERALE DEL CATASTO E DEI SERVIZI TECNICI ERARIALI

Lire
150

NUOVO CATASTO EDILIZIO URBANO

(R. DECRETO-LEGGE 13 APRILE 1939, N. 652)

Planimetria dell'immobile situato nel Comune di **MEDUNA DI LIVENZA** Via **Vittorio Emanuele**

Ditta **[REDACTED]**

Allegata alla dichiarazione presentata all'Ufficio Tecnico Erariale di **TREVISO**

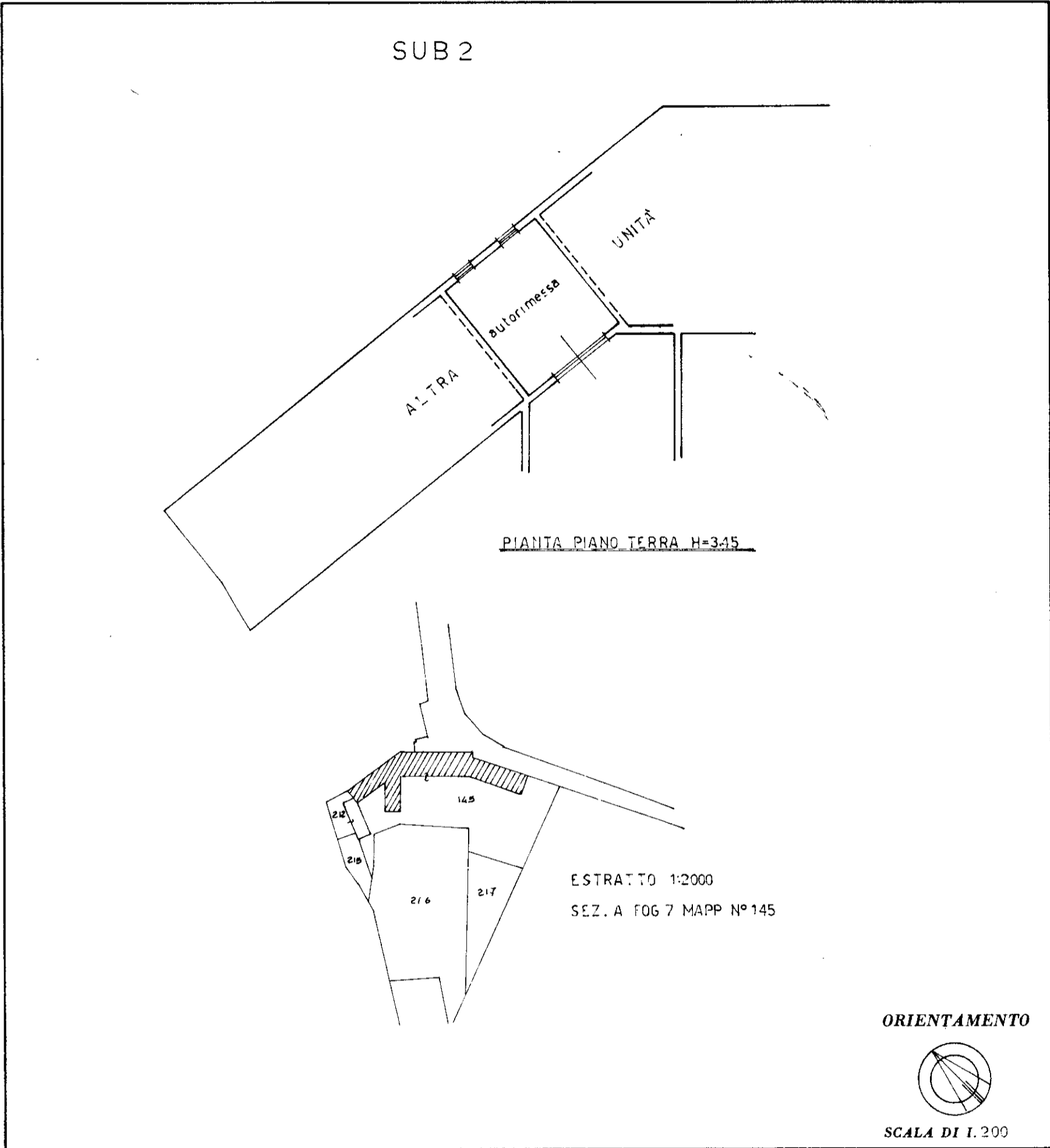

SPAZIO RISERVATO PER LE ANNOTAZIONI D'UFFICIO	
DATA	
PROT. N°	6)56 A7/145/2

Compilata dal geometra
(Titolo, nome e cognome del tecnico)
OLINDO CAMPAGNA

Iscritto all'Albo dei geometri
della Provincia di **VENEZIA**

DATA **12/01/1988.-**

Firma: *Olindo Campagna*



NUOVO CATASTO EDILIZIO URBANO

(R. DECRETO-LEGGE 13 APRILE 1939, N. 652)

Planimetria dell'immobile situato nel Comune di MEDUNA DI LIVENZA Via Vittorio Emanuele

Ditta [REDACTED]

Allegata alla dichiarazione presentata all'Ufficio Tecnico Erariale di TREVISO

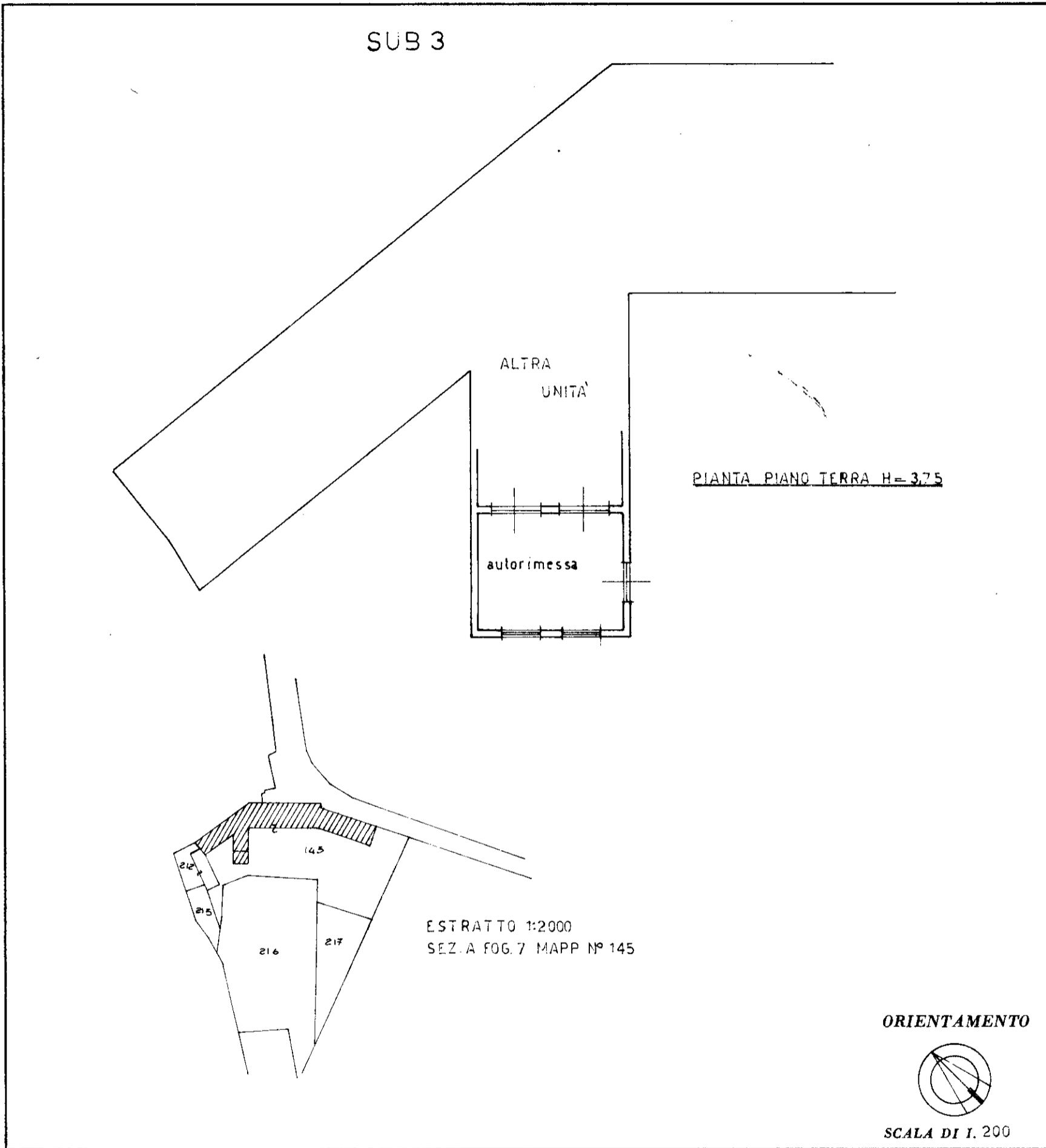

SPAZIO RISERVATO PER LE ANNOTAZIONI D'UFFICIO

DATA

PROT. N°

6357 A-7/145/3

Compilata dal geometra

(Titolo, nome e cognome del tecnico)

OLINDO CAMPAGNA

Iscritto all'Albo de i geometri

della Provincia di VENEZIA

DATA 12/01/1988.-

Firma: Olindo Campagna

Mod. A (Nuovo Casato Edilizio Urbano)

MINISTERO DELLE FINANZE
DIREZIONE GENERALE DEL CATASTO E DEI SERVIZI TECNICI ERARIALI

MODULARIO
F. 119 - mod. 488

Lire
300

NUOVO CATASTO EDILIZIO URBANO

(R. DECRETO-LEGGI 15 APRILE 1988, N. 652)

Planimetria dell'immobile situato nel Comune di MEDUNA DI LIVENZA Via Vittorio Emanuele

Ditta

Allegata alla dichiarazione presentata all'Ufficio Tecnico Erariale di TREVISO

ESTRATTO 1:2000
SEZ. A F03 7 MAPP. N° 145

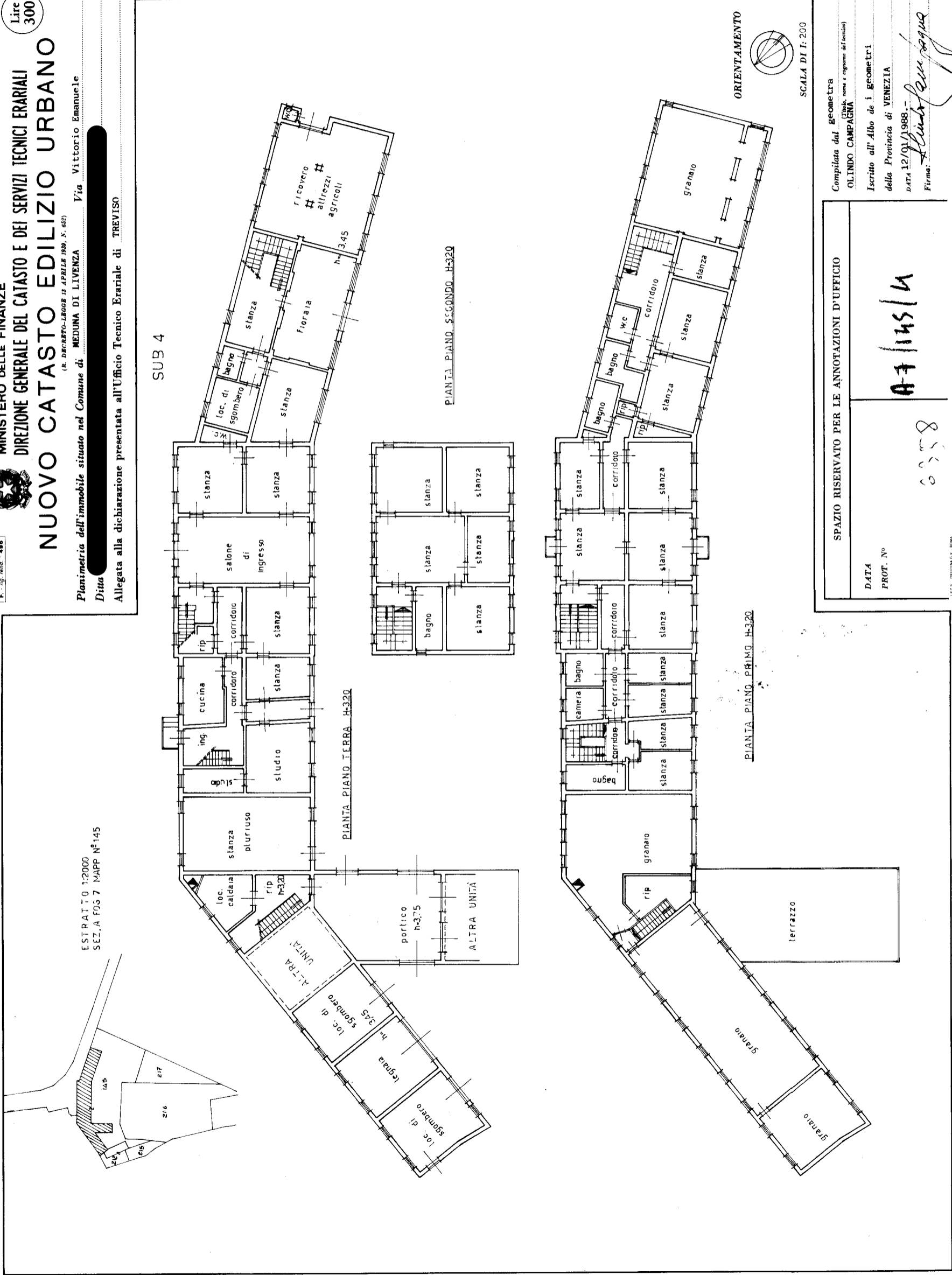

SPAZIO RISERVATO PER LE ANNOTAZIONI D'UFFICIO

DATA
PROT. N°

A-7/145/M

6958

Compilata dal geometra
OLINDO CAMPAGNA

Iscritto all'Albo dei geometri
della Provincia di VENEZIA

DATA 12/01/1988

Firma: *Olindo Campagna*



MINISTERO DELLE FINANZE

Mod. B (Nuovo Catasto Edilizio Urbano)

DIREZIONE GENERALE DEL CATASTO E DEI SERVIZI TECNICI ERARIALI

NUOVO CATASTO EDILIZIO URBANO

(R. DECRETO-LEGGE 15 APRILE 1939, N. 652)

Planimetria dell'immobile situato nel Comune di MEDUNA DI LIVENZA Via Vittorio Emanuele

Ditta

Allegata alla dichiarazione presentata all'Ufficio Tecnico Erariale di TREVISO

Scheda N.°

SUB 1

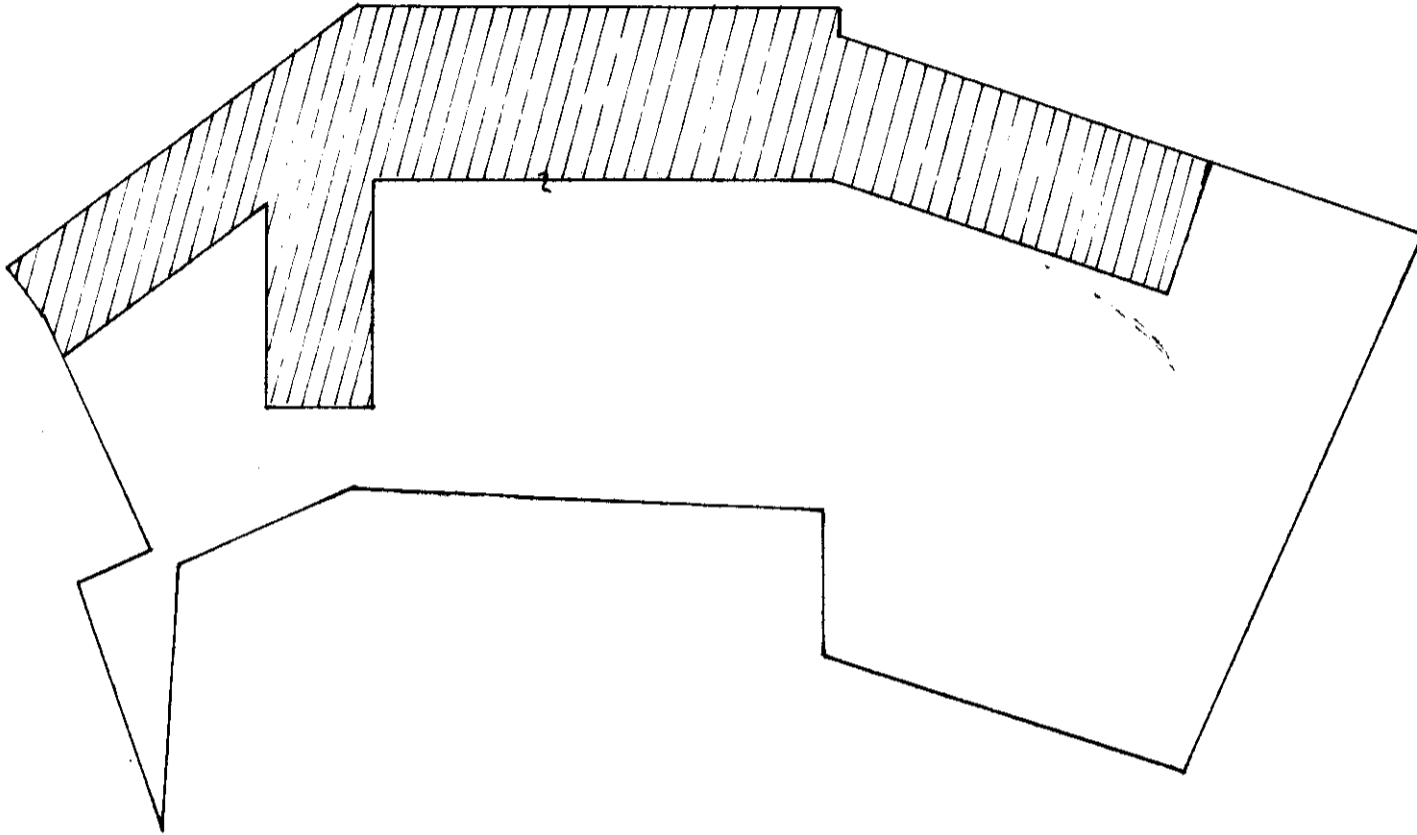

AREA TOTALE MQ 2796
 AREA COPERTA MQ 965
 AREA SCOPERTA MQ 1831

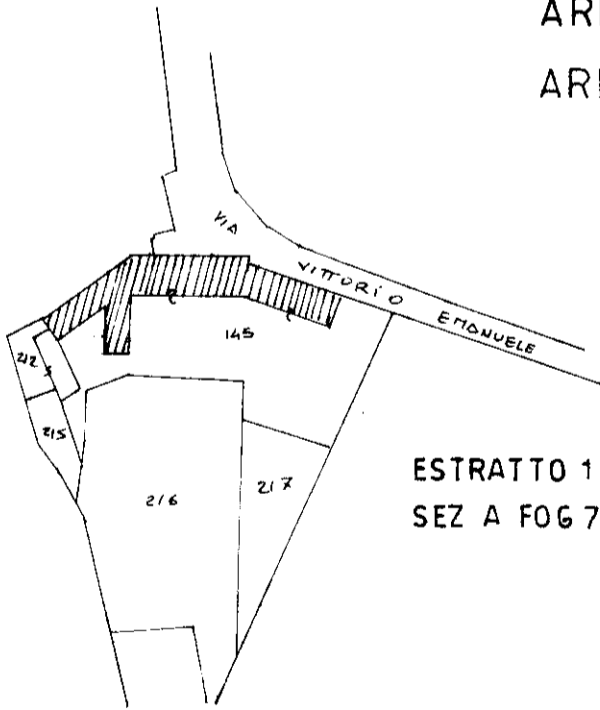

ESTRATTO 1 2000
SEZ A FOG 7 MAPP. 145

ORIENTAMENTO

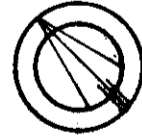

SCALA DI 1:500

SPAZIO RISERVATO PER LE ANNOTAZIONI D'UFFICIO

DATA
PROT. N.°

6755

A-7/145/1

Compilata dal geometra

(Titolo, nome e cognome del tecnico)

OLINDO CAMPAGNA

Iscritto all'Albo dei geometri

della Provincia di VENEZIA

DATA 12-01-1988

Firma:

Olindo Campagna

ELIOGRAFIA 4S - Treviso

**Agenzia del Territorio
CATASTO FABBRICATI
Ufficio Provinciale di
Treviso**

Dichiarazione protocollo n. TV0097946 del 22/04/2010	
Planimetria di u.i.u. in Comune di Meduna Di Livenza	
Via Postumia	civ.
Identificativi Catastali:	
Sezione: A	Compilata da: Trevisan David
Foglio: 7	Iscritto all'albo: Geometri
Particella: 212	Prov. Venezia
Subalterno: 4	N. 2190

Scheda n. 1 Scala 1:200

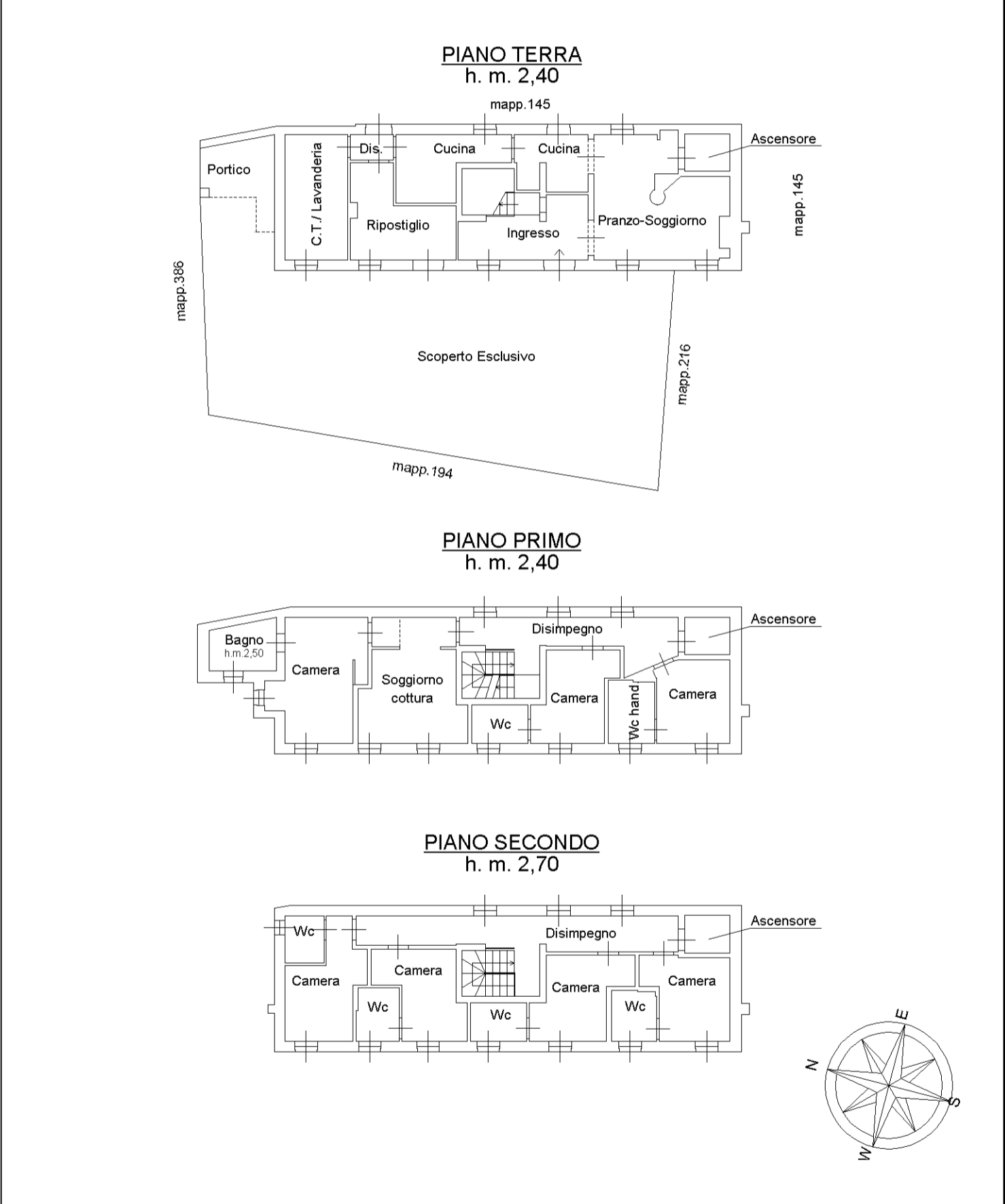



MINISTERO DELLE FINANZE

Mod. B (Nuovo Catasto Edilizio Urbano)

DIREZIONE GENERALE DEL CATASTO E DEI SERVIZI TECNICI ERARIALI

NUOVO CATASTO EDILIZIO URBANO

(R. DECRETO-LEGGE 11 APRILE 1939, N. 652)

Planimetria dell'immobile situato nel Comune di MEDUNA DI LIVENZA Via Bonobio, 21

Ditta ELABORATO PLANIMETRICO PER LA DIMOSTRAZIONE DELLA SUDDIVISIONE IN SUBALTERNI

Allegata alla dichiarazione presentata all'Ufficio Tecnico Erariale di TREVISO Scheda N.°

- SUB 1 BENE COMUNE NON CENSIBILE
- Al SUB 2-3- (AREA SCOPERTA)
- SUB 2 MAGAZZINO (P.TERRA)
- SUB 3 ABITAZIONE (P.TERRA-PRIMO-SECONDO)

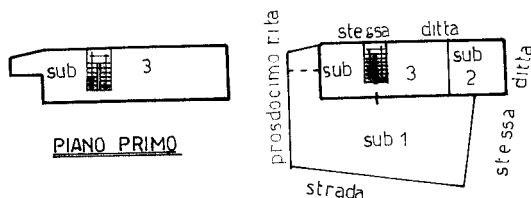

PIANO PRIMO

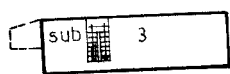

PIANO SECONDO

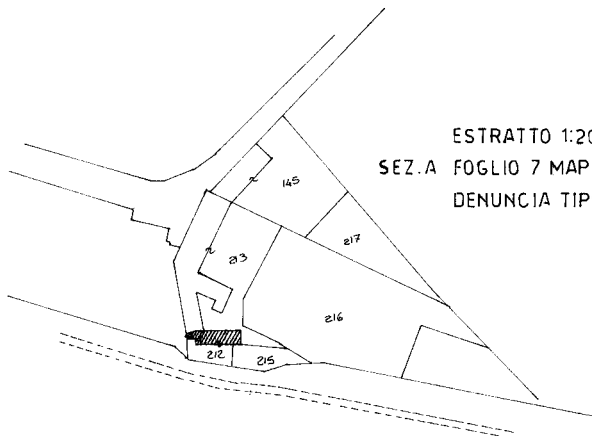

ESTRATTO 1:2000
 SEZ. A FOGLIO 7 MAPP 212
 DENUNCIA TIPO MAPPALE N° DEL

ORIENTAMENTO



SCALA DI 1: 500

SPAZIO RISERVATO PER LE ANNOTAZIONI D'UFFICIO

DATA
PROT. N.°

A
7
212
PPPP

Compilata dal GEOMETRA
(Titolo, nome e cognome del tecnico)
CAMPAGNA OLINDO
 Iscritto all'Albo de GEOMETRI
 della Provincia di VENEZIA
 DATA 4-4-1987
 Firma: Olindo Campagna

ELIOGRAFIA 45 - Treviso

Ultima planimetria in atti