



Data: 16/04/2024 - n. T354198 - Richiedente: Telematico

ELABORATO PLANIMETRICO	
Compilato da:	Pesce Francesco
Isritto all'albo:	Geometri
Prov. Venezia	N. 01419

**Agenzia del Territorio
CATASTO FABBRICATI
Ufficio Provinciale di
Venezia**

Comune di Noale	Protocollo n. VE0203436 del 19/12/2012
Sezione: Foglio: 9 Particella: 930	Tipo Mappale n. del
Dimostrazione grafica dei subalterni	Scala 1 : 500

Via Moniego Centro - S.R. "Noalese"

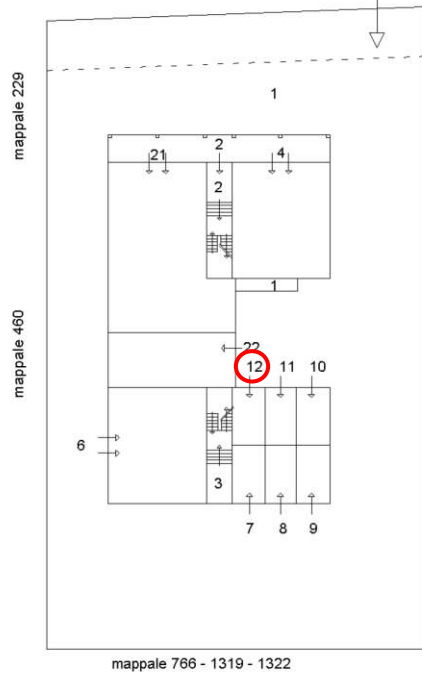

Piano Terra

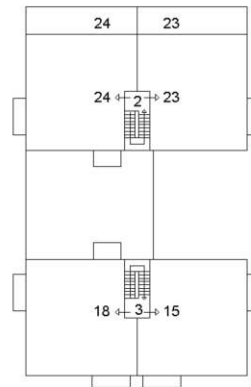

Piano Primo

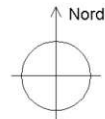

Ultima planimetria in atti

Data: 16/04/2024 - n. T354198 - Richiedente: Telematico

Totale schede: 1 - Formato di acquisizione: A4(210x297) - Formato stampa richiesto: A4(210x297) - Fattore di scala non utilizzabile

Elaborato Planimetrico - Catasto dei Fabbricati - Situazione al 16/04/2024 - Comune di NOALE(F904) - < Foglio 9 Particella 930 >

Data presentazione: 07/08/1995 - Data: 07/03/2024 - n. T18828

MODULARIO
F. rig. rend. 487



MINISTERO DELLE FINANZE
DIREZIONE GENERALE DEL CATASTO E DEI SS.TT.EE.
CATASTO EDILIZIO URBANO (RDL 13-4-1939, n. 652)

MOD. **BN** (CEU)

LIRE
385

Planimetria di u.i.u. in Comune di NOALE via NOALESE civ.

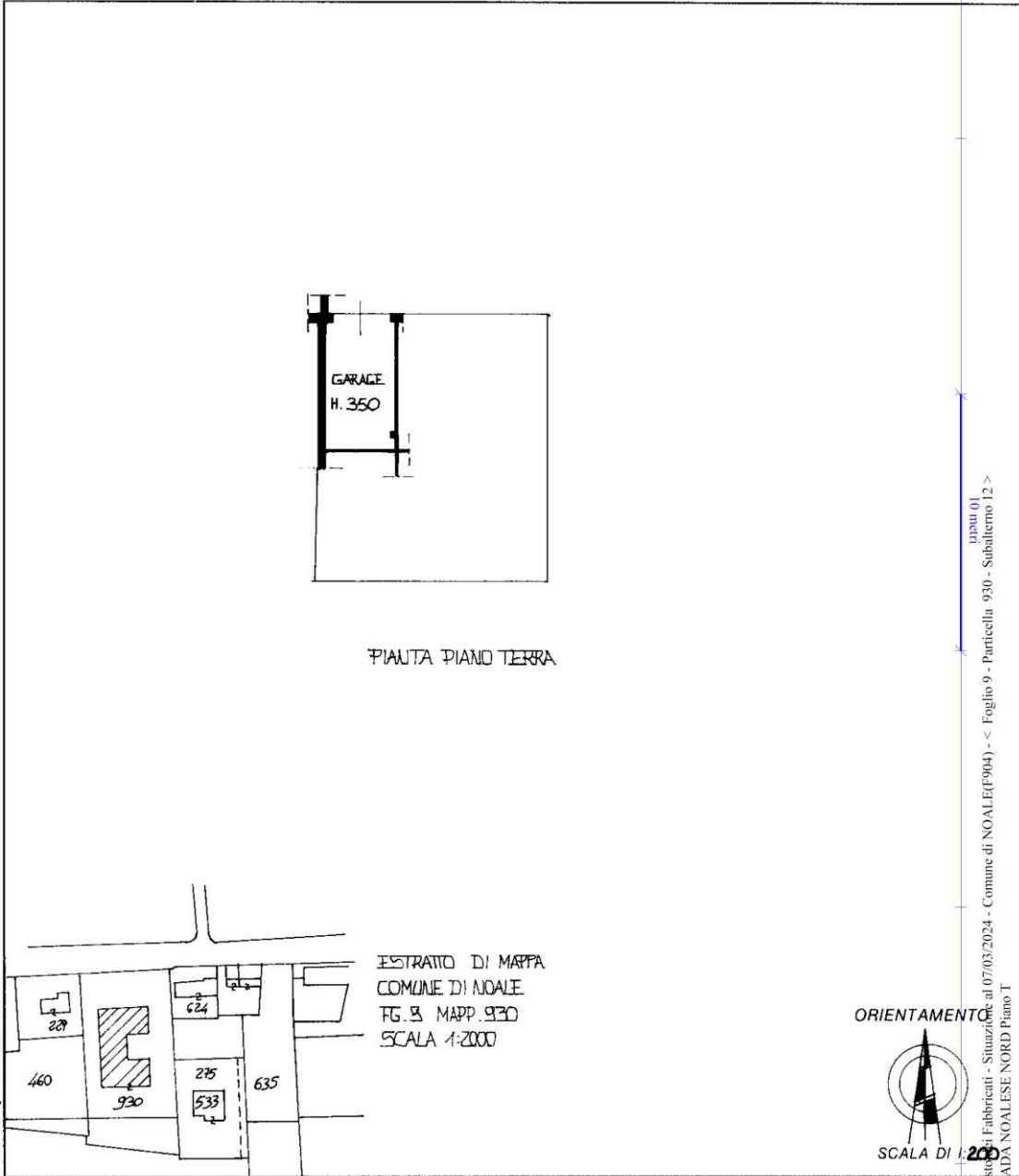

Ultima Dichiarazione di N.C. Denuncia di variazione

Data presentazione: 07/08/1995 Data: 07/03/2024

Totale schede: 1 - Formato di acquisizione: A4 (210x297) - Formato stampa: A4 (210x297)

n. 930 sub 12

Compilata dal **GEOMETRA** SCANTAMBURLO PRIMO

della provincia di CL

data Firma Scantamburlo primo

RISERVATO ALL'UFFICIO

14259