

MODULARIO
F. rig. rend. 497



MINISTERO DELLE FINANZE
DIPARTIMENTO DEL TERRITORIO

MOD. BN (CEU)

CATASTO EDILIZIO URBANO

LIRE
500

CASTELFRANCO V.TO ZANIBELLI

Planimetria di u.i.u. in Comune di..... via..... civ.....

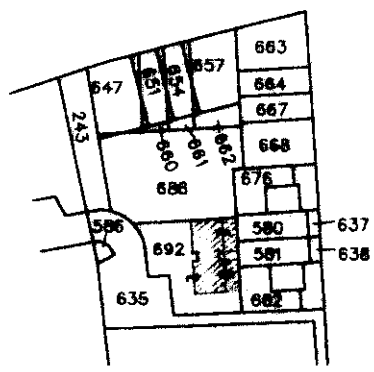

RIFERIMENTO TIPO MAPPALE N. 24055
DEL 28 AGOSTO 1995

LEGENDA

- Mapp. 692 sub 1 = B.C.N.C. dei sub 3-4-5-6-7-8-9-10-11 area scoperta mq 282
- sub 2 = B.C.N.C. dei sub 3-4-5-6-7-8-9-10-11 Rampa comune (S1-T)
- sub 3 = B.C.N.C. dei sub 3-4-5-6-7-8-9-10-11 Vano scale-atrio-corridaio (S1-T-1)
- sub 4 = Abitazione (S1-T)
- sub 5 = Abitazione (S1-T)
- sub 6 = Abitazione (S1-1)
- sub 7 = Abitazione (S1-1)
- sub 8 = Magazzino (S1)
- sub 9 = Garage (S1)
- sub 10 = Garage (S1)
- sub 11 = Garage (S1)
- sub 12 = Garage (S1)

ESTRATTO DI MAPPA scala 1:2034
Comune di Castelfranco Veneto
Sez. H, Fg. 3 (ora Fg. 52) M.N. 692

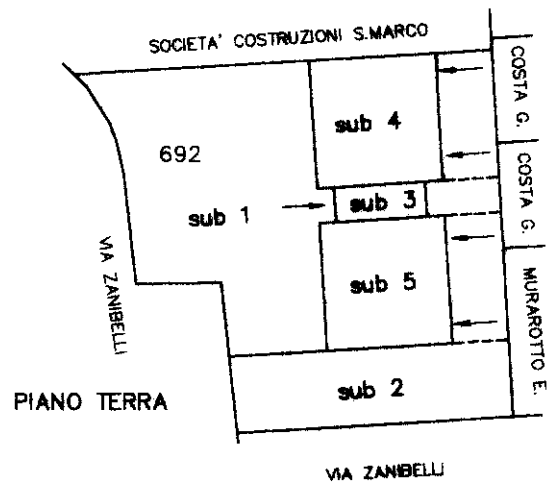

PRIMO PIANO
SOTTOSTRADA

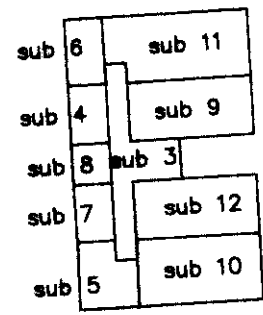

PRIMO PIANO

ORIENTAMENTO

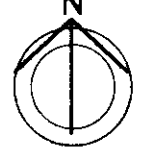

SCALA DI 1:500

Roma - Istituto Poligrafico e Zecca dello Stato - P.V.

Elaborazione Planimetrica - Catasto dei Fabbricati - Situazione al 11/05/2023 - Comune di CASTELFRANCO VENETO(C111) - < Sez. urbana H - Foglio 3 Particella 692 >

Dichiarazione di N.C.
Denuncia di variazione

Compilata dal **ARCH. FAVARO**
(Titolo, cognome e nome)
BENIAMINO

RISERVATO ALL'UFFICIO

Data presentazione: 10/10/1995 - Data: 11/05/2023 - n. T28037 - Richiedente: Telematico
Totale schede: 3 - Formato di acquisizione: A4 (210x297) - Formato stampa richiesto: A4 (210x297) - Fattore di scala non utilizzabile
F. H. 3
n. 692 sub. 9999

Isritto all'albo de **ARCHITETTI**
TREVISO
della provincia di.....
data 22/09/1995 Firma *[Signature]*

7645
0 OTT. 1995

ACCERTAMENTO DELLA PROPRIETÀ IMMOBILIARE URBANA ELENCO DEI SUBALTERNI ASSEGNATI

Comune CASTELFRANCO VENETO	Sezione H	Foglio 3	Particella 692	Tipo mappale	del:
-------------------------------	--------------	-------------	-------------------	--------------	------

Sub	UBICAZIONE via/piazza	n.civ	Piani	Scala	Int	DESCRIZIONE
1	VIA AMOS ZANIBELLI		T			Bene comune non censibile
2	VIA AMOS ZANIBELLI		S1 - T			Bene comune non censibile
3	VIA AMOS ZANIBELLI		1 - S1 - T			Bene comune non censibile
4	VIA AMOS ZANIBELLI		S1 - T			ABITAZIONI DI TIPO CIVILE
5	VIA AMOS ZANIBELLI		S1 - T			ABITAZIONI DI TIPO CIVILE
6	VIA AMOS ZANIBELLI		1 - S1			ABITAZIONI DI TIPO CIVILE
7	VIA AMOS ZANIBELLI		1 - S1			ABITAZIONI DI TIPO CIVILE
8	VIA AMOS ZANIBELLI		S1			MAGAZZINI E LOCALI DI DEPOSITO
9	VIA AMOS ZANIBELLI		S1			STALLE, SCUDERIE, RIMESSE E AUTORIMESSE
10	VIA AMOS ZANIBELLI		S1			STALLE, SCUDERIE, RIMESSE E AUTORIMESSE
11	VIA AMOS ZANIBELLI		S1			STALLE, SCUDERIE, RIMESSE E AUTORIMESSE
12	VIA AMOS ZANIBELLI		S1			STALLE, SCUDERIE, RIMESSE E AUTORIMESSE

MODULARIO
F. rig. rend. 497



MINISTERO DELLE FINANZE
DIPARTIMENTO DEL TERRITORIO
CATASTO EDILIZIO URBANO (RDL 13-4-1939, n. 652)

MOD. BN (CEU)

LIRE
500

Planimetria di u.i.u. in Comune di CASTELFRANCO V.TO via ZANIBELLI civ.

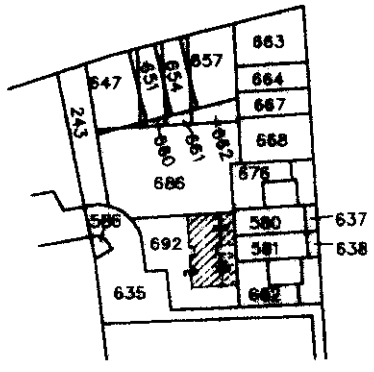

ESTRATTO DI MAPPA scala 1:2034
Comune di Castelfranco Veneto
Sez. H, Fg. 3 (ora Fg. 52) M.N. 692

sub 7

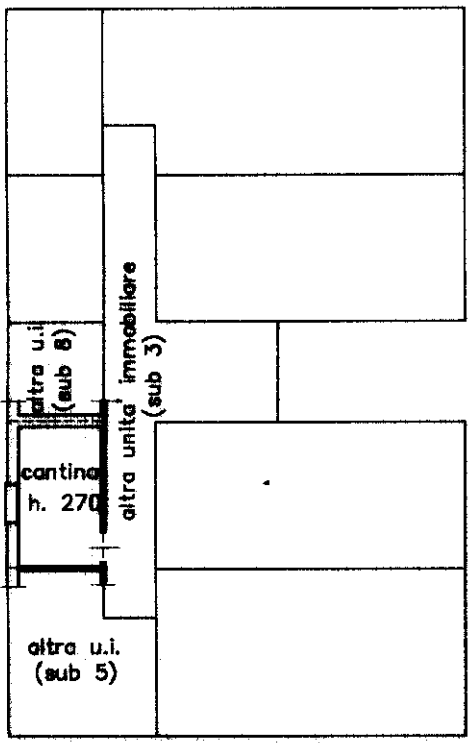

PRIMO PIANO SOTTOSTRADA

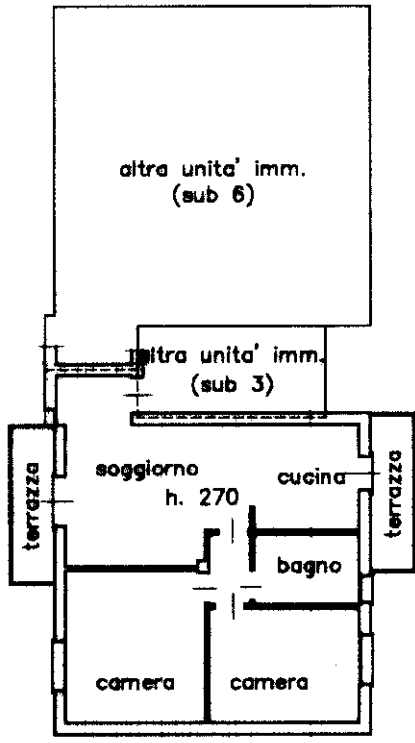

PRIMO PIANO

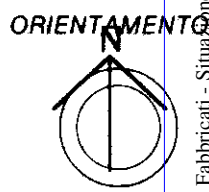

Catasto di Fabbricati - Situazione al 09/05/2023 - Comune di CASTELFRANCO VENETO(C111) - < Sez. urbana H - Foglio 3 - Particella 692 - Subalterno 7 >
Via AMOS ZANIBELLI Piano S1 - 1

Ultima planimetria in atti
Denuncia di variazione
Data presentazione: 10/10/1995 - Data: 09/05/2023 - n. T47566 -
Totale schede: 1
F. 3
n. 692 sub. 7

Compilata dal **ARCH. FAVARO BENIAMINO**
TITOLO, COGNOME E NOME
Firma *[Signature]*
della provincia di **TREVISO** 591
data **22/09/1995**

RISERVATO ALL'UFFICIO

MODULARIO
F. rig. rend. 497



MINISTERO DELLE FINANZE
DIPARTIMENTO DEL TERRITORIO
CATASTO EDILIZIO URBANO (RDL 13-4-1939, n. 652)

MOD. BN (CEU)

LIRE
500

Planimetria di u.i.u. in Comune di CASTELFRANCO V.TO via ZANIBELLI civ.

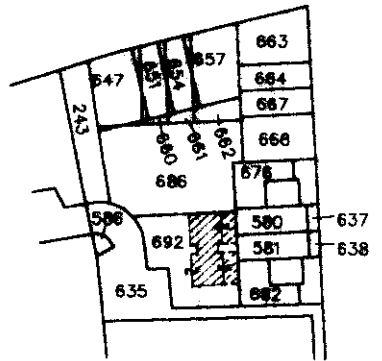

sub 12



ESTRATTO DI MAPPA scala 1:2034
Comune di Castelfranco Veneto
Sez. H, Fg. 3 (ora Fg. 52) M.N. 692

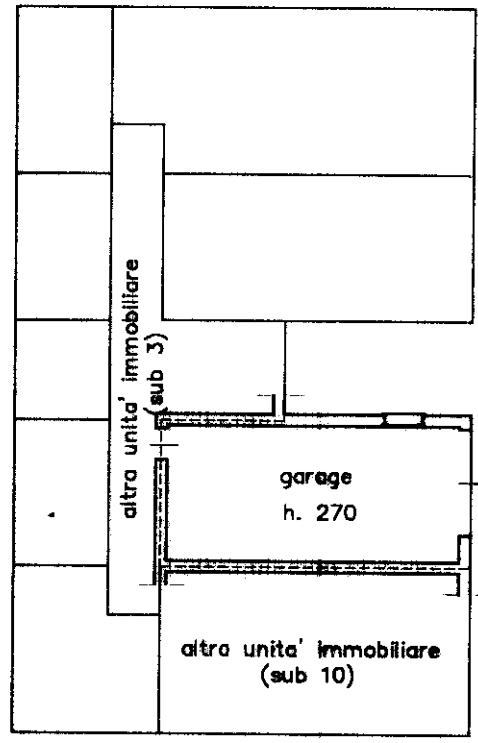

PRIMO PIANO SOTTOSTRADA

ORIENTAMENTO

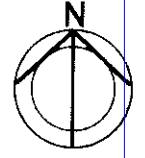

SCALA DI 1:200

Roma - Istituto Poligrafico Zecca dello Stato - P.V.

mapa 01
Catasto dei Fabbricati - Situazione al 09/05/2023 - Comune di CASTELFRANCO VENETO(C111) - < Sez. urbana H - Foglio 3 - Particella 692 - Subalterno 12 >
VIA AMOS ZANIBELLI Piano S1

Ultima Dichiarazione di N.C.
Denuncia di variazione
Identificativi catastali

Compilata dal **ARCH. FAVARO**
(Titolo, cognome e nome)
BENIAMINO

RISERVATO ALL'UFFICIO

Data presentazione: 10/10/1995 - Data: 09/05/2023 - n. T47567 -
Formato di acquisizione: A4(210x297) - Formato stampa richiesto: A4(210x297)

F. **692**
n. **12**

della provincia di **TREVISO** n. **591**
data **22/09/1995** Firma *[Signature]*

MODULAR...
F. - Col. S. T. 315



MINISTERO DELLE FINANZE
DIREZIONE GENERALE DEL CATASTO E DEI SERVIZI TECNICI ERARIALI

Mod. B (Nuovo Catasto Edilizio Urbano)

Lire 15

NUOVO CATASTO EDILIZIO URBANO

(R. DECRETO-LEGGE 13 APRILE 1978, N. 69)

Planimetria dell'immobile situato nel Comune di COMACCHIO LIDO DELLE NAZIONI
Ditta [REDACTED] VIALE PANAMA

Allegata alla dichiarazione presentata all'Ufficio Tecnico Erariale di FERRARA SCHEDA A n° 8653

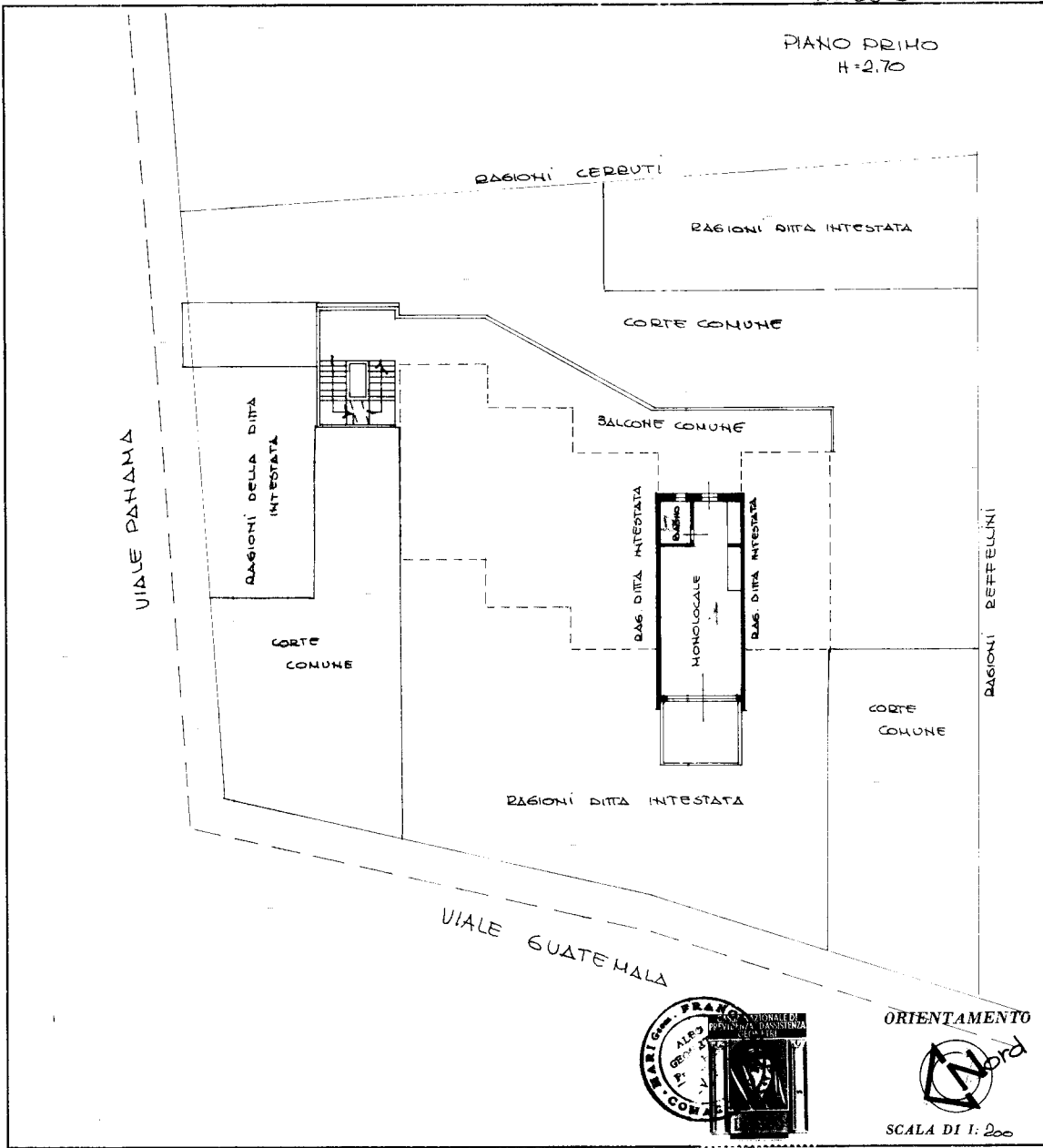

SPAZIO RISERVATO PER LE ANNOTAZIONI D'UFFICIO

DATA
PROT. N°

1773

Compilata dal GEOM. FRANCO MARI
(Titolo, nome e cognome del tecnico)

Iscritto all'Albo dei GEOMETRI
della Provincia di Ferrara

DATA 20 MAGGIO 1979

Firma: [Signature]

Catasto dei Fabbricati - Situazione al 08/05/2023 - Comune di COMACCHIO(C912) - < Foglio 29 - Particella 469 - Subalterno 7 >
VIALE PANAMA n. 17 Piano I

MODULO E. Cat. T. 315



MINISTERO DELLE FINANZE DIREZIONE GENERALE DEL CATASTO E DEI SERVIZI TECNICI ERARIALI

Mod. B (Nuovo Catasto Edilizio Urbano)

Lire 50

NUOVO CATASTO EDILIZIO URBANO

(R. DECRETO LEGGE 13 APRILE 1961, N. 657)

Planimetria dell'immobile situato nel Comune di COMACCHIO Viale PANAMA - v.le GUATEMALA

Allegata alla dichiarazione presentata all'Ufficio Tecnico Erariale di FERRARA SCHEDA N° 084444

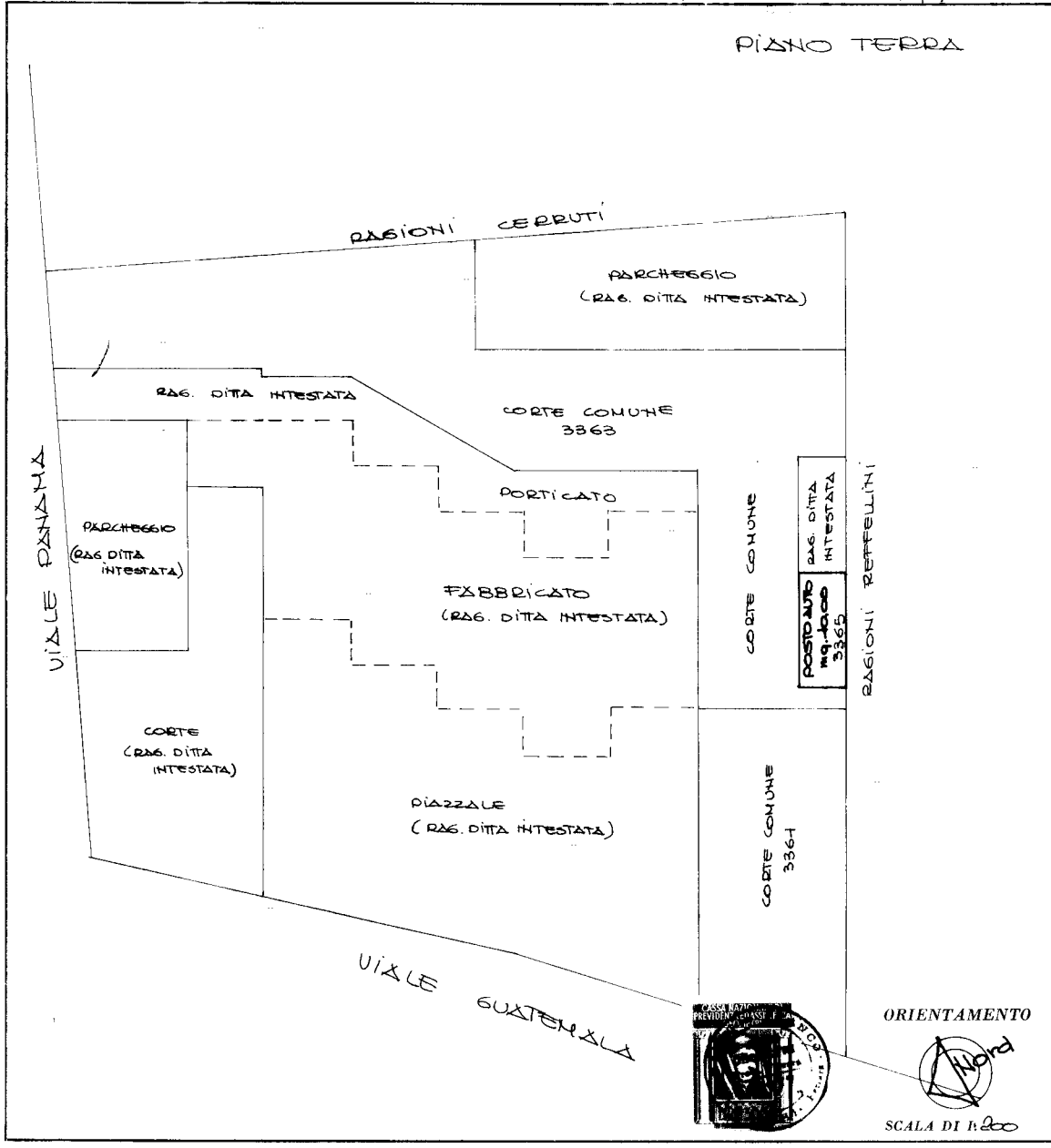

SPAZIO RISERVATO PER LE ANNOTAZIONI D'UFFICIO

DATA PROT. N. <u>1780</u>	
------------------------------	--

Compilata dal GEOM. FRANCO MARI
(Titolo, nome e cognome del tecnico)

Iscritto all'Albo dei GEOMETRI
della Provincia di FERRARA

DATA 20 MAGGIO 1979

Firma: [Signature]

Catasto dei Fabbricati - Situazione al 08/05/2023 - Comune di COMACCHIO(C912) - < Foglio 29 - Particella 3365 - Subalterno 1 >
VIALE GUATEMALA Piano T

Ultima planimetria in atti