



Data presentazione: 12/09/1995 - Data: 16/07/2024 - n. T316532

MODULARIO
F. rig. rend. 407



MINISTERO DELLE FINANZE
DIPARTIMENTO DEL TERRITORIO
CATASTO EDILIZIO URBANO (RDL 13-4-1939, n. 652)

MOD. ~~BN~~ (CEU)

LIRE
500

Planimetria di u.i.u. in Comune di ANNONE V.TO via GIÀ I civ. 22

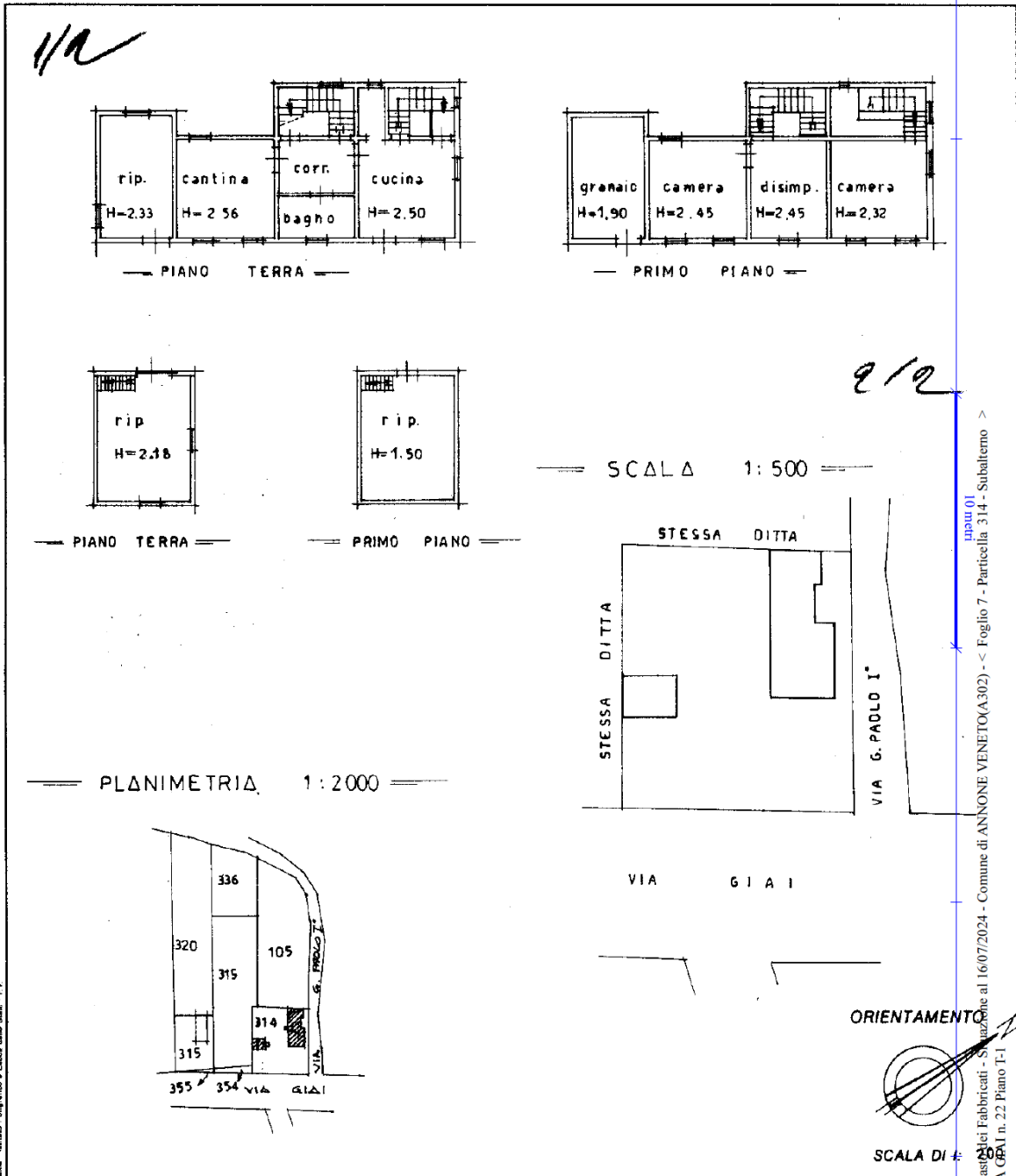

Banco - Istituto Poligrafico e Zecca dello Stato - P.V.

Classific. Fabbricati - Situazione al 16/07/2024 - Comune di ANNONE VENETO(A302) - < Foglio 7 - Particella 314 - Subalterno VIA GIÀ I n. 22 Piano T-1

Dichiarazione di N.C. <input type="checkbox"/> Denuncia di Variazione <input checked="" type="checkbox"/> Data presentazione: 12/09/1995 - Data: 16/07/2024 - n. T316532 - Richiede Totale schede catastali: 1 F. n. <u>314</u> sub. <u>22</u> della provincia di <u>VENEZIA</u> n. <u>1544</u> data <u>2.8.1995</u> Firma <u>Edoardo</u>	Compilate dal <u>GEOMETRA</u> (Titolo, cognome e nome) <u>ELIO VERRINA</u> Iscritto al n. <u>6</u> della provincia di <u>VENEZIA</u> n. <u>1544</u> data <u>2.8.1995</u> Firma <u>Edoardo</u>	RISERVATO ALL'UFFICIO <u>27.95</u> <u>15938</u>
---	--	---