



N=900

E=500

1 Particella: 124

Comune: (TV) CARBONERA
Foglio: 7

Scala originale: 1:2000
Dimensione cornice: 534.000 x 378.000 metri

27-Lug-2023 18:20:44
pratica T325700/2023

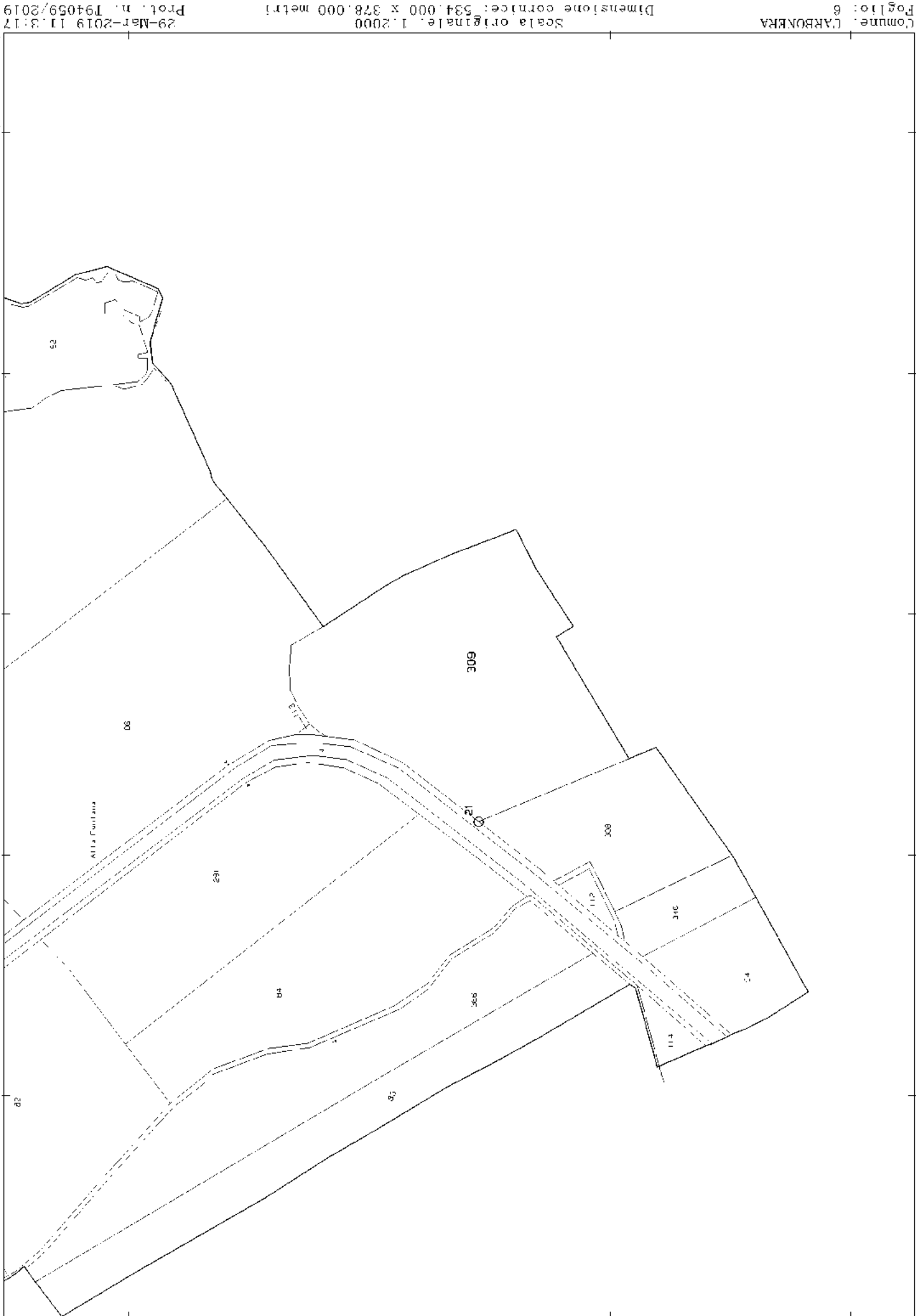

ELABORATO PLANIMETRICO
Compilato da:
Gregolin Piergiorgio
Iscritto all'albo:
Geometri
Prov. Treviso N. 1385

Agenzia del Territorio
CATASTO FABBRICATI
Ufficio Provinciale di
Treviso

Comune di **Carbonera**
Sezione: **B** Foglio: **1** Particella: **388**

Protocollo n. TV0054582 del 04/03/2011
Tipo Mappale n. **53448** del **02/03/2011**

Dimostrazione grafica dei subalterni

Scala 1 : 500

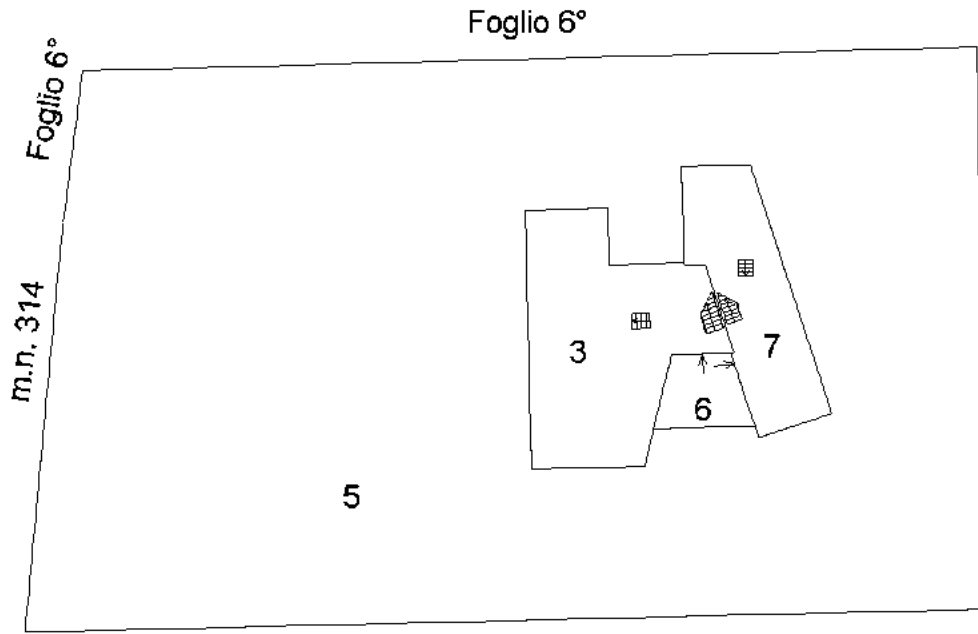

m.n. 634

PIANO TERRA

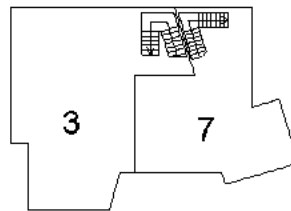

PIANO PRIMO



Ultima planimetria in atti

MODULARIO
F. - Col. 5. 7. - 315



MINISTERO DELLE FINANZE

Mod. B (Nuovo Catasto Edilizio Urbano)

DIREZIONE GENERALE DEL CATASTO E DEI SERVIZI TECNICI ERARIALI

Lire
20

NUOVO CATASTO EDILIZIO URBANO

(R. DECRETO-LEGGI 11 APRILE 1959, N. 652)

Planimetria dell'immobile situato nel Comune di CARBONERA Via CAL DI BREDA

Ditta [REDACTED]

Allegata alla dichiarazione presentata all'Ufficio Tecnico Erariale di TREVISO

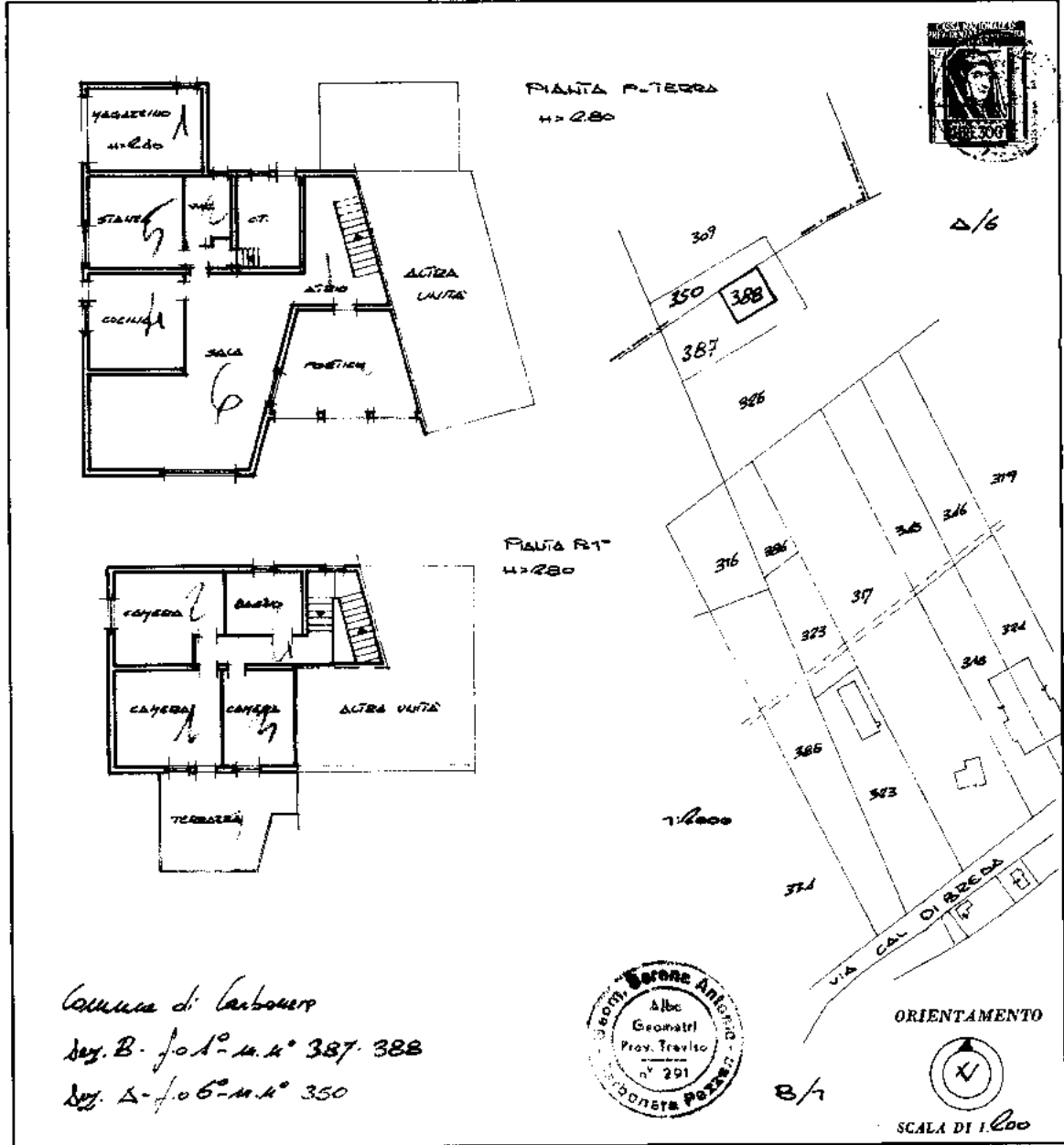

| SPAZIO RISERVATO PER LE ANNOTAZIONI D'UFFICIO | |
|---|---------------------|
| DATA PROT. N° 16626 | B 1 285 11 |

Compilata dal Geo. Antonio SEREUS
(Titolo, nome e cognome del tecnico)

Iscritto all'Albo dei Geometri

della Provincia di Treviso

DATA 14 giugno 1979

Firma: _____

**Agenzia del Territorio
CATASTO FABBRICATI
Ufficio Provinciale di
Treviso**

Dichiarazione protocollo n. TV0054582 del 04/03/2011

Planimetria di u.i.u. in Comune di **Carbonera**

Via **Iv Novembre**

civ. **151**

Identificativi Catastali:

Sezione: **B**
Foglio: **1**
Particella: **388**
Subalterno: **7**

Compilata da:
Gregolin Piergiorgio
Iscritto all'albo:
Geometri

Prov. **Treviso**

N. **1385**

Scheda n. **1**

Scala **1:200**



PIANO TERRA
H=2,80 m

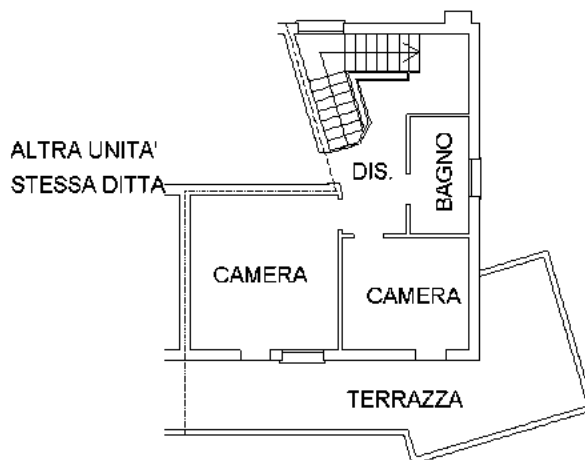

PIANO PRIMO
H=2,80 m



Ultima planimetria in atti