

MODULARIO
F. riq. rend. 497



MINISTERO DELLE FINANZE
DIPARTIMENTO DEL TERRITORIO
CATASTO EDILIZIO URBANO (RDL 13-4-1939, n. 652)

MOD. **BN** (C)

LIRE
500

Planimetria di u.i.u. in Comune di **GODEGA S. URBANO** via **SALVATORONDA** civ. **30**

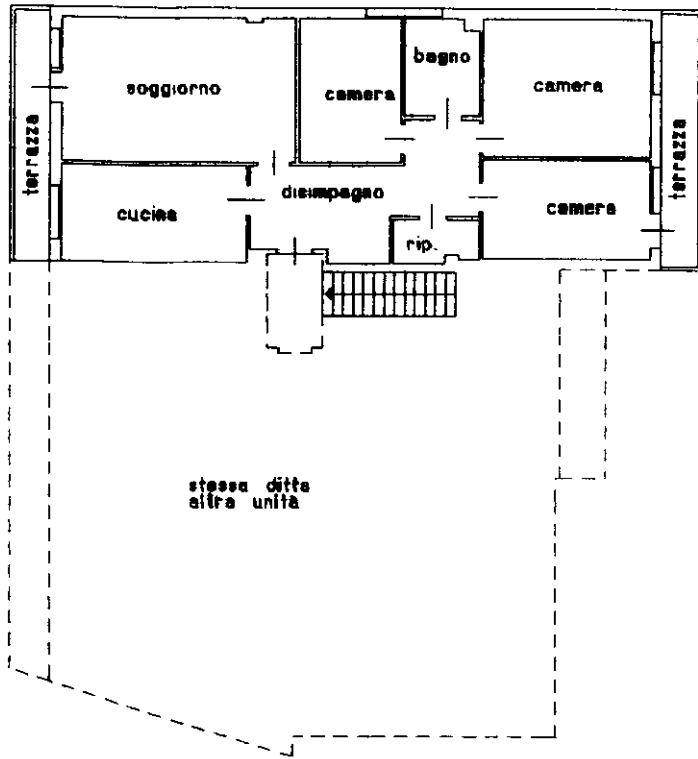

stessa ditta
altra unita

Piano secondo H=2.78m

ORIENTAMENTO

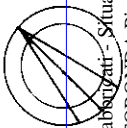

SCALA DI **500**

Roma Istituto Poligrafico e Zecca dello Stato - P.V.

Catasto dei Fabbricati - Situazione al 02/10/2024 - Comune di GODEGA DI SANT'URBANO(E071) - < Sez. urbana B - Foglio 4 - Particella 1 - Subalterno 10 >
invari 01
VIA SALVATORONDA Piano

Dichiarazione di N.C.
Denuncia di variazione

Compilata dal **GEOMETRA**
(Titolo, cognome e nome)
DE PELLEGRINI RICCARDO

RISERVATO ALL'UFFICIO

Ultima planimetria in atti

Data presentazione: **12/06/1998** - Data: **02/10/2024** - n. **T375512** - [REDACTED]

Totale schede: **1** - Formato di acquisizione: **A4(210x297)** - Formato stampa richiesta: **A4(210x297)**
della provincia di **TREVISO** n. **1790**

n. **1** sub **10**

data **18-12-'97** Firma *[Signature]*

MODULARIO
F. rig. rend. 497



MINISTERO DELLE FINANZE
DIPARTIMENTO DEL TERRITORIO
CATASTO EDILIZIO URBANO (RDL 13-4-1939, n. 652)

MOD. BN (CE)

1195
500

Planimetria di u.i.u. in Comune di **GODEGA S. URBANO** via **SALVATORONDA** civ. **30**

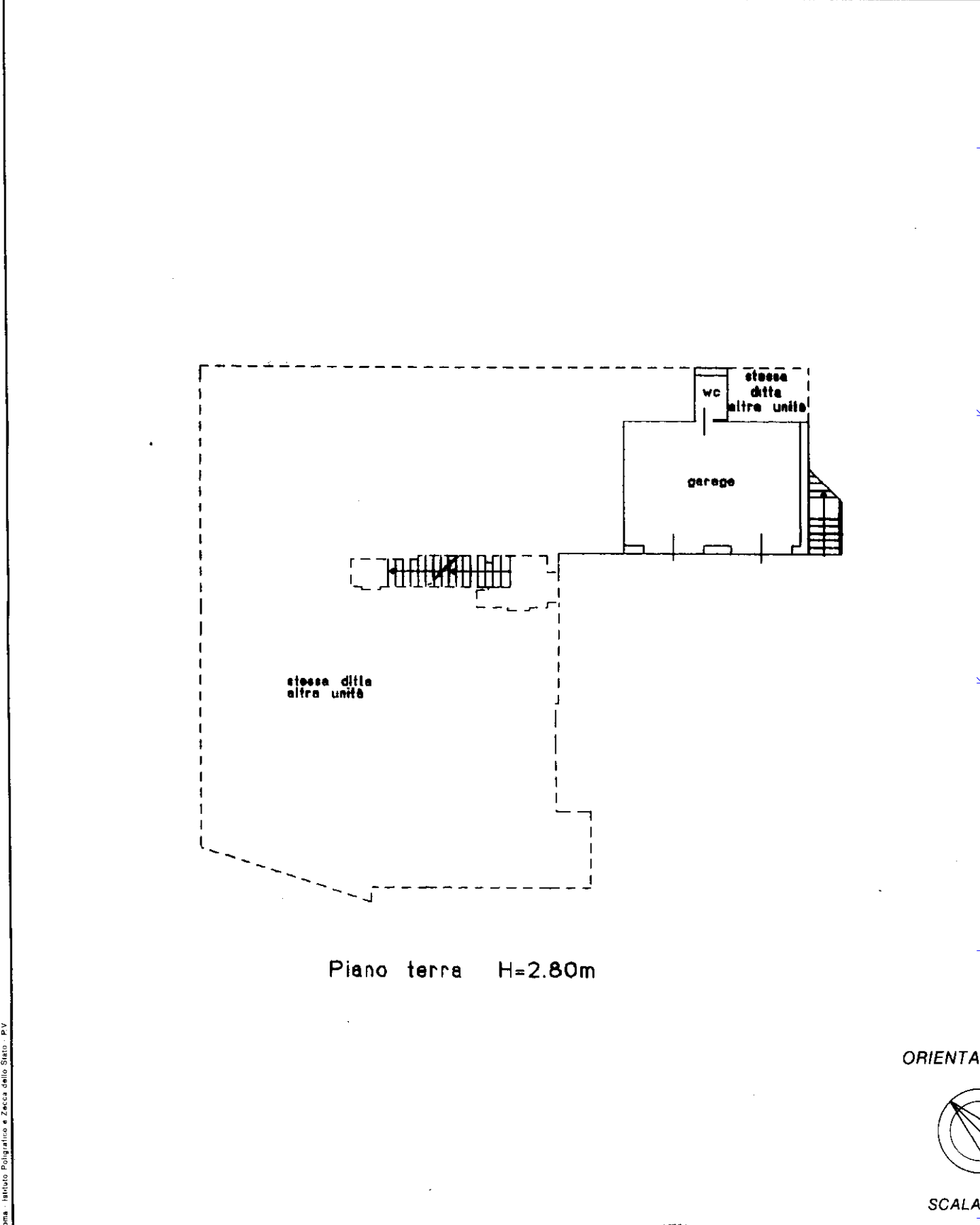

Piano terra H=2.80m

ORIENTAMENTO

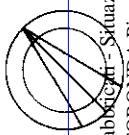

SCALA DI 1:300

Roma - Istituto Poligrafico e Zecca dello Stato - P.V.

Catasto di Fabbricati - Situazione al 02/10/2024 - Comune di GODEGA DI SANT'URBANO(E071) - < Sez. urbana B - Foglio 4 - Particella 1 - Subalterno 11 >
VIA SALVATORONDA Piano T

Ultima planimetria in atti
Dichiarazione di N.C.
Denuncia di variazione

Compilata dal **GEOMETRA**
(Titolo, cognome e nome)
DE PELLEGRINI RICCARDO

RISERVATO ALL'UFFICIO

Data presentazione: 12/06/1998 - Data: 02/10/2024
Totale schede: 1 sub 11

Isolato n. [redacted]
della provincia di **TREVISO** n. **1700**
data **18-12-97** Firma *[Signature]*

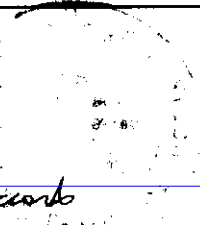

MODALARIO
F. - Catasto - 601

**MINISTERO DELLE FINANZE
DIPARTIMENTO DEL TERRITORIO**

Mod. BP1 CEU

Ufficio Tecnico Erariale di TREVISO

ELABORATO PLANIMETRICO

Pag. n. 1, di 1

Ubicazione e riferimenti catastali dell'immobile	
Comune di <u>GODEGA DI SANT'URBANO</u>	C.T. Sez. <u> </u> Fgl. <u>17</u> Mapp. <u>1</u>
Via/piazza <u>SALVATORONDA</u> n. <u>30</u>	C.E.U. Sez. B. Fgl. <u>4</u> Mapp. <u>1</u>
ESTRATTO DI MAPPA scala 1: <u>2000</u>	Tipo mappa n. <u> </u> del <u> </u>

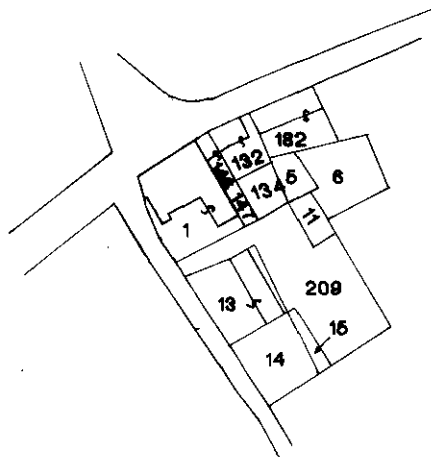

Riservato all'Ufficio Tecnico Erariale	Operatore <i>[Signature]</i>	18-12-97
Protocollo <u>102257</u>	<i>[Signature]</i>	<i>[Signature]</i>
Scattato il presente mod. BP1 prot. <u> </u> Accettato e convalidato dal mod. BP1 prot. <u> </u>		

Ultima planimetria in atti

Data presentazione: 12/06/1998 - Data: 02/10/2024 - n. T370969 - Richiedente: Telematico

Totale schede: 4 - Formato di acquisizione: (A4x297) - Formato di stampa richiesto: A4(210x297) - Fattore di scala non utilizzabile

Planimetrico - Catasto dei Fabbricati - Situazione al 02/10/2024 - Comune di GODEGA DI SANT'URBANO(E071) - < Sez. urbana B - Foglio 4 Particella 1 >

MODULARIO
F. - Comune - 432



MINISTERO DELLE FINANZE
DIPARTIMENTO DEL TERRITORIO

Mod. EP/2 CEU

Ufficio Tecnico Erariale di TREVISO

ELABORATO PLANIMETRICO

Pag. n. 1 di 1

Comune	Sezione	Foglio	Numero	Tipo mappa n.	del
GODEGA DI SANT'URBANO	B	4	1		

DIMOSTRAZIONE GRAFICA DEI SUBALTERNI ASSEGNATI

scala 1: 500

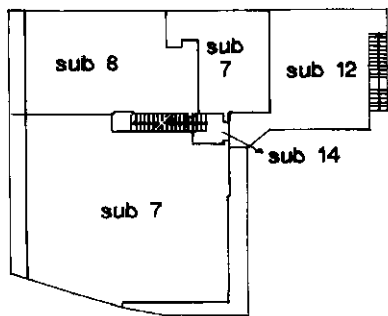

PIANO PRIMO

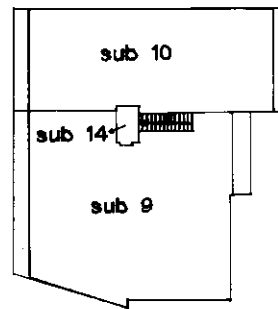

PIANO SECONDO

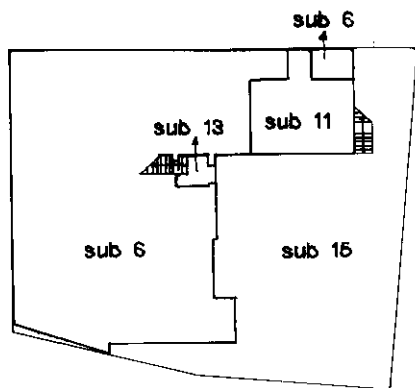

PIANO TERRA

Riservato all'Ufficio Tecnico Erariale

Prodotto

130735+

L'operatore

L. TARDI

38-12-87

Ultima planimetria in atti

Data presentazione: 12/06/1998 - Data: 02/10/2024 - n. T370969 - Richiedente: Telematico

Totale schede: 4 - Formato di acquisizione: A4(210x297) - Formato stampato richiesto: A4(210x297) - Fattore di scala non utilizzabile

Elaborato

Luca Tardi

38-12-87

Stampa: 30/12/87

Ufficio Tecnico Erariale

Treviso

Elaborato: Planimetrico - Catasto dei Fabbricati - Situazione al 02/10/2024 - Comune di GODEGA DI SANT'URBANO(E071) - Ser. urbano B - Foglio 4 Particella 1

MODULARIO
F. - Catasto - 433



MINISTERO DELLE FINANZE
DIPARTIMENTO DEL TERRITORIO

Mod. EP/3 CEU

Ufficio Tecnico Erariale di TREVISO

ELABORATO PLANIMETRICO

ELENCO DEI SUBALTERNI ASSEGNATI

Pag. n. 1 di 2

Comune		Sezione	Foglio	Numero	Tipo mappate n. del			
GODEGA DI SANTURBANO		B	4	1				
Numero	Sub.	UBICAZIONE via/piazza		N. civico	piano	scala	int.	DESCRIZIONE
1	1	Via Salvatoronda			T-1-2			Locanda :soppressa e sostituita con sub 6-7-8-9 10-12 per divisione e fusione
1	2	Via Salvatoronda			T			Bar: soppressa e sostituita con sub 6 per fusione
1	3	Via Salvatoronda						area scoperta soppressa e sostituita con sub 15
1	4	Via Salvatoronda			T			Garage: soppressa e sostituita con sub 11 per divisione
1	5	Via Salvatoronda			T			Negozi: soppressa e variata con sub 6 per fusione
1	6	Via Salvatoronda			T			Bar: deriva da sub 1-2-5 per fusione e diversa distribuzione spazi interni
1	7	Via Salvatoronda			1			Abitazione deriva da sub 1 per divisione
1	8	Via Salvatoronda			1			Deposito deriva da sub 1 per divisione
1	9	Via Salvatoronda			2			Abitazione deriva da sub per divisione
1	10	Via Salvatoronda			2			Abitazione deriva da sub per divisione
1	11	Via Salvatoronda			T			Garage: deriva da sub 4 per divisione
1	12	Via Salvatoronda			1			Terrazza: B.C.N.C. ai sub 7-9-10

Riservato all'Ufficio Tecnico Erariale

12 OTT. 1998

Assil Operatore TECNICO

Protocollo 107957

Sostituisce il presente mod. EP/3 prot.

Data presentazione: 12/06/1998 - Data: 02/10/2024 - n. T370969 - Richiedente: Telematico

Totale schede: 4 - Formato di acquisizione: A4(210x297) - Formato stampa richiesto: A4(210x297) - Fattore di scala non utilizzabile

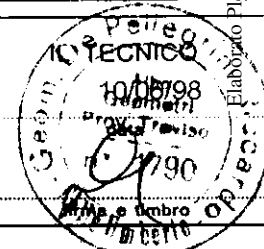

Elaborato Planimetrico - Catasto dei Fabbricati - Situazione al 02/10/2024 - Comune di GODEGA DI SANTURBANO(E071) - < Sez. urbana B - Foglio 4 Particella 1 >

MODULARIO
F. - Catasto - 433



MINISTERO DELLE FINANZE
DIPARTIMENTO DEL TERRITORIO

Mod. EP/3 CEU

Ufficio Tecnico Erariale di TREVISO

ELABORATO PLANIMETRICO

ELENCO DEI SUBALTERNI ASSEGNATI

Pag. n. 2 di 2

Comune		Sezione	Foglio	Numero	Tipo mappale n. del			DESCRIZIONE
GODEGA DI SANT'URBANO		B	4	1				
Numero	Sub.	UBICAZIONE via/piazza		N. civico	piano	scala	int.	DESCRIZIONE
1	13	Via Salvatoronda			T-1			Vano scala comune B.C. N.C. ai sub 7-8 deriva da sub 1 per divisione
1	14	Via Salvatoronda			1-2			Vano scala comune B.C. N.C. ai sub 9-10 deriva da sub 1 per divisione
1	15	Via Salvatoronda						area scoperta B.C.N.C. ai sub 6-7-8-9-10-11-12-13-14 deriva da sub 3 per diversa destinazione.

Riservato all'Ufficio Tecnico Erariale

12 OTT 1998

L'operatore
ASSISTENTE TECNICO
(Geom. AL CARNAI)

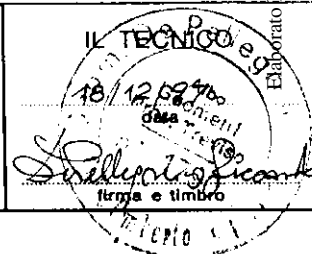

Protocollo 102857

Sostituisce il presente mod. EP/3 prot.

Annullato e sostituito dal mod. EP/3 prot.

Fattore di scala non utilizzabile

Ultima planimetria in atti

Data presentazione: 12/06/1998 - Data: 02/10/2024 - n. T370969 - Richiedente: Telematico

Totale schede: 4 - Formato di acquisizione: A4(210x297) - Formato stampa richiesto: A4(210x297)

Elaborato Planimetrico - Catasto dei Fabbricati - Situazione al 02/10/2024 - Comune di GODEGA DI SANT'URBANO(E071) - < Sez. urbana B - Foglio 4 Particella 1 >