



	LOTTO 1
	LOTTO 2
	LOTTO 3
	COMPROPRIETA' QUOTA 1/3 LOTTI 1, 2, 3

N=400

E=2100

I Particella: 974

Comune: (TV) CASTELFRANCO VENETO Scala originale: 1:2000  
Dimensione cornice: 534.000 x 378.000 met/Protocollo pratica T268189/2023  
Foglio: 43  
19-Mag-2023 16:0:8

Agenzia delle Entrate  
CATASTO FABBRICATI  
Ufficio Provinciale di  
Treviso

ELABORATO PLANIMETRICO	
Compilato da: Sartor Pierluigi	
Iscritto all'albo: Geometri	
Prov. Treviso	N. 3049

Comune di Castelfranco Veneto	Protocollo n. TV0064900 del 16/05/2023
Sezione: F      Foglio: 8      Particella: 1233	Tipo Mappale n.      del
Dimostrazione grafica dei subalterni	Scala 1 : 500

PIANO TERRA

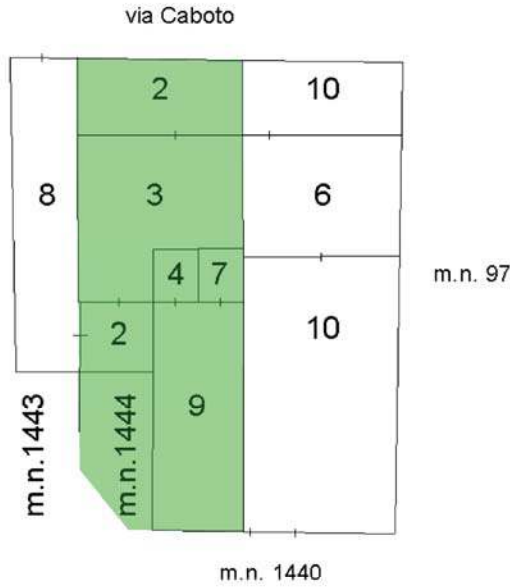

PIANO PRIMO

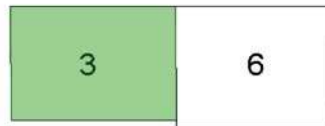

NORD

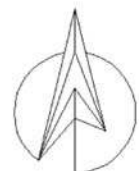

Ultima planimetria in atti

**Agenzia del Territorio  
CATASTO FABBRICATI  
Ufficio Provinciale di  
Treviso**

Dichiarazione protocollo n. TV0303752 del 02/01/2013

Planimetria di u.i.u. in Comune di Castelfranco Veneto

Via Giovanni Caboto

civ.

Identificativi Catastali:

Sezione: F  
Foglio: 8  
Particella: 1233  
Subalterno: 3

Compilata da:  
Civiero Michele  
Iscritto all'albo:  
Geometri

Prov. Treviso

N. 3033

Scheda n. 1

Scala 1:200



PIANTA PIANO TERRA h=2.70

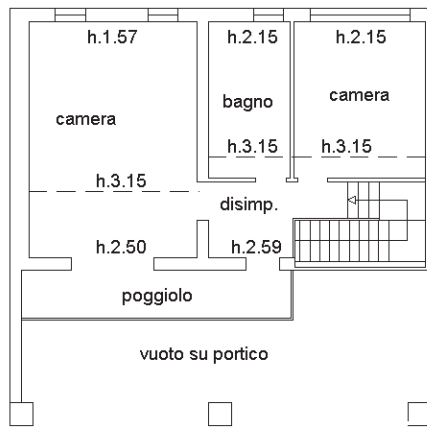

PIANTA PIANO PRIMO

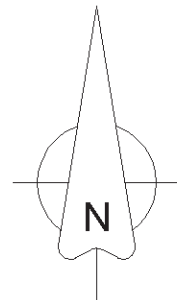

Ultima planimetria in atti

**Agenzia del Territorio  
CATASTO FABBRICATI  
Ufficio Provinciale di  
Treviso**

Dichiarazione protocollo n. TV0303752 del 02/01/2013	
Planimetria di u.i.u. in Comune di Castelfranco Veneto	
Via Giovanni Caboto	civ.
Identificativi Catastali:	Compilata da: Civiero Michele
Sezione: F	Iscritto all'albo: Geometri
Foglio: 8	Prov. Treviso
Particella: 1233	N. 3033
Subalterno: 4	

Scheda n. 1      Scala 1:200



PIANTA PIANO TERRA

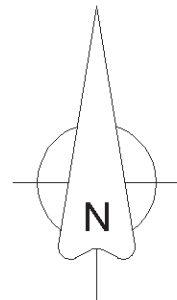

Ultima planimetria in atti

MODULARIO  
a.r.f.n. 497



MINISTERO DELLE FINANZE  
DIPARTIMENTO DEL TERRITORIO  
**CATASTO EDILIZIO URBANO** (RDL 13-4-1939, n. 652)

MOD. **BN** (CEU)

LIRE  
**200**

Planimetria di u.i.u. in Comune di CASTELFRANCO VENETO via CABOTO civ.           

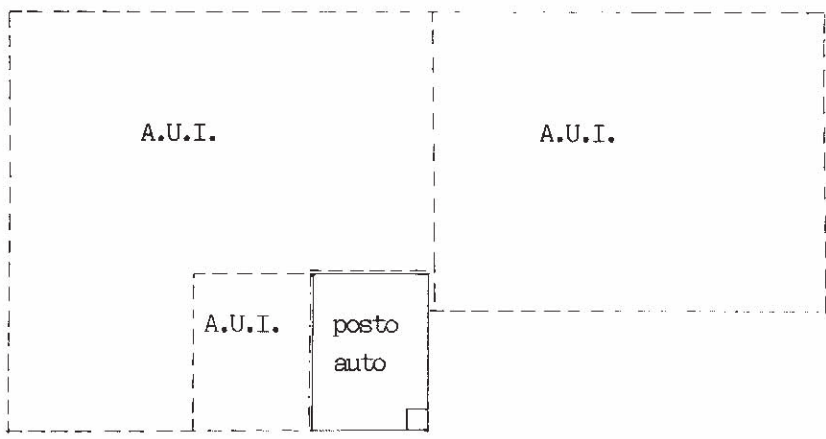

PIANO TERRA HM = 4,60 mt.

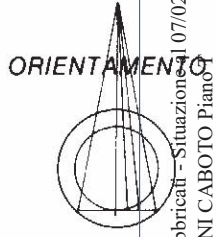

SCALA DI 1:1000

Roma - Istituto Poligrafico e Zecca dello Stato - P.V.

Catasto del Fabbricati - Situazione al 07/02/2022 - Comune di CASTELFRANCO VENETO(C111) - < Sez. urbana F - Foglio 8 - Particella 1233 - Subaltemo 7 >  
VIA GIOVANNI CABOTO Piano 01

Dichiarazione di N.C.   
Denuncia di variazione

Compilata dal ARCH. CINEL GIAMPIETRO  
(Titolo, cognome e nome)

RISERVATO ALL'UFFICIO

Ultima planimetria in atti  
Identificativi catastali  
Data presentazione: 08/05/2001 - Data: 07/02/2022 - n. T327489 - Richiedente: [REDACTED]  
F. 186 (NCI.436)  
Totale schede: 1 - Formato di acquisizione: A4(210x297) - Formato di stampa richiesto: A4(210x297)  
n. 1233 sub 7

Iscritto all'albo de GLI ARCHITETTI  
TREVISO 1012  
data **23 MAR 2001**

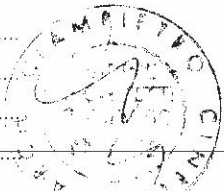

**Agenzia delle Entrate  
CATASTO FABBRICATI  
Ufficio Provinciale di  
Treviso**

ELABORATO PLANIMETRICO	
Compilato da: Sartor Pierluigi	
Iscritto all'albo: Geometri	
Prov. Treviso	N. 3049

Comune di Castelfranco Veneto			Protocollo n. TV0064900 del 16/05/2023	
Sezione: F	Foglio: 8	Particella: 1233	Tipo Mappale n.	del
Dimostrazione grafica dei subalterni				Scala 1 : 500

PIANO TERRA

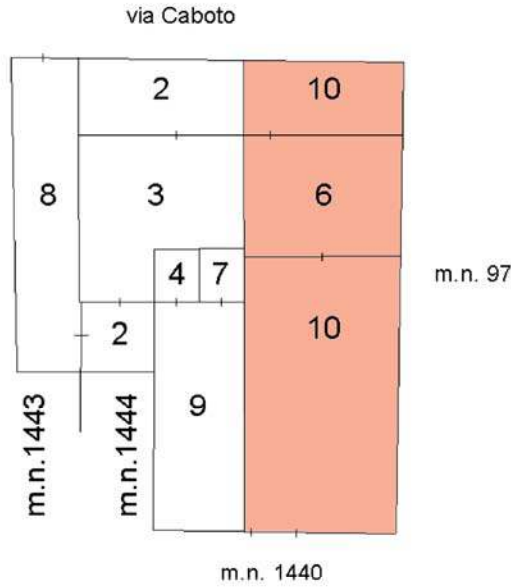

PIANO PRIMO



NORD

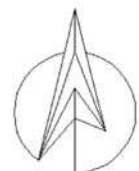

MODULARIO  
a.r. n. 497



MINISTERO DELLE FINANZE  
DIPARTIMENTO DEL TERRITORIO  
**CATASTO EDILIZIO URBANO** (RDL 13-4-1939, n. 652)  
CASTELFRANCO VENETO

MOD. BN (CEU)

LIRE  
**200**

Planimetria di u.i.u. in Comune di..... via **CABOTO**..... civ.....

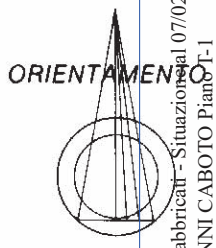
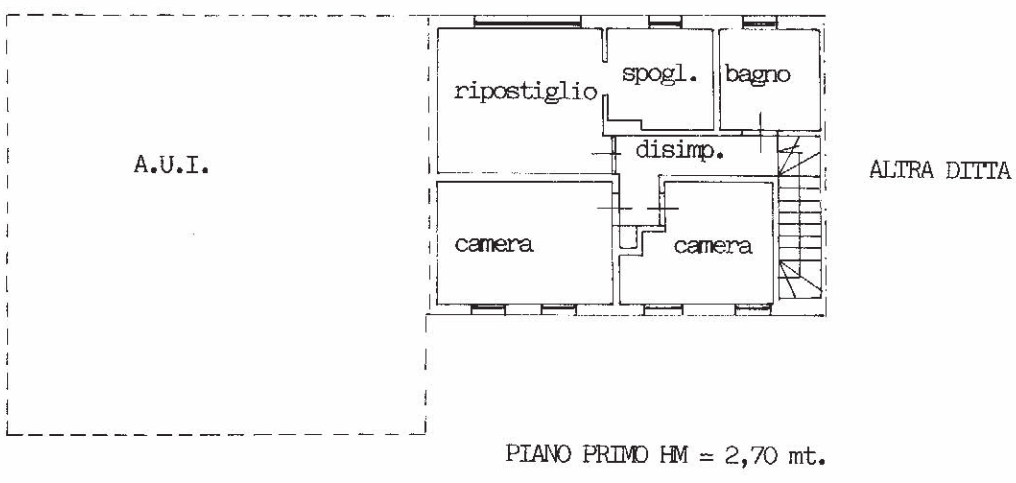
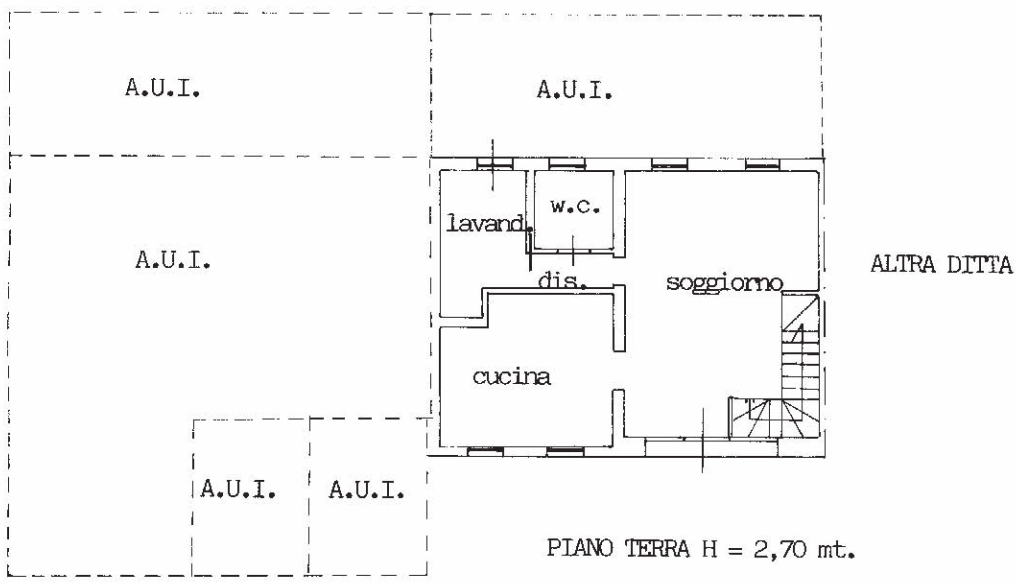

SCALA DI 1:100

Roma - Istituto Poligrafico e Zecca dello Stato - P.V.

Catasto Edilizio Urbano - Situazione al 07/02/2022 - Comune di CASTELFRANCO VENETO(C111) - < Sez. urbana F - Foglio 8 - Particella 1233 - Subaltemo 6 >  
VIA GIANNI CABOTO Piano T-1

Dichiarazione di N.C.   
Denuncia di variazione   
Ultima planimetria in atti

Compilata dal **ARCH. CINEL GIAMPIETRO**  
(Titolo, cognome e nome)

RISERVATO ALL'UFFICIO

Data presentazione: 08/05/2001 - Data: 07/02/2022 - n. T327488 - Richiedente: [REDACTED]  
F. 88 (N.C. 436)  
Totale schede: 1 - Formato di acquisizione: A4(210x297) - Formato stampa richiesto: A4(210x297) 1012  
n. 1233 sub. 6

scritto all'atto di [REDACTED]  
data **23 MAR 2001**

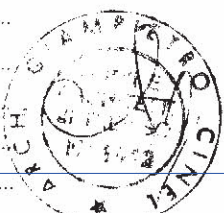

MODULARIO  
F. - Catasto - 431



MINISTERO DELLE FINANZE  
DIPARTIMENTO DEL TERRITORIO

Ufficio Tecnico Erariale di TREVISO

**ELABORATO PLANIMETRICO**

Pag. n. 1, di 1

**Ubicazione e riferimenti catastali dell'immobile**

Comune Castelfranco Veneto  
Via/piazza Caboto n. \_\_\_\_\_

C.T. Sez. \_\_\_\_\_ Fgl. 43 Mapp. 97  
C.E.U. Sez. F Fgl. 8 Mapp. 97  
Tipo mappale n. 8743 del 20-02-98

ESTRATTO DI MAPPA scala 1: 2000

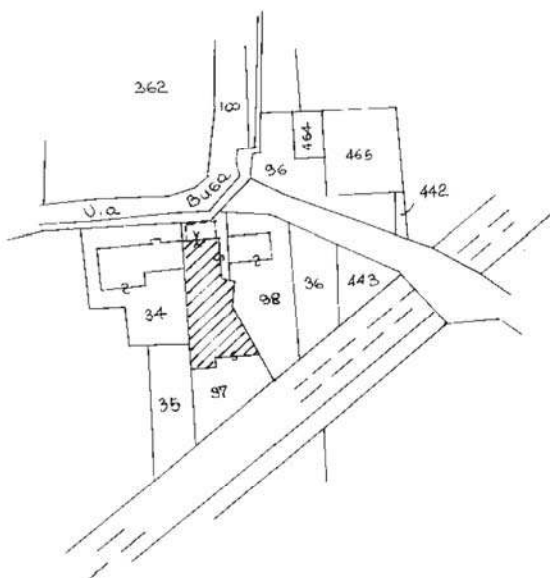

Riservato all'Ufficio Tecnico Erariale

Protocollo B0 1550/82

Sostituisce il presente mod. EP/1 prot. \_\_\_\_\_

Data presentazione: 20/04/1998 - Data: 07/02/2022 - n. T274205 - Richiedente: Telematico

Totale schede: 3 ~~Formato di acquisizione: A4(210x297)~~ - Formato stampa richiesto: A4(210x297) - Fattore di scala non utilizzabile

L'operatore \_\_\_\_\_



Ultima planimetria in atti  
Istituto Poligrafico e Zecca dello Stato - P.V.

Elaborato Planimetrico - Catasto dei Fabbricati - Situazione al 07/02/2022 - Comune di CASTELFRANCO VENETO(C111) - < Sez. urbana F - Foglio 8 Particella 97 >



MODULARIO  
F. - Catasto - 432



MINISTERO DELLE FINANZE  
DIPARTIMENTO DEL TERRITORIO

Mod. EP/2 CEU

Ufficio Tecnico Erariale di TREUIO

**ELABORATO PLANIMETRICO**

Pag. n. 1 di 1

Comune	Sezione	Foglio	Numero	Tipo mappale n.	del
<u>Castelfranco Veneto</u>	<u>F</u>	<u>8</u>	<u>97</u>	<u>8743</u>	<u>20-02-1998</u>

DIMOSTRAZIONE GRAFICA DEI SUBALTERNI ASSEGNATI

scala 1: 500

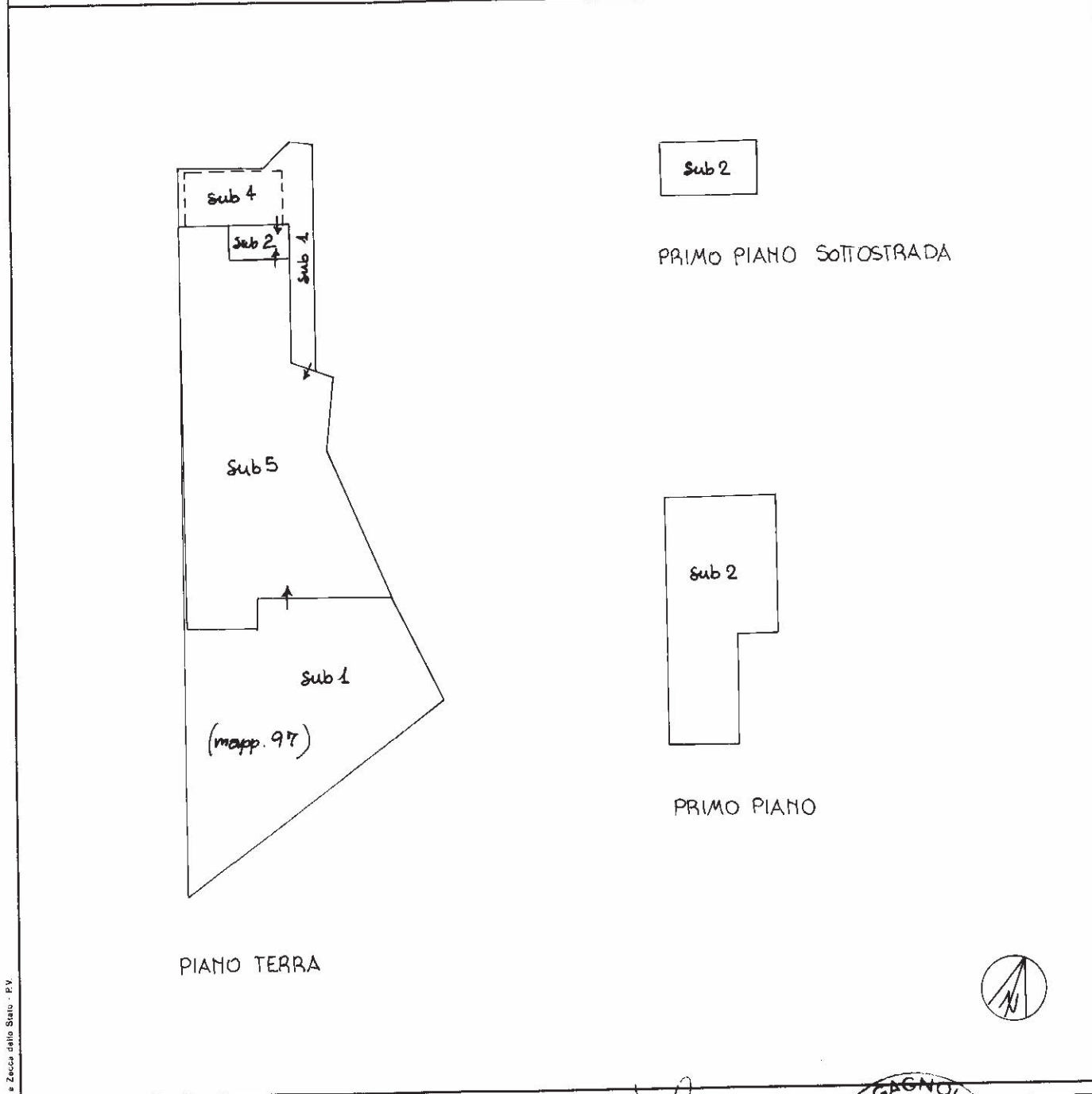

Riservato all'Ufficio Tecnico Erariale

Protocollo B01550/PP

Sostituisce il presente mod. EP/2 prot.

Annulato e sostituito dal mod. EP/2 prot.

*[Handwritten signature]*  
Operatore

Alboi **TECNICO**  
Geometri  
Prov. Treviso  
N° 1106 data 18/06/1998  
*[Handwritten signature]*  
firma e timbro

Ultima planimetria in atti

Data presentazione: 20/04/1998 - Data: 07/02/2022 - n. T274205 - Richiedente: Telematico

Totale schede: 8 - Formato di acquisizione: A4(210x297) - Formato stampa richiesto: A4(210x297) - Fattore di scala non utilizzabile

Elaborato Planimetrico - Catasto del Fabbricati - Situazione al 07/02/2022 - Comune di CASTELFRANCO VENETO(C111) - < Sez. urbana F - Foglio 8 Particella 97 >



MINISTERO DELLE FINANZE

Mod. B (Nuovo Catasto Edilizio Urbano)

DIREZIONE GENERALE DEL CATASTO E DEI SERVIZI TECNICI ERARIALI

# NUOVO CATASTO EDILIZIO URBANO

(R. DECRETO-LEGGE 15 APRILE 1976, N. 652)

Planimetria dell'immobile situato nel Comune di Castelfranco Veneto Via Caboto

Ditta [REDACTED]

Allegata alla dichiarazione presentata all'Ufficio Tecnico Erariale di TREVISO

Scheda N. 440pp. 97 sub d

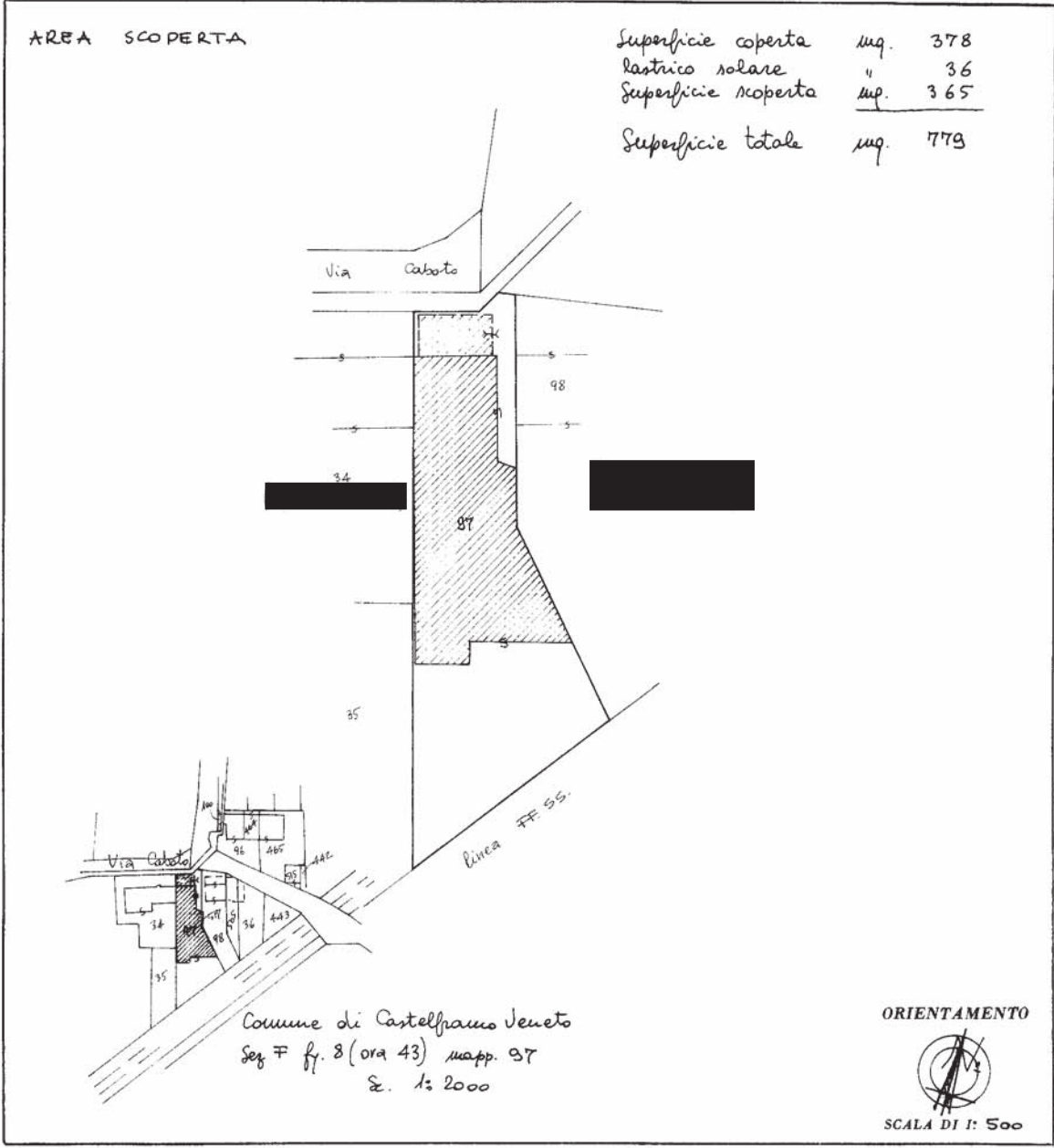

SPAZIO RISERVATO PER LE ANNOTAZIONI D'UFFICIO

DATA	F8 97 4
PROT. N°	

Compilata dal geom. Renzo Dragagnolo  
(Titolo, nome e cognome del iscritto)

Iscritto all'Albo dei geometri  
della Provincia di Treviso

DATA 01/08/1988

Firma: Renzo Dragagnolo

Catasto dei Fabbricati - Situazione al 07/02/2022 - Comune di CASTELFRANCO VENETO(C111) - < Sez. urbana F - Foglio 8 - Particella 97 - Subalterno 1 >  
10 metri  
VIA GIOVANNI CABOTO

Ultima planimetria in atti



MINISTERO DELLE FINANZE

Mod. B (Nuovo Catasto Edilizio Urbano)

DIREZIONE GENERALE DEL CATASTO E DEI SERVIZI TECNICI ERARIALI

# NUOVO CATASTO EDILIZIO URBANO

(R. DECRETO-LEGGE 13 APRILE 1976, N. 452)

Planimetria dell'immobile situato nel Comune di Castelfranco Veneto Via Caboto

Ditta [REDACTED]

Allegata alla dichiarazione presentata all'Ufficio Tecnico Erariale di TREVISO

Scheda N.° mapp. 97 sub 2

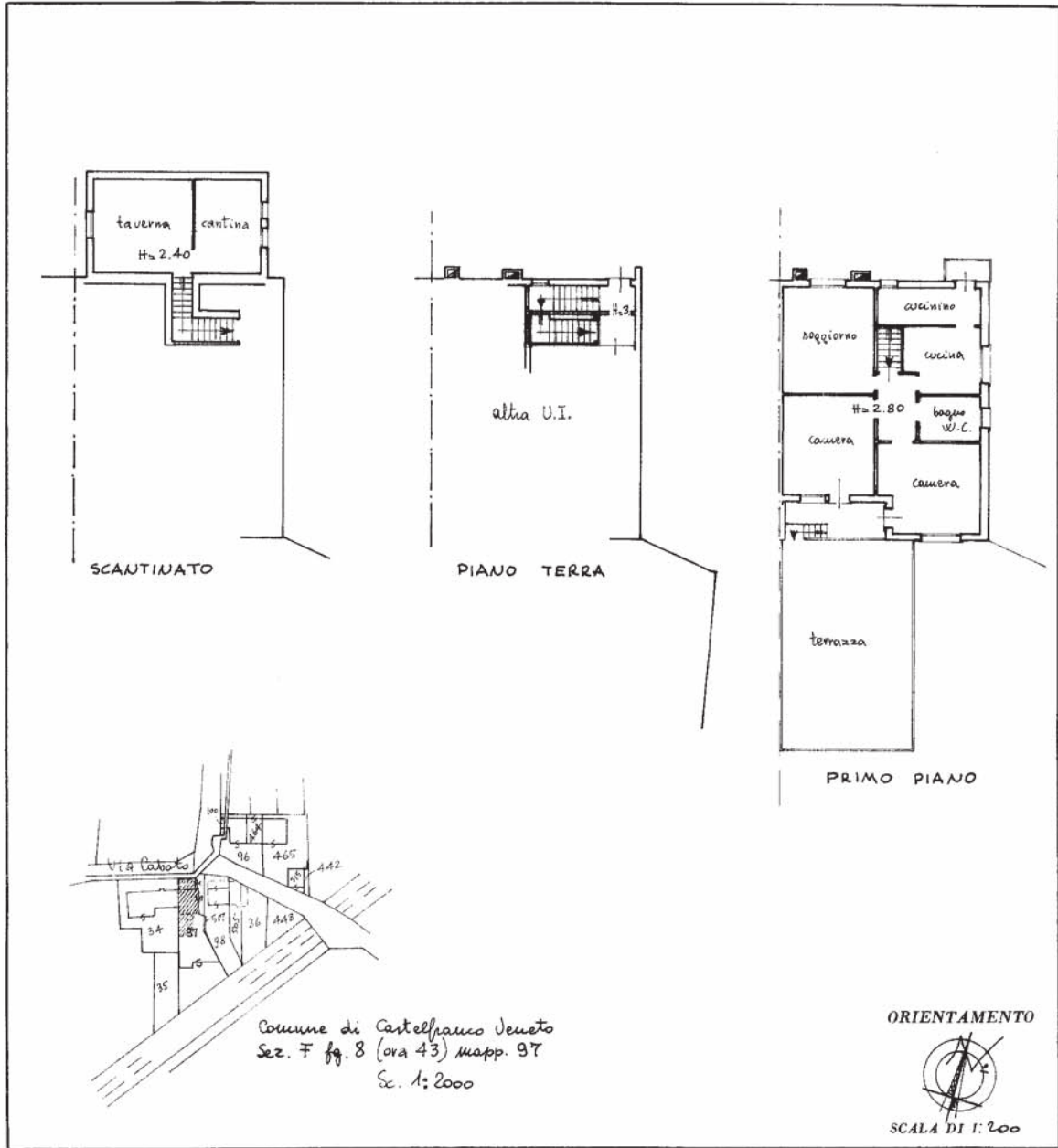

SPAZIO RISERVATO PER LE ANNOTAZIONI D'UFFICIO	
DATA	F 8 97 2
PROT. N°	

Compilata dal geom. Remo Bragagnolo  
(Titolo, nome e cognome del tecnico)

Iscritto all'Albo dei geometri  
 della Provincia di Treviso

DATA 01/08/1988

Firma: Remo Bragagnolo

Ultima planimetria in atti

Catasto dei Fabbricati - Situazione al 07/02/2022 - Comune di CASTELFRANCO VENETO(C111) - < Sez. urbana F - Foglio 8 - Particella 97 - Subalterno 2 >  
VIA GIOVANNI CABOTO Piano S1 - T - 1

MODULARIO  
F. - fig. rend. - 498



MINISTERO DELLE FINANZE  
DIREZIONE GENERALE DEL CATASTO E DEI SERVIZI TECNICI ERARIALI  
**NUOVO CATASTO EDILIZIO URBANO**

(R. DECRETO-LEGGE 13 APRILE 1939, N. 652)

MOD. A (Nuovo Catasto Edilizio Urbano)

Lire  
350

Planimetria dell'immobile situato nel Comune di Castelfranco Veneto Via Caboto

Ditta [REDACTED]

Allegata alla dichiarazione presentata all'Ufficio Tecnico Erariale di TREVISO

mapp. 97 sub 4

lastrico solare mq. 36

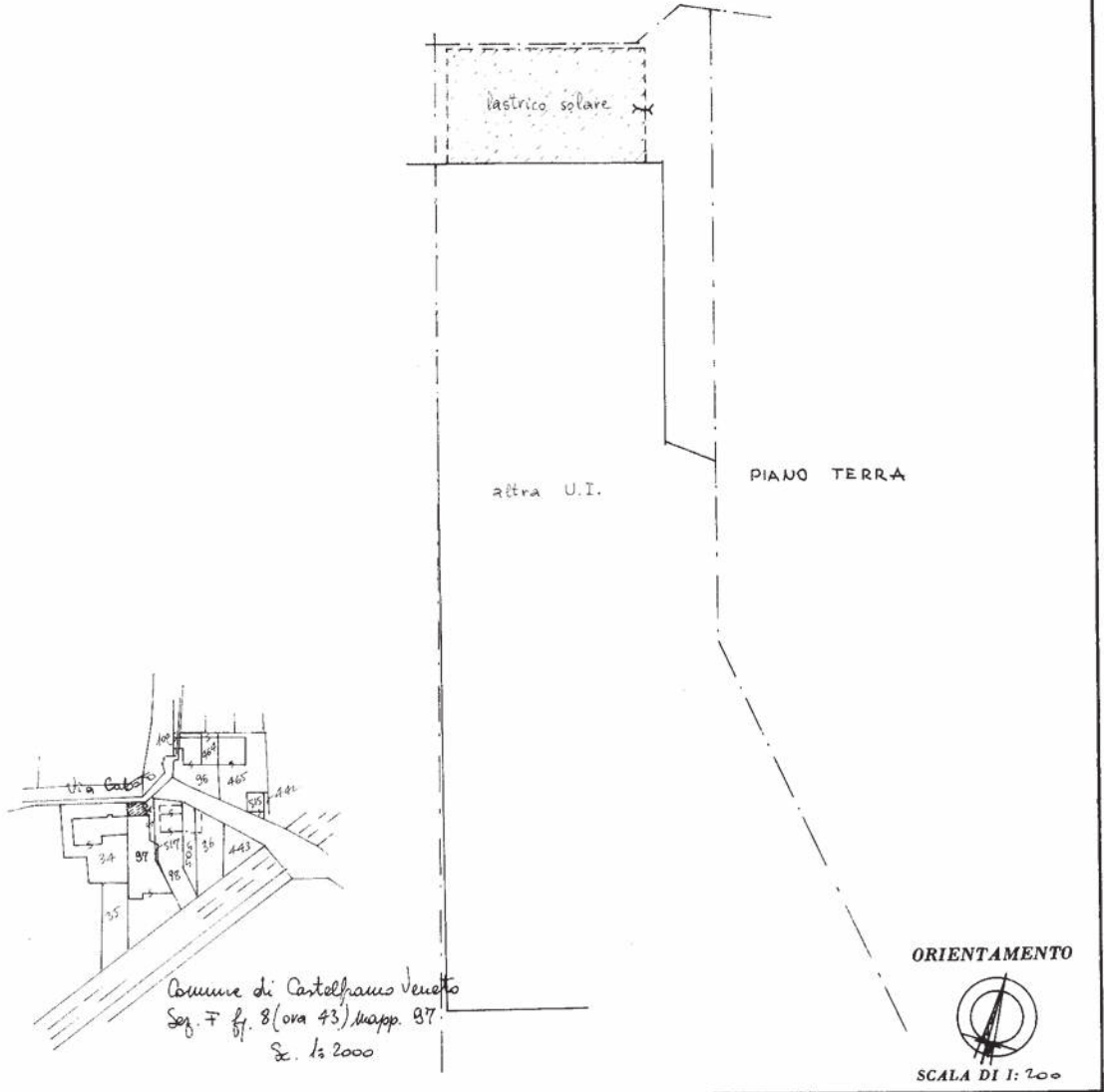

SPAZIO RISERVATO PER LE ANNOTAZIONI D'UFFICIO

DATA	F8 97 h
PROT. N°	

Compilata dal geom. Renzo Dragagnuolo  
(Titolo, nome e cognome di trascritto)

Iscritto all'Albo dei geometri  
della Provincia di Treviso

DATA 01/08/1988

Firma: Renzo Dragagnuolo

Ultima planimetria in atti

Catasto dei Fabbricati - Situazione al 07/02/2022 - Comune di CASTELFRANCO VENETO(C111) - < Sez. urbana F - Foglio 8 - Particella 97 - Subalterno 4 >  
Via GIOVANNI CABOTO Piano T

MODULARIO  
F. rig. rend. 497



MINISTERO DELLE FINANZE  
DIPARTIMENTO DEL TERRITORIO  
**CATASTO EDILIZIO URBANO** (RDL 13-4-1939, n. 652)

MOD. **BN** (CEU)

LIRE  
**500**

Planimetria di u.i.u. in Comune di Castelfranco Veneto via Caboto civ. ....

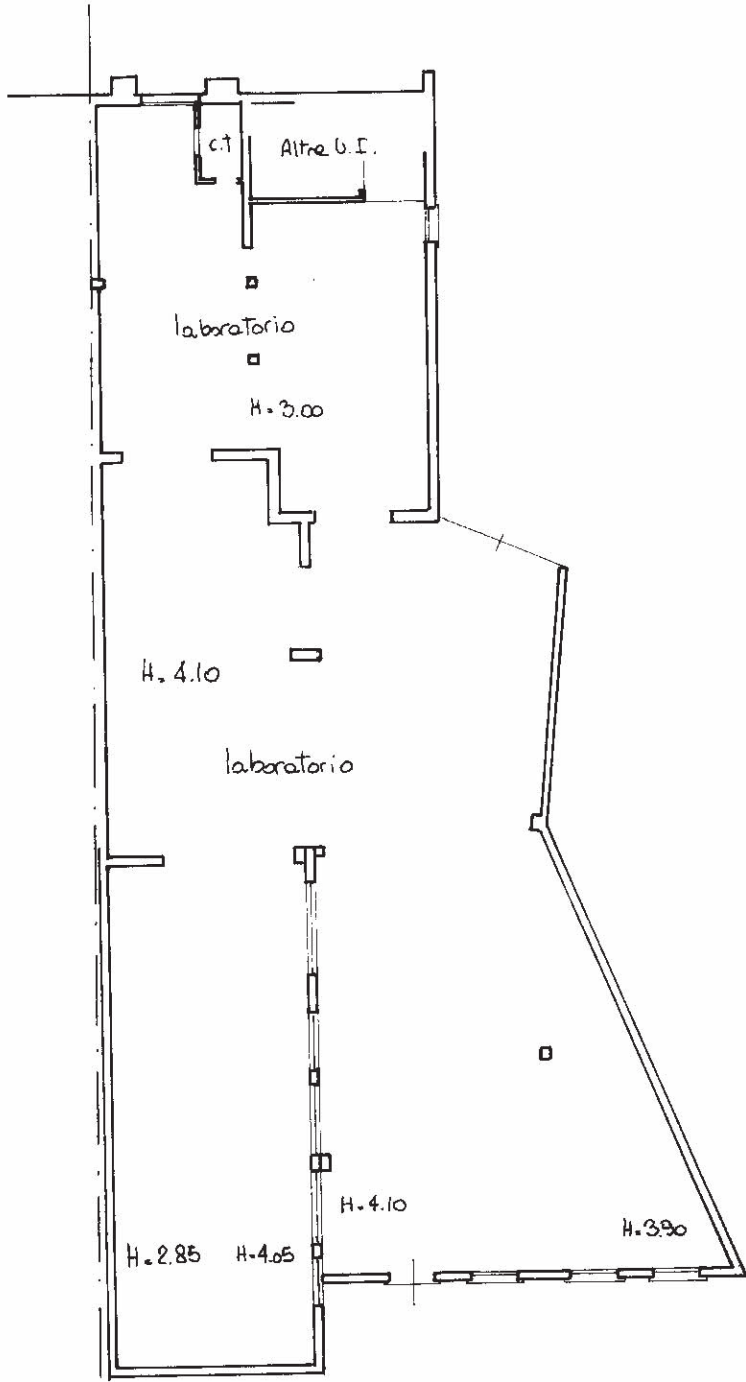

ORIENTAMENTO

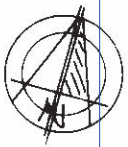

SCALA DI 1: 200

PIANO TERRA

Roma Istituto Poligrafico e Zecca dello Stato - P.V.

num 01  
Catasto Fabbricati - Situazione al 01/07/02/2022 - Comune di CASTELFRANCO VENETO(C111) - < Sez. urbana F - Foglio 8 - Particella 97 - Subalterno 5 >  
VIA GIOVANNI CABOTO n. 66 Piano T

Dichiarazione di N.C.   
Ultima planimetria in atti Denuncia di variazione

Compilata dal geom. Bragagnola Renzo  
(Titolo, cognome e nome)

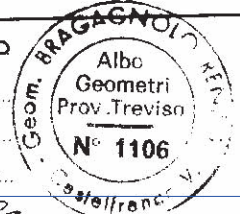

RISERVATO ALL'UFFICIO

Data presentazione: 20/04/1998 - Data: 07/02/2022 - n. T318984 - Richiedente: [REDACTED]  
Totale schede identificativi catastali Formato di acquisizione: A4(210x297) - Formato stampa richieste: A4(210x297)  
F. 8 Sez. F  
n. 917 sub. 5

Scritto all'albo del geom. Bragagnola Renzo  
della provincia di TREVISO n. 1106  
data 16-04-1998 Firma Renzo Bragagnola