

**Agenzia delle Entrate
CATASTO FABBRICATI
Ufficio Provinciale di
Treviso**

ELABORATO PLANIMETRICO	
Compilato da: Sartor Pierluigi	
Iscritto all'albo: Geometri	
Prov. Treviso	N. 3049

Comune di Castelfranco Veneto		Protocollo n. TV0064900 del 16/05/2023	
Sezione: F	Foglio: 8	Particella: 1233	Tipo Mappale n. del
Dimostrazione grafica dei subalterni			Scala 1 : 500

PIANO TERRA

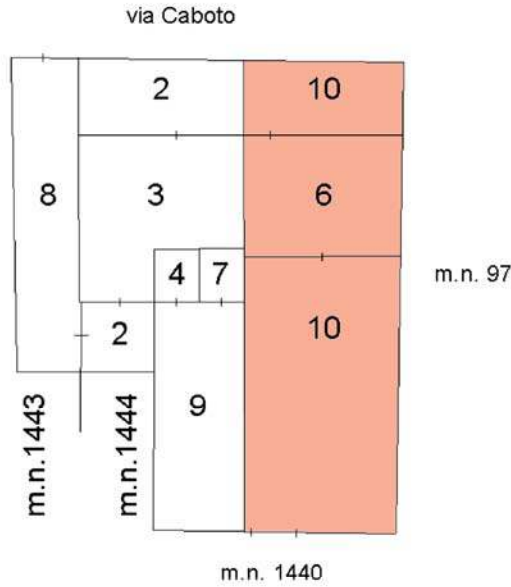

PIANO PRIMO



NORD



MODULARIO
a.r. n. 497



MINISTERO DELLE FINANZE
DIPARTIMENTO DEL TERRITORIO
CATASTO EDILIZIO URBANO (RDL 13-4-1939, n. 652)
CASTELFRANCO VENETO

MOD. BN (CEU)

LIRE
200

Planimetria di u.i.u. in Comune di..... via **CABOTO**..... civ.....

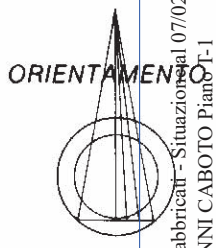
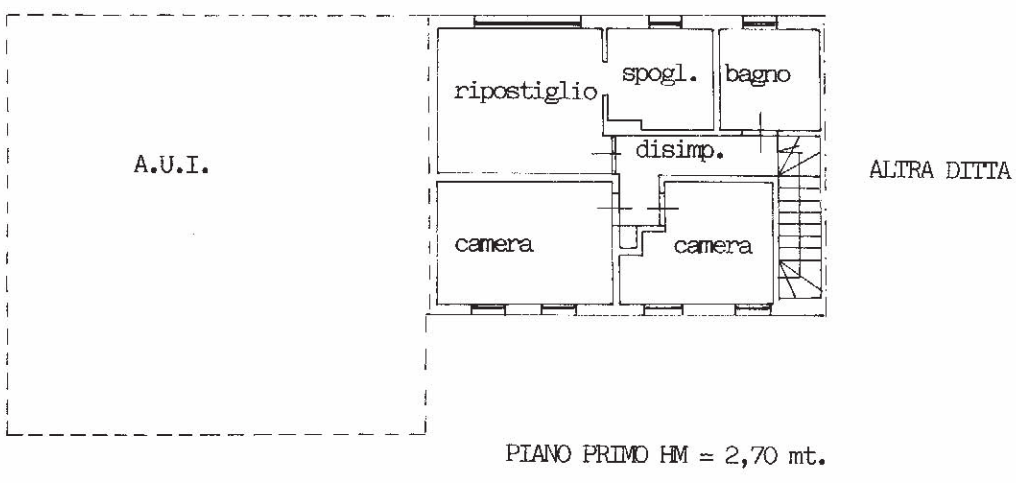
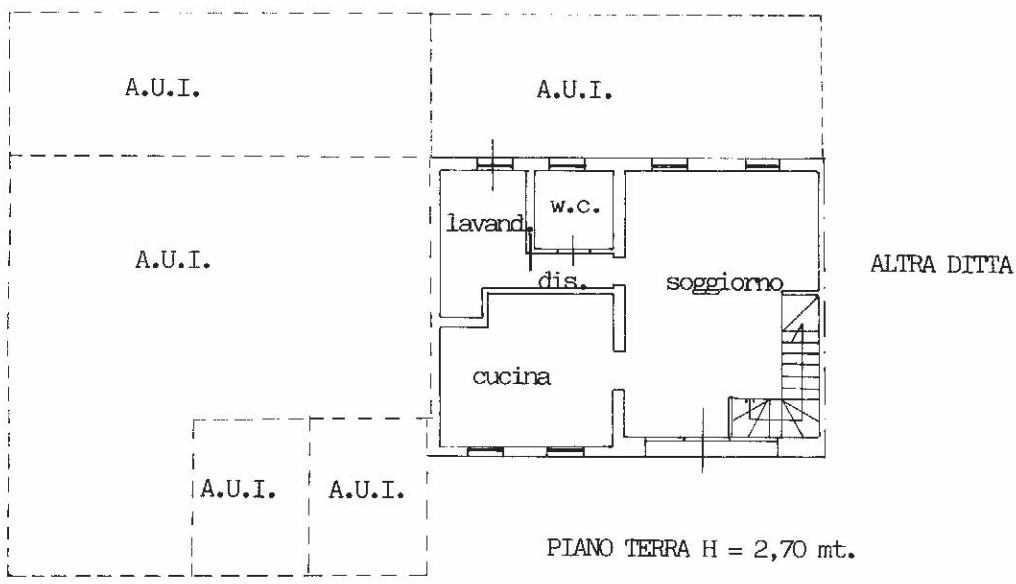

SCALA DI 1:100

Roma - Istituto Poligrafico e Zecca dello Stato - P.V.

Catasto Edilizio Urbano - Situazione al 07/02/2022 - Comune di CASTELFRANCO VENETO(C111) - < Sez. urbana F - Foglio 8 - Particella 1233 - Subaltemo 6 >
VIA GIANNI CABOTO Piano T-1

Dichiarazione di N.C.
Denuncia di variazione
Ultima planimetria in atti

Compilata dal **ARCH. CINEL GIAMPIETRO**
(Titolo, cognome e nome)

RISERVATO ALL'UFFICIO

Data presentazione: 08/05/2001 - Data: 07/02/2022 - n. T327488 - Richiedente: [REDACTED]
F. 88 (N.C. 436)
Totale schede: 1 - Formato di acquisizione: A4(210x297) - Formato stampa richiesto: A4(210x297) 1012
n. 1233 sub. 6

scritto all'atto di [REDACTED]
data **23 MAR 2001**

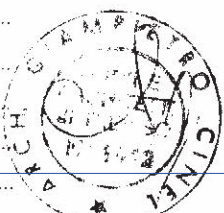

MODULARIO
F. - Catasto - 431



MINISTERO DELLE FINANZE
DIPARTIMENTO DEL TERRITORIO

Ufficio Tecnico Erariale di TREVISO

ELABORATO PLANIMETRICO

Pag. n. 1, di 1

Ubicazione e riferimenti catastali dell'immobile

Comune Castelfranco Veneto
Via/piazza Caboto n. _____

C.T. Sez. _____ Fgl. 43 Mapp. 97
C.E.U. Sez. F Fgl. 8 Mapp. 97
Tipo mappale n. 8743 del 20-02-98

ESTRATTO DI MAPPA scala 1: 2000

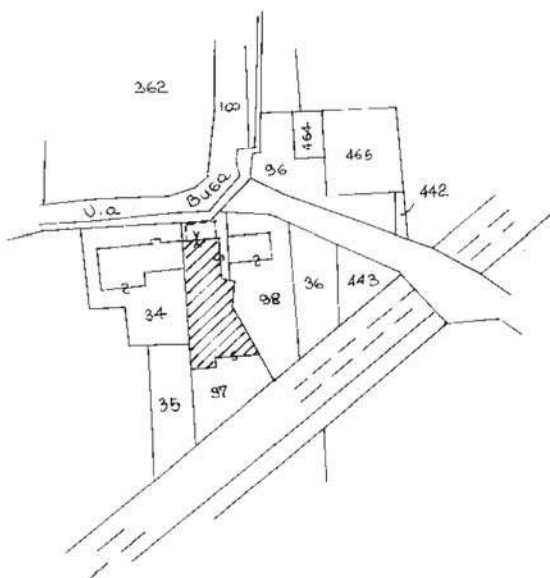

Riservato all'Ufficio Tecnico Erariale

Protocollo B0 1550/82

Sostituisce il presente mod. EP/1 prot. _____

Data presentazione: 20/04/1998 - Data: 07/02/2022 - n. T274205 - Richiedente: Telematico

Totale schede: 3 ~~Formato di acquisizione: A4(210x297) - Formato stampa richiesto: A4(210x297) - Fattore di scala non utilizzabile~~

L'operatore _____



Ultima planimetria in atti
Istituto Poligrafico e Zecca dello Stato - P.V.

Elaborato Planimetrico - Catasto dei Fabbricati - Situazione al 07/02/2022 - Comune di CASTELFRANCO VENETO(C111) - < Sez. urbana F - Foglio 8 Particella 97 >

MODULARIO
F. - Catasto - 432



MINISTERO DELLE FINANZE
DIPARTIMENTO DEL TERRITORIO

Mod. EP/2 CEU

Ufficio Tecnico Erariale di TREUI SO

ELABORATO PLANIMETRICO

Pag. n. 1 di 1

Comune	Sezione	Foglio	Numero	Tipo mappale n.	del
<u>Castelfranco Veneto</u>	<u>F</u>	<u>8</u>	<u>97</u>	<u>8743</u>	<u>20-02-1998</u>

DIMOSTRAZIONE GRAFICA DEI SUBALTERNI ASSEGNATI

scala 1: 500

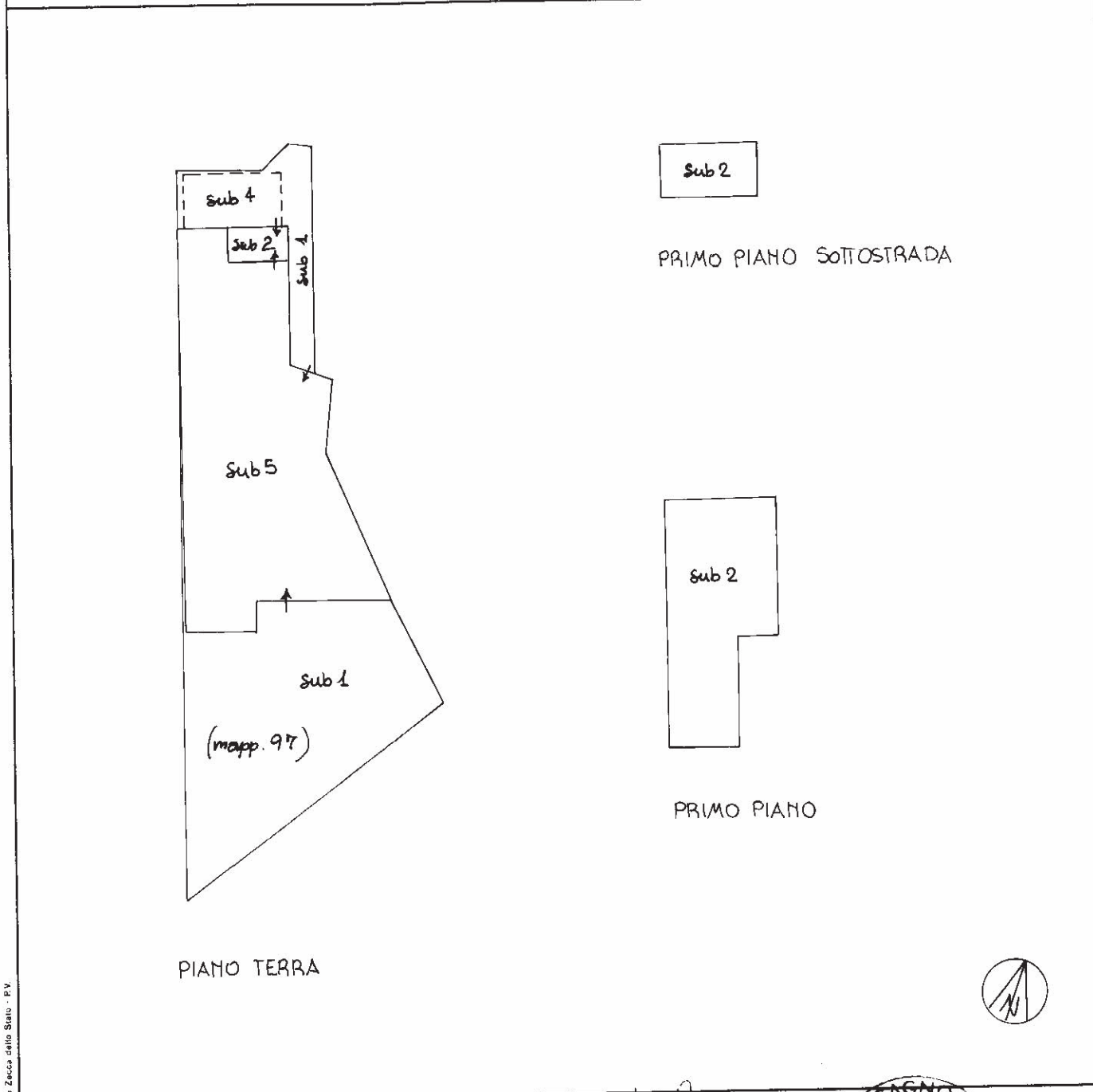

Riservato all'Ufficio Tecnico Erariale

Protocollo B01550/PP
Sostituisce il presente mod. EP/2 prot.

[Signature]
Operatore

Seom. BRAGNOL
Alboi TECNICO
Geometri
Prov. Treviso
N° 1106 data 20-02-1998
[Signature]
firma e timbro

Elaborato Planimetrico - Catasto del Fabbricati - Situazione al 07/02/2022 - Comune di CASTELFRANCO VENETO(C111) - < Sez. urbana F - Foglio 8 Particella 97 >



MINISTERO DELLE FINANZE

Mod. B (Nuovo Catasto Edilizio Urbano)

DIREZIONE GENERALE DEL CATASTO E DEI SERVIZI TECNICI ERARIALI

NUOVO CATASTO EDILIZIO URBANO

(R. DECRETO-LEGGE 15 APRILE 1976, N. 652)

Planimetria dell'immobile situato nel Comune di Castelfranco Veneto Via Caboto

Ditta [REDACTED]

Allegata alla dichiarazione presentata all'Ufficio Tecnico Erariale di TREVISO

Scheda N. 440pp. 97 sub d

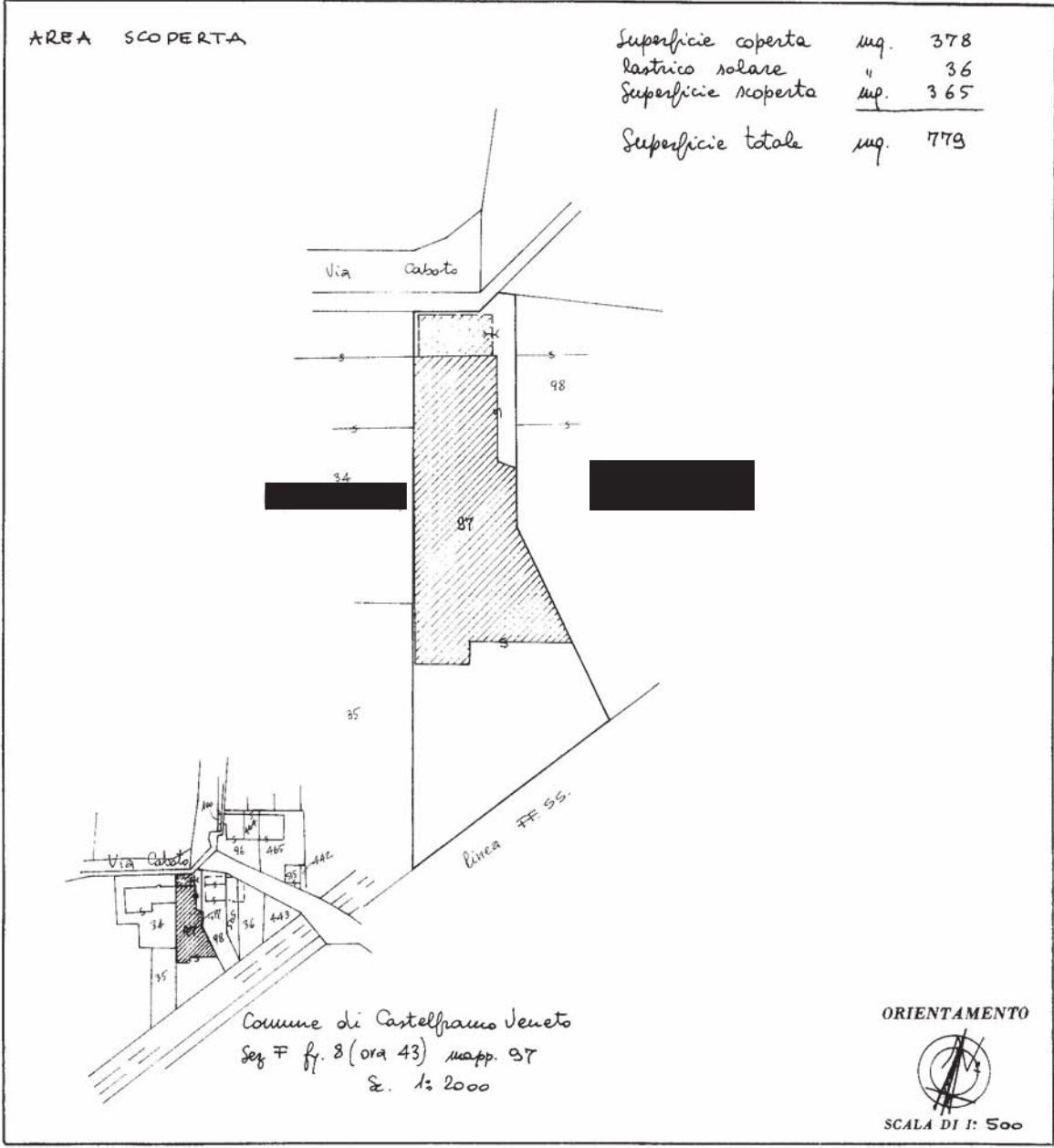

SPAZIO RISERVATO PER LE ANNOTAZIONI D'UFFICIO

DATA

PROT. N°

F8
97
4

Compilata dal geom. Renzo Dragagnolo
(Titolo, nome e cognome del iscritto)

Iscritto all'Albo dei geometri
della Provincia di Treviso

DATA 01/08/1988

Firma: Renzo Dragagnolo

Catasto dei Fabbricati - Situazione al 07/02/2022 - Comune di CASTELFRANCO VENETO(C111) - < Sez. urbana F - Foglio 8 - Particella 97 - Subalterno 1 >
10 metri
VIA GIOVANNI CABOTO

Ultima planimetria in atti



MINISTERO DELLE FINANZE

Mod. B (Nuovo Catasto Edilizio Urbano)

DIREZIONE GENERALE DEL CATASTO E DEI SERVIZI TECNICI ERARIALI

NUOVO CATASTO EDILIZIO URBANO

(R. DECRETO-LEGG. 13 APRILE 1976, N. 452)

Planimetria dell'immobile situato nel Comune di Castelfranco Veneto Via Caboto

Ditta [REDACTED]

Allegata alla dichiarazione presentata all'Ufficio Tecnico Erariale di TREVISO

Scheda N. 97 sub 2

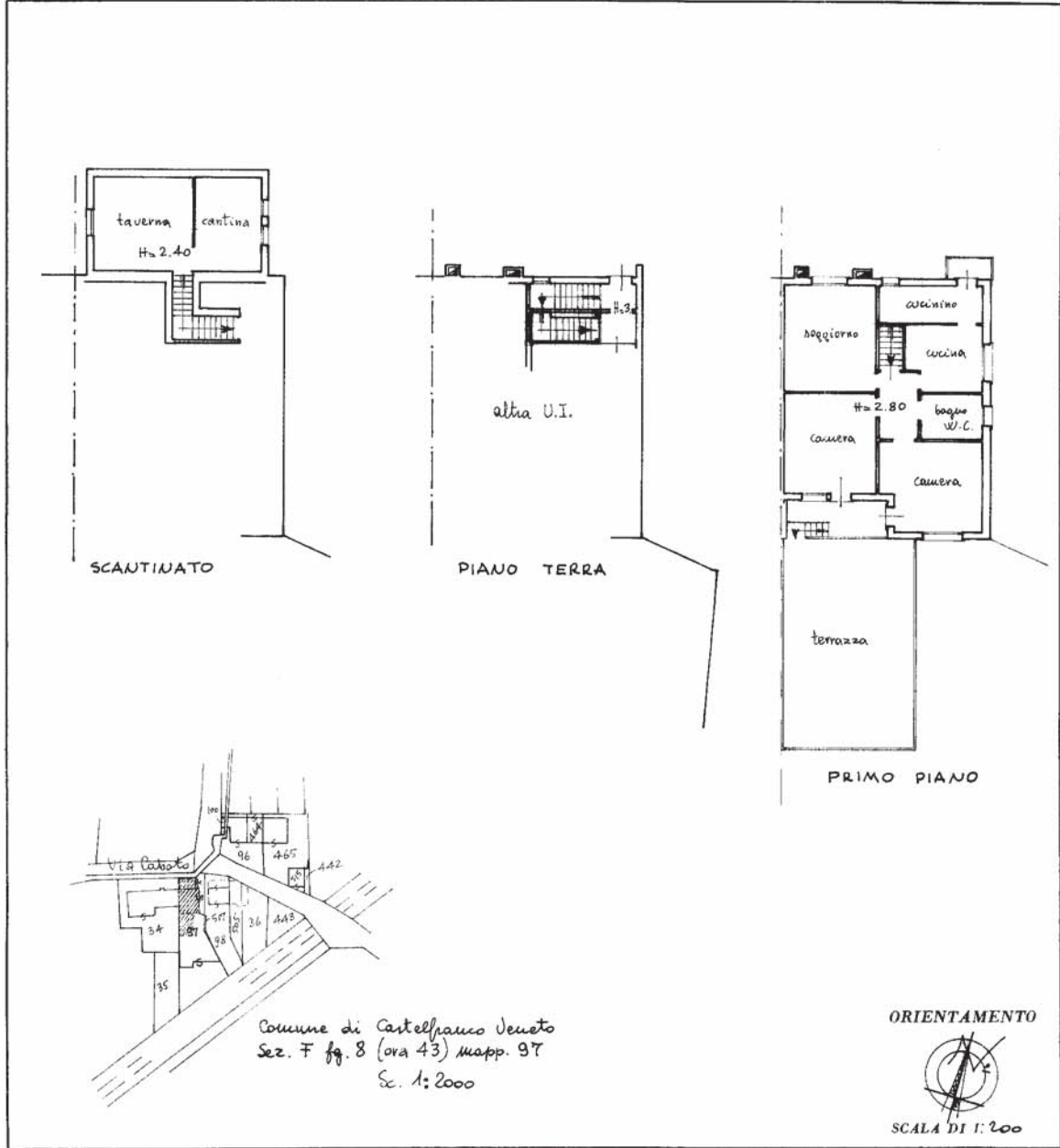

SPAZIO RISERVATO PER LE ANNOTAZIONI D'UFFICIO	
DATA PROT. N°	F 8 97 2

Compilata dal geom. Remo Bragagnolo
(Titolo, nome e cognome del tecnico)

Iscritto all'Albo dei geometri
 della Provincia di Treviso

DATA 01/08/1988

Firma: Remo Bragagnolo

Ultima planimetria in atti

Catasto dei Fabbricati - Situazione al 07/02/2022 - Comune di CASTELFRANCO VENETO(C111) - < Sez. urbana F - Foglio 8 - Particella 97 - Subalterno 2 >
VIA GIOVANNI CABOTO Piano S1 - T - 1

MODULARIO
F. - fig. rend. - 498



MINISTERO DELLE FINANZE
DIREZIONE GENERALE DEL CATASTO E DEI SERVIZI TECNICI ERARIALI
NUOVO CATASTO EDILIZIO URBANO

(R. DECRETO-LEGGE 13 APRILE 1939, N. 652)

MOD. A (Nuovo Catasto Edilizio Urbano)

Lire
350

Planimetria dell'immobile situato nel Comune di Castelfranco Veneto Via Caboto

Ditta [REDACTED]

Allegata alla dichiarazione presentata all'Ufficio Tecnico Erariale di TREVISO

mapp. 97 sub 4

lastrico solare mq. 36

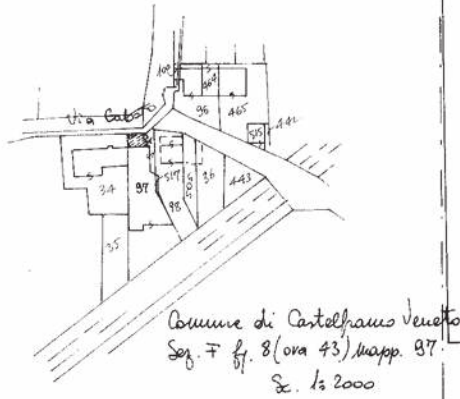
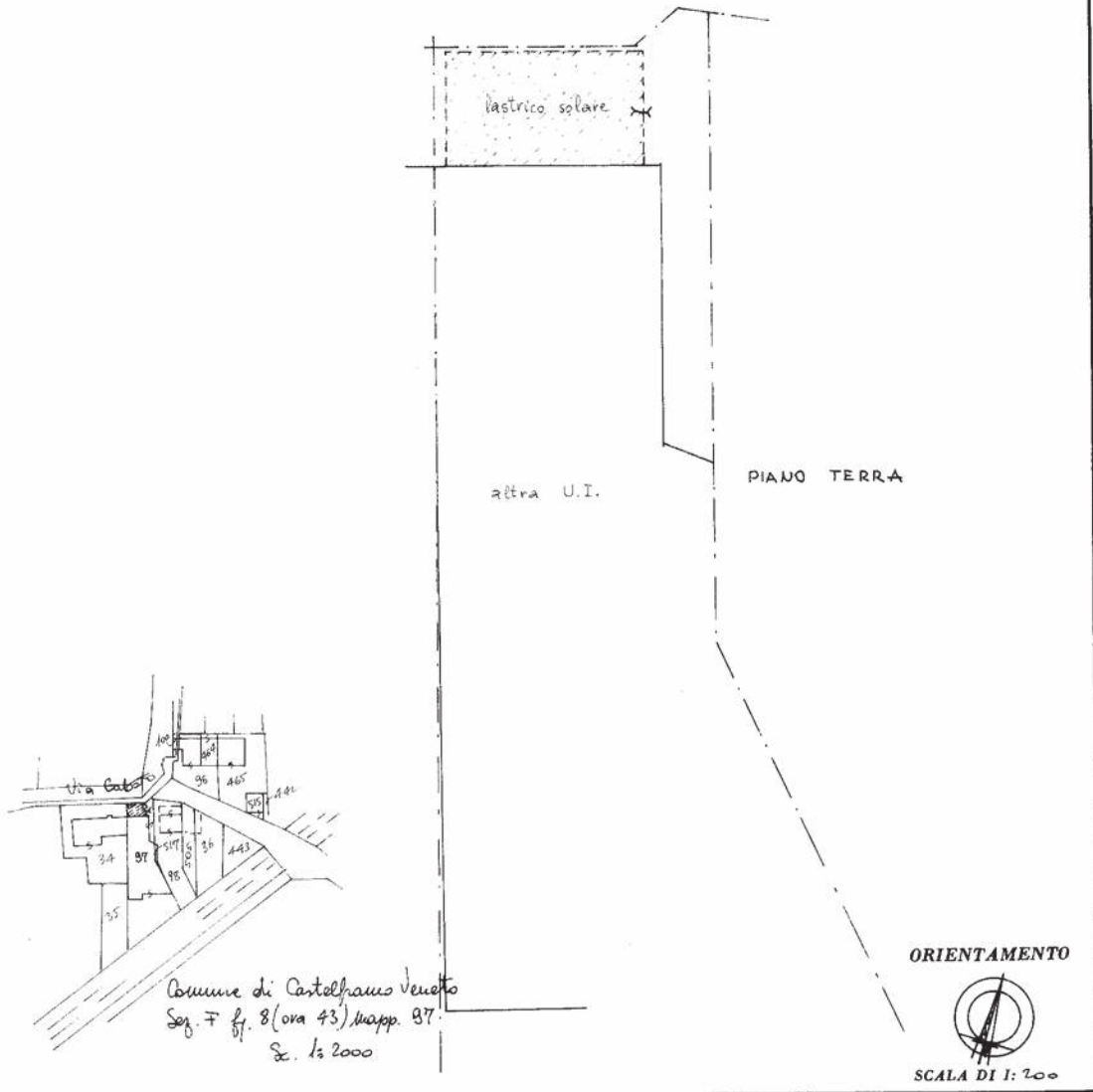

SPAZIO RISERVATO PER LE ANNOTAZIONI D'UFFICIO

DATA	F8 97 h
PROT. N°	

Compilata dal Geom. Renzo Dragagnolo
(Titolo, nome e cognome di famiglia)

Iscritto all'Albo dei geometri
della Provincia di Treviso

DATA 01/08/1988

Firma: Renzo Dragagnolo

Ultima planimetria in atti

Catasto dei Fabbricati - Situazione al 07/02/2022 - Comune di CASTELFRANCO VENETO(C111) - < Sez. urbana F - Foglio 8 - Particella 97 - Subalterno 4 >
Via GIOVANNI CABOTO Piano T

MODULARIO
F. rig. rend. 497



MINISTERO DELLE FINANZE
DIPARTIMENTO DEL TERRITORIO
CATASTO EDILIZIO URBANO (RDL 13-4-1939, n. 652)

MOD. **BN** (CEU)

LIRE
500

Planimetria di u.i.u. in Comune di Castelfranco Veneto via Caboto civ.

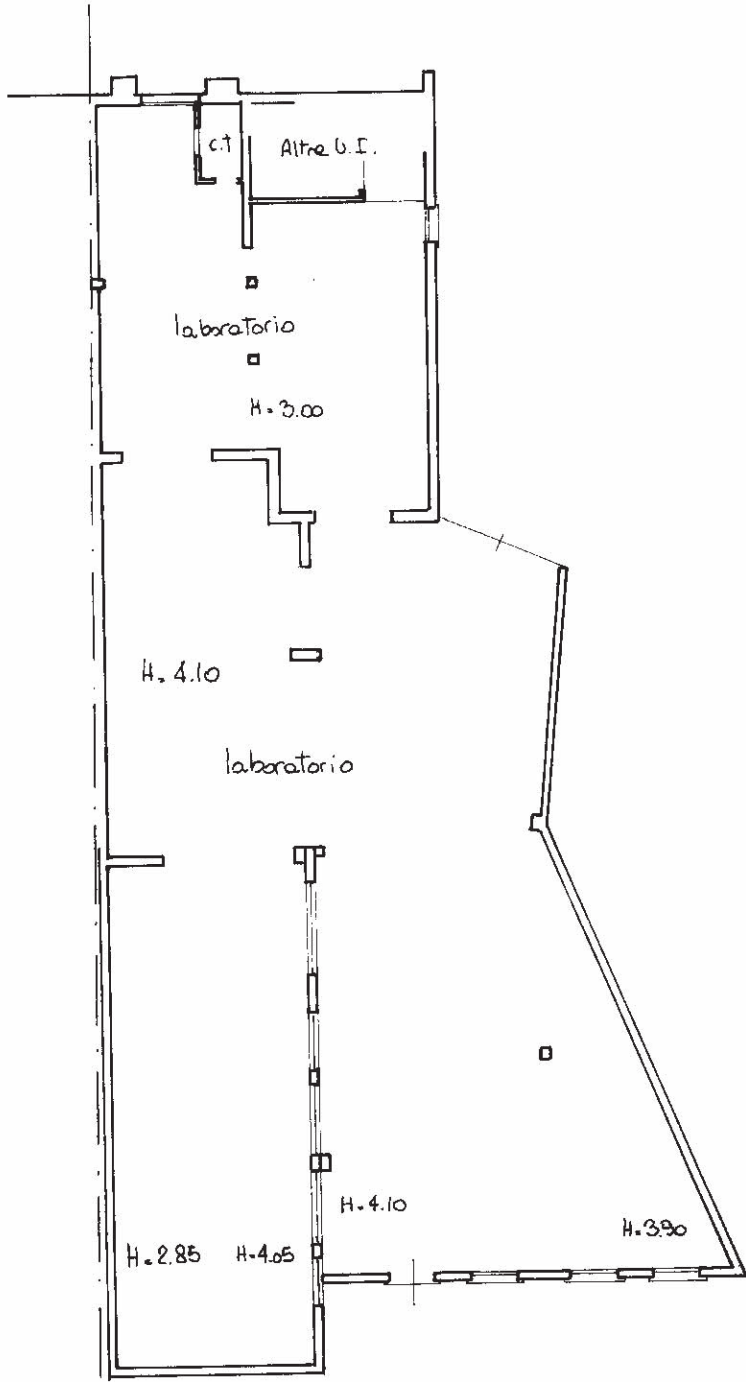

ORIENTAMENTO

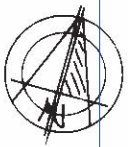

SCALA DI 1: 200

PIANO TERRA

Roma Istituto Poligrafico e Zecca dello Stato - P.V.

num 01
Catasto Fabbricati - Situazione al 01/07/02/2022 - Comune di CASTELFRANCO VENETO(C111) - < Sez. urbana F - Foglio 8 - Particella 97 - Subalterno 5 >
VIA GIOVANNI CABOTO n. 66 Piano T

Dichiarazione di N.C.
Ultima planimetria in atti Denuncia di variazione

Compilata dal geom. Bragagnola Renzo
(Titolo, cognome e nome)

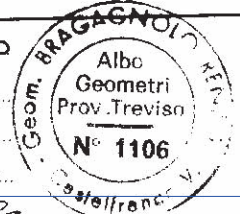

RISERVATO ALL'UFFICIO

Data presentazione: 20/04/1998 - Data: 07/02/2022 - n. T318984 - Richiedente: [REDACTED]
Totale schede identificativi catastali Formato di acquisizione: A4(210x297) - Formato stampa richieste: A4(210x297)
F. 8 Sez. F
n. 917 sub. 5

Scritto all'albo del geom. Bragagnola Renzo
della provincia di TREVISO n. 1106
data 16-04-1998 Firma Renzo Bragagnola