

MOD. AN (CEU)
LIRE
800

MINISTERO DELLE FINANZE
DIPARTIMENTO DEL TERRITORIO
CATASTO EDILIZIO URBANO (RDL 13-4-1939, n. 652)



MODULARIO
F. n. 19, art. 488

civ. 82

Planimetria di u.i.u. in Comune di ODERZO via GARIBALDI

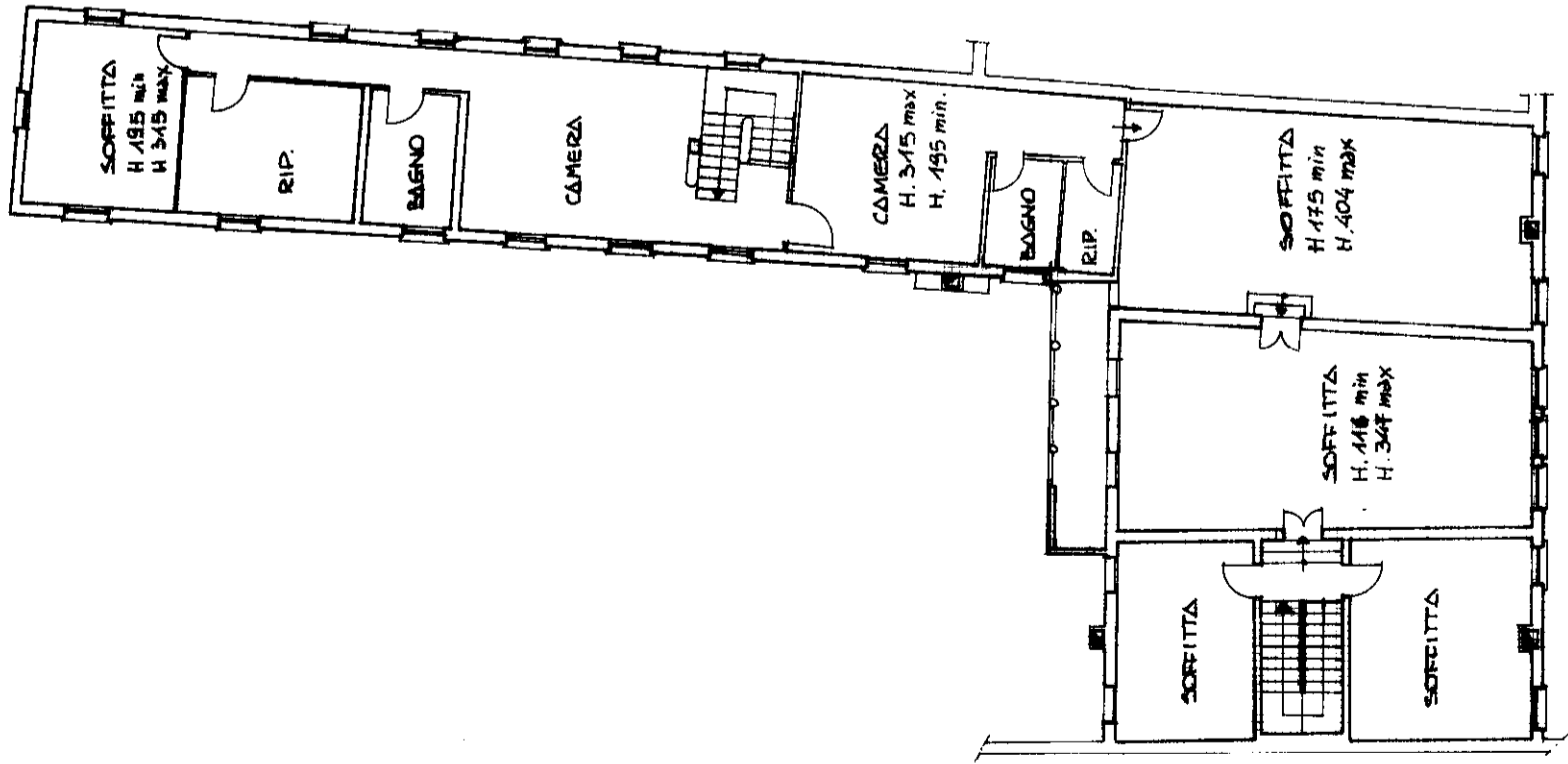

- PIANTA PIANO SECONDO -

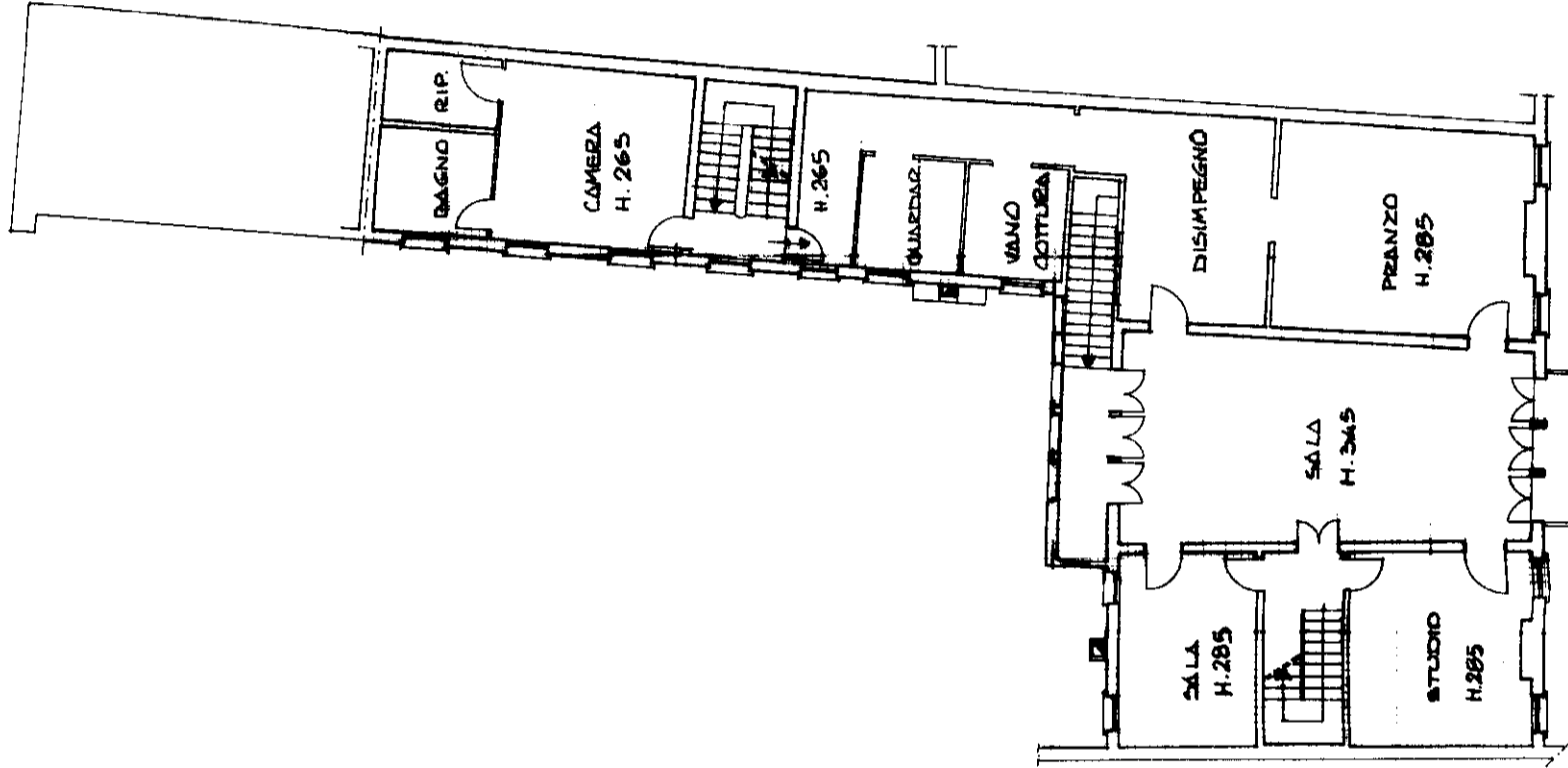

- PIANTA PIANO PRIMO -

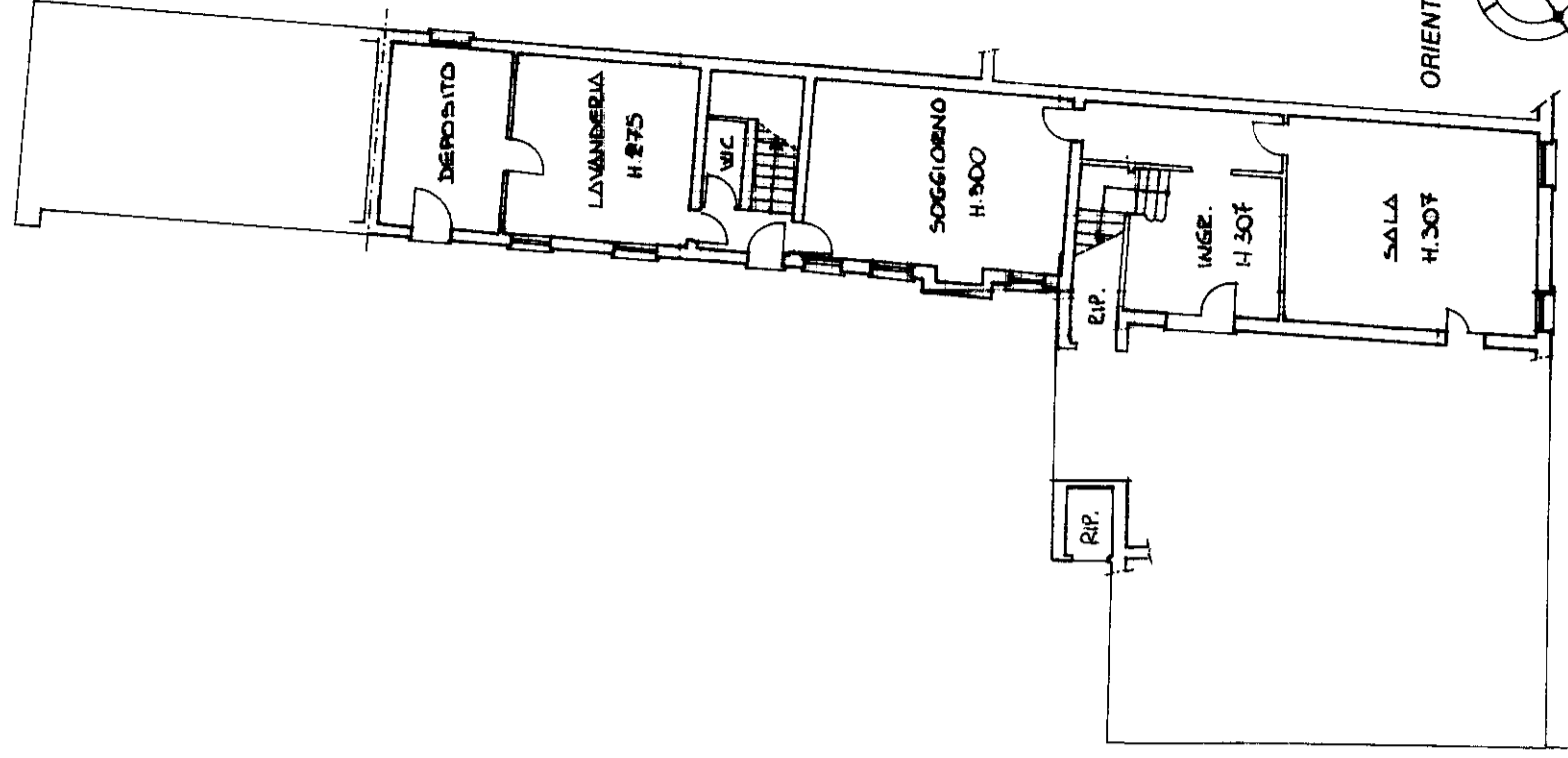

- PIANTA PIANO TERRA -

SCALA DI 1:200

RISERVATO ALL'UFFICIO

Compilata dal **GEOMETRA**
(Titolo, cognome e nome)
ROBERTA COVER

Iscritto all'albo dei **Geometri**
della provincia di **TREVI** n. **2293**
data **30.09.99** Firma **Roberta Cover**

Dichiarazione di N.C.
Denuncia di variazione

Identificativi catastali
F. **011** (23)
n. **336** sub. **3**

MODULARIO
F. rig. rend. 497



MINISTERO DELLE FINANZE
DIPARTIMENTO DEL TERRITORIO
CATASTO EDILIZIO URBANO (RDL 13-4-1939, n. 652)

MOD. **01** (CEU)

LIRE
200

Planimetria di u.i.u. in Comune di ODERZO via GARIBOLDI civ. 82

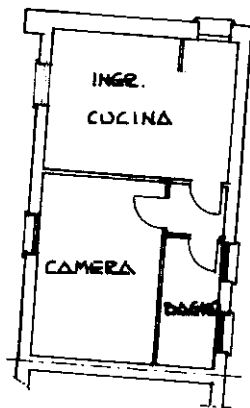

- PIANTA PIANO TERRA - H. 275

ORIENTAMENTO

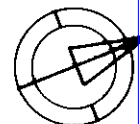

SCALA DI 1:200

Roma - Istituto Poligrafico e Zecca dello Stato - P.V.

Catasto di Fabbricati - Situazione al 01/03/2022 - Comune di ODERZO(F999) - < Sez. urbana D - Foglio 11 - Particella 338 - Subalterno 4 >
Via G. GARIBOLDI n. 82 Piano T

Dichiarazione di N.C.
Denuncia di variazione

Compilata dal GEOMETRA
(Titolo, cognome e nome)
COVER ROBERTA

RISERVATO ALL'UFFICIO

Ultima planimetria in atti
Identificativi catastali
Data presentazione: 30/09/1999 - Data: 01/03/2022 - n. T150389
Totale schede: 1 - Formato di acquisizione: A4 (210x297)
n. 338 sub. 4

Iscritto all'albo de Geometri
della provincia di TREVISO n. 2293
data 30.09.99 Firma [Signature]

MODULARIO
F. rig. rend. 487



MINISTERO DELLE FINANZE
DIPARTIMENTO DEL TERRITORIO
CATASTO EDILIZIO URBANO (RDL 13-4-1939, n. 652)

MOD. **DM** (CEU)

LIRE
200

Planimetria di u.i.u. in Comune di ODERZO via GARIBALDI civ. 82

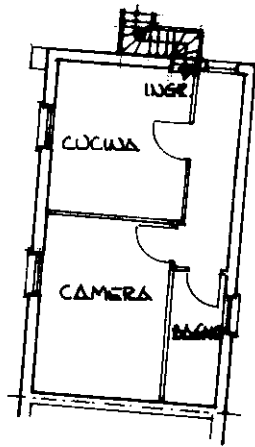

- PIANTA PIANO PRIMO. H. 280

ORIENTAMENTO

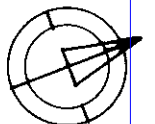

SCALA DI 1:200

Roma - Istituto Poligrafico e Zecca dello Stato - P. V.

Catasto del Comune di ODERZO (F999) - < Sez. urbana D - Foglio 11 - Particella 338 - Subalterno 5 >
Via C. GARIBALDI n. 82 Piano I

Dichiarazione di N.C.
Denuncia di variazione

Compilata dal GEOMETRA
(Titolo, cognome e nome)
COVER ROBERTA

RISERVATO ALL'UFFICIO

Identificativi catastali
D. 44 (23)
Totale schede: 1 - Formato di acquisizione: A4 (210 x 297)
n. 338 sub. 5

Iscritto all'albo dei Geometri
della provincia di TREVISO n. 2393
data 30.09.99 Firma [Signature]

MODULARIO
F. rig. rend. 497



MINISTERO DELLE FINANZE
DIPARTIMENTO DEL TERRITORIO
CATASTO EDILIZIO URBANO (RDL 13-4-1939, n. 652)

MOD. **BN** (CEU)

LIRE
500

Planimetria di u.i.u. in Comune di ODERZO via GARIBALDI civ. 82

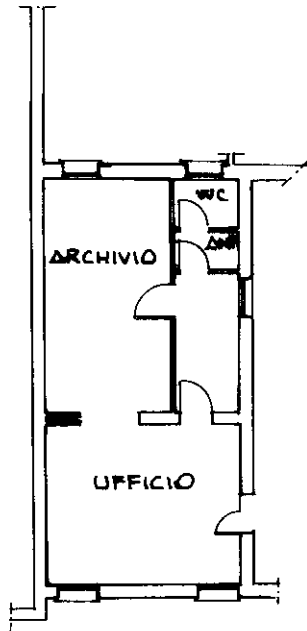

- PIANTA PIANO TERRA - H. 30%

ORIENTAMENTO

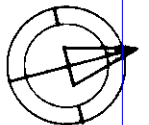

SCALA DI 1: 200

mapa 01
Catasto di Fabbricati - Situazione al 01/03/2022 - Comune di ODERZO(F999) - < Sez. urbana D - Foglio 11 - Particella 338 - Subaltemo 6 >
VIA C. GARIBALDI n. 82 Piano T

Dichiarazione di N.C.

Denuncia di variazione

Compilata dal GEOMETRA

(Titolo, cognome e nome)

COVER ROBERTA

RISERVATO ALL'UFFICIO

Data presentazione: 30/09/1999 - Data: 01/03/2022 - n. T150392

Identificativi catastali: F. D. M. (23)

Totale schede: n. 528 sub. 6

scritto all'atto del Geometra

data 30.09.99 Firma [Signature]

data 30.09.99 Firma [Signature]

Roma - Istituto Poligrafico e Zecca dello Stato - P.V.

MODULARIO
F. - Cat. S. T. - 366



MINISTERO DELLE FINANZE
DIREZIONE GENERALE DEL CATASTO E DEI SERVIZI TECNICI ERARIALI
NUOVO CATASTO EDILIZIO URBANO

MOD. A (Nuovo Catasto Edilizio Urbano)

Lire
30

(R. DECRETO-LEGGE 13 APRILE 1939, N. 632)

Planimetria dell'immobile situato nel Comune di Via

Ditta

Allegata alla dichiarazione presentata all'Ufficio Tecnico Erariale di

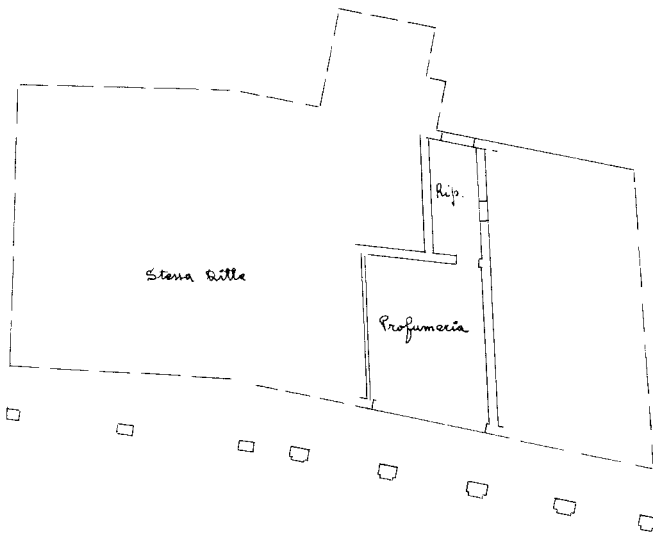

Piano Tezza
H = 2.70

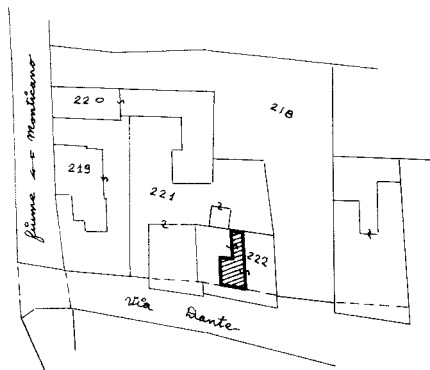

ORIENTAMENTO

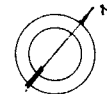

SCALA DI 1:200

SPAZIO RISERVATO PER LE ANNOTAZIONI D'UFFICIO

DATA
PROT. N°

F 11
222
4

Compilata dal
(Titolo, nome e cognome del tecnico)

Iscritto all'Albo de
della Provincia di

DATA
Firma: *Jean Barroti Alessi*

ISTITUTO POLIGRAFICO DELLO STATO

Catasto dei Fabbricati - Situazione al 14/06/2022 - Comune di ODERZO(F999) - < Sez. urbana D - Foglio 11 - Particella 222 - Subalterno 4 >
VIA UMBERTO PRIMO Piano T

Ultima planimetria in atti

I MOUATARIO 497



MINISTERO DELLE FINANZE
DIREZIONE GENERALE DEL CATASTO E DEI SERVIZI TECNICI ERARIALI
NUOVO CATASTO EDILIZIO URBANO

Mod. B (Nuovo Catasto Edilizio Urbano)

Lire 50

(D. DECRETO-LEGGE 13 APRILE 1939, N. 652)

Planimetria dell'immobile situato nel Comune di ODERZO Via MANIN

Dil.

Allegata alla dichiarazione presentata all'Ufficio Tecnico Erariale di T.R. V.S.C.

821

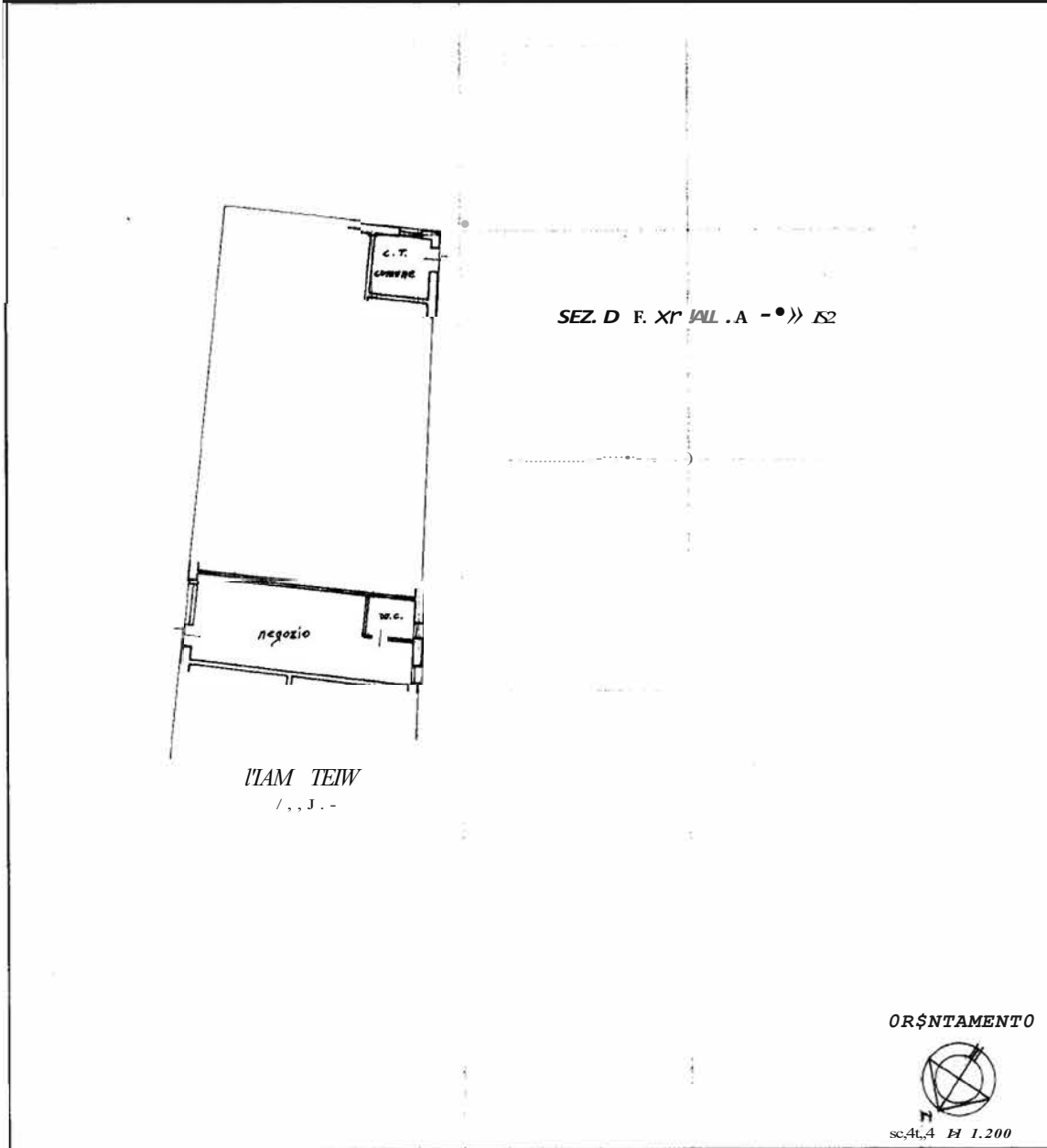

SPAZIO RISERVATO PER LE ANNOTAZIONI D'UFFICIO	
DATA PRIY. N. 874	V.82 874A

Compilata dal *Bo. Jh*
 Iscritto all'Albo dei geometri della Provincia di Treviso
 DATA 18-6-82
 Firma: *M. Banti*

Catasto dei Fabbricati - Situazione al 20/04/2023 - Comune di ODERZO (F999) - < Sez. urbana D - > Foglio 11 - Particella 871 - Subalterno 5 > VIA D. MANIN Piano T

Ultima planimetria in atti