



N=-3900

E=1900

16-Mag-2023 13:53:50
Scala originale: 1:2000
Dimensione cornice: 534.000 x 378.000 metProtocollo pratica T249819/2023

Comune: (TV) RESANA
Foglio: 4

1 Particella: 1375

MODULARIO
F. rig. rend. 497



MINISTERO DELLE FINANZE
DIREZIONE GENERALE DEL CATASTO E DEI SS.TT.EE.
CATASTO EDILIZIO URBANO (RDL 13-4-1939, n. 652)

MOD. BN (CEU)

LIRE
500

Planimetria di u.i.u. in Comune di RESANA via MASSARI civ.

IL PRESENTE SUB 15 VARIA E SOSTITUISCE QUELLO PRECEDENTE PRESENTATO IN DATA 17/11/93 - PART. 1566 -

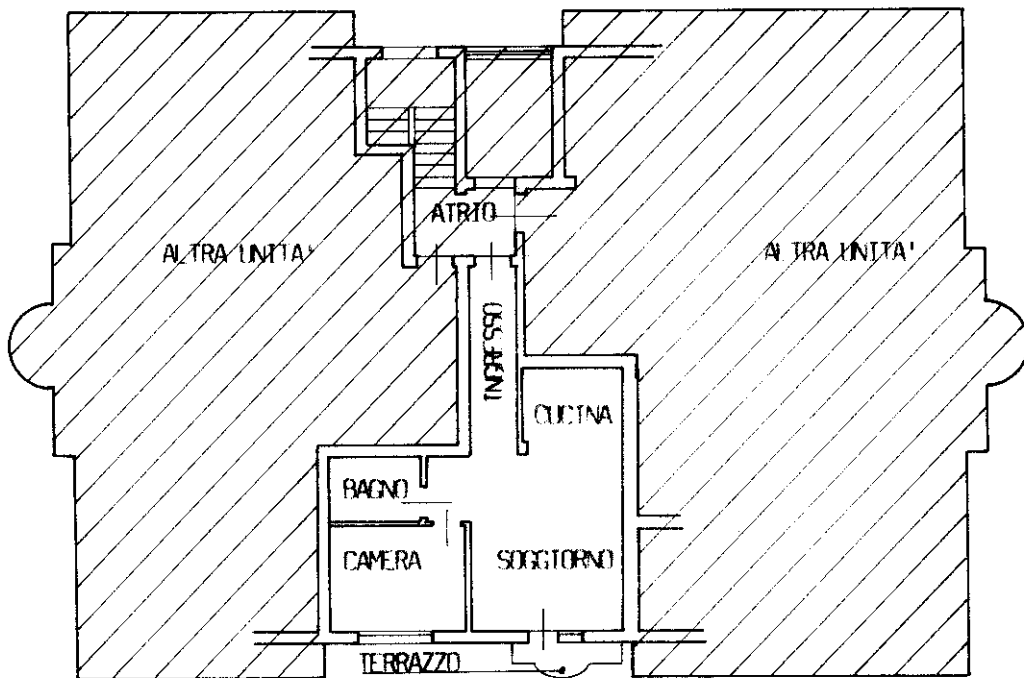

PIANO PRIMO H (media) = mt. 2.70

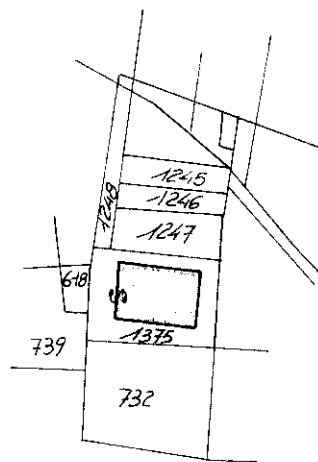

Dichiarazione di N.C. Compilata dal geom. PAOLO QUAGGIOTTO
(Titolo, cognome e nome)

Denuncia di variazione
Ultima planimetria in atti

RISERVATO ALL'UFFICIO

Catasto dei fabbricati - Situazione al 16/05/2023 - Comune di RESANA(H238) - < Sez. urbana A - Foglio 4 - Particella 1375 - Subalterno 15 >
VIA G. MASSARI Piano 1

MODULARIO
F. rig. rend. 496



MINISTERO DELLE FINANZE
DIREZIONE GENERALE DEL CATASTO E DEI SS.TT.EE.
CATASTO EDILIZIO URBANO (RDL 13-4-1939, n. 652)

MOD. AN (CEU)

LIRE
605

Planimetria di u.i.u. in Comune di RESANA via MASSARI civ.

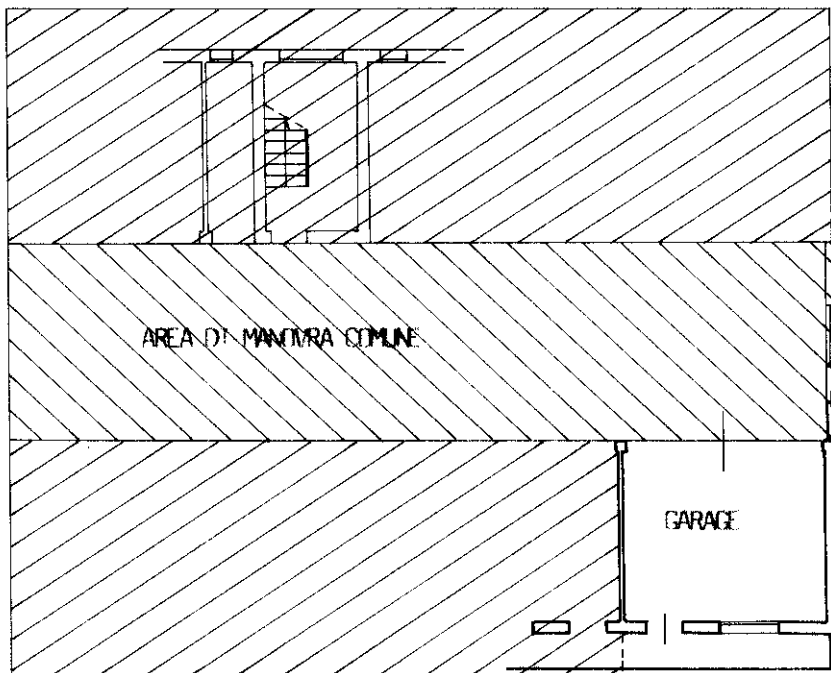

PIANO INTERRATO H.M.T. 2 30

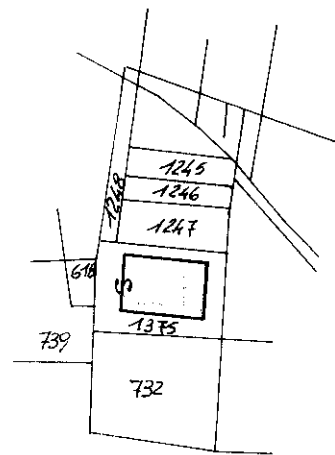

ORIENTAMENTO
NORD

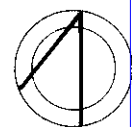

SCALA DI 1:200

Catasto dei Fabbricati - Situazione al 16/05/2023 - Comune di RESANA(H238) - < Sez. urbana A - Foglio 4 - Particella 1375 - Subalterno 20 >
VIA G. MASSARI Piano S1

Dichiarazione di N.C.
Ultima planimetria in attuazione

Compilata dal **QUAGGIOTTO GEOM. PAOLO**
(Titolo, cognome e nome)

RISERVATO ALL'UFFICIO

Data presentazione: 17/11/1993 - Data: 16/05/2023 - n. T254447 - [REDACTED]
Totale schede: 4 - Formato di acquisizione: A4(210x297) - Formato stampato: A4(210x297) - n. 1375 sub 20
della provincia di **TREVISO**
data **11 NOV. 1993**

