



E=600

I Particella: 62

Agenzia del Territorio  
CATASTO FABBRICATI  
Ufficio Provinciale di  
Treviso

Dichiarazione protocollo n. TV0167500 del 26/06/2006

Planimetria di u.i.u. in Comune di Oderzo

Via Frassene'

civ. 16

Identificativi Catastali:

Sezione:  
Foglio: 7  
Particella: 62  
Subalterno: 16

Compilata da:  
Marzinotto Ugo

Iscritto all'albo:  
Geometri

Prov. Venezia

N. 1321

Scheda n. 1

Scala 1:200

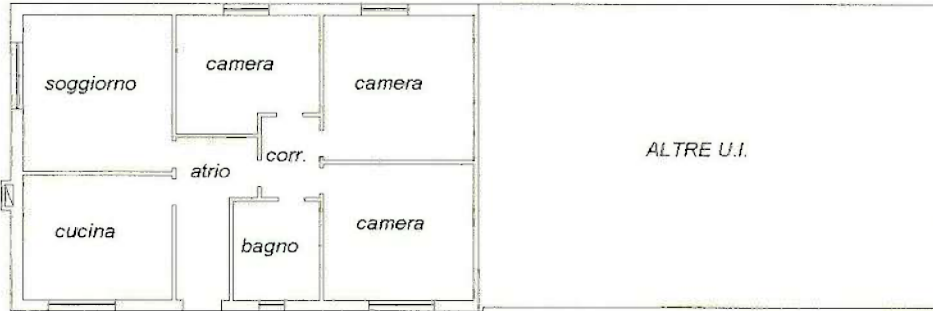

PIANTA PIANO TERRA h 2.75

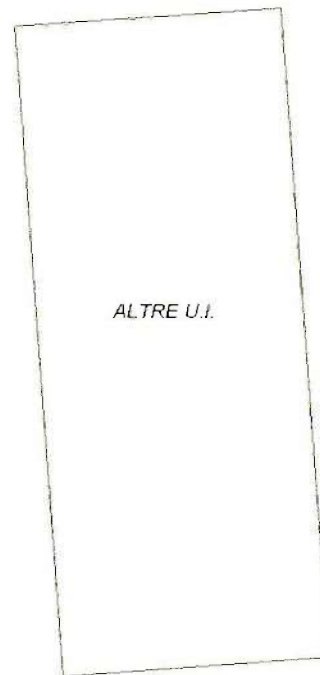

Catasto dei Fabbricati - Situazione al 04/10/2023 - Comune di ODERZO(F999) - < Foglio 7 - Particella 62 - Subalterno 16 >  
VIA FRASSENE' n. 16 Piano T

Ultima planimetria in atti

**Agenzia del Territorio  
CATASTO FABBRICATI  
Ufficio Provinciale di  
Treviso**

Dichiarazione protocollo n. TV0167500 del 26/06/2006

Planimetria di u.i.u. in Comune di Oderzo

Via Frassene'

civ. 16

Identificativi Catastali:

Sezione:  
Foglio: 7  
Particella: 62  
Subalterno: 20

Compilata da:  
Marzinotto Ugo  
Iscritto all'albo:  
Geometri

Prov. Venezia

N. 1321

Scheda n. 1      Scala 1:200

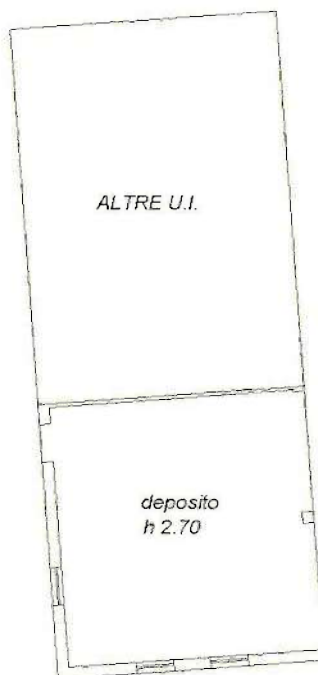

PIANTA PIANO TERRA



Catasto dei Fabbricati - Situazione al 04/10/2023 - Comune di ODERZO (F999) - < Foglio 7 - Particella 62 - Subalterno 20 >  
VIA FRASSENE' n. 16 Piano T

Ultima planimetria in atti

**ELABORATO PLANIMETRICO**

Compilato da:  
Marzinotto Ugo  
Iscritto all'albo:  
Geometri  
Prov. Venezia N. 1321

**Agenzia del Territorio**  
**CATASTO FABBRICATI**  
Ufficio Provinciale di  
Treviso

Comune di Oderzo Protocollo n. TV0474485 del 08/11/2007  
Sezione: Foglio: 7 Particella: 62 Tipo Mappale n. del

Dimostrazione grafica dei subalterni Scala 1 : 500



**PIANTA PRIMO PIANO**



**PIANTA PIANO TERRA CON  
CORTE ANNESSA**

Ultima planimetria in atti