

N=-1100

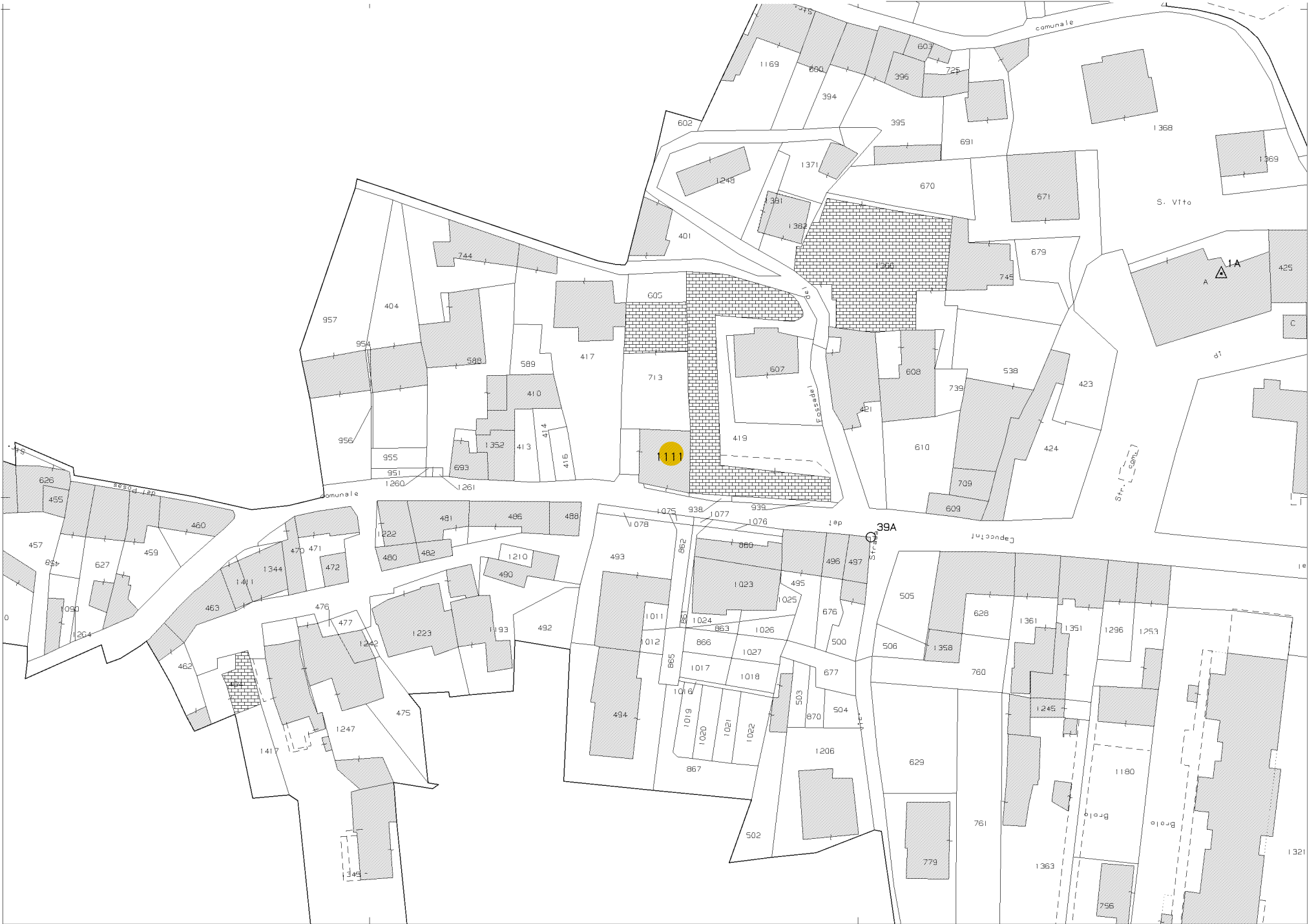

E=-900

1 Particella: 1111

MODULARIO  
F. - Catasto - 431

**MINISTERO DELLE FINANZE**  
**DIPARTIMENTO DEL TERRITORIO**

Ufficio Tecnico Erariale di TREVISO

Pag. n. 1, di 1

**ELABORATO PLANIMETRICO**

Ubicazione e riferimenti catastali dell'immobile

Comune VALDOBBIADENE  
Via/piazza G. GARIBALDI n. \_\_\_\_\_

C.T. Sez. / Fgl. 18° Mapp. 1111  
C.E.U. Sez. B. Fgl. 1° Mapp. 1111  
Tipo mappale n. 5017 del 01-02-83

ESTRATTO DI MAPPA scala 1: 1000

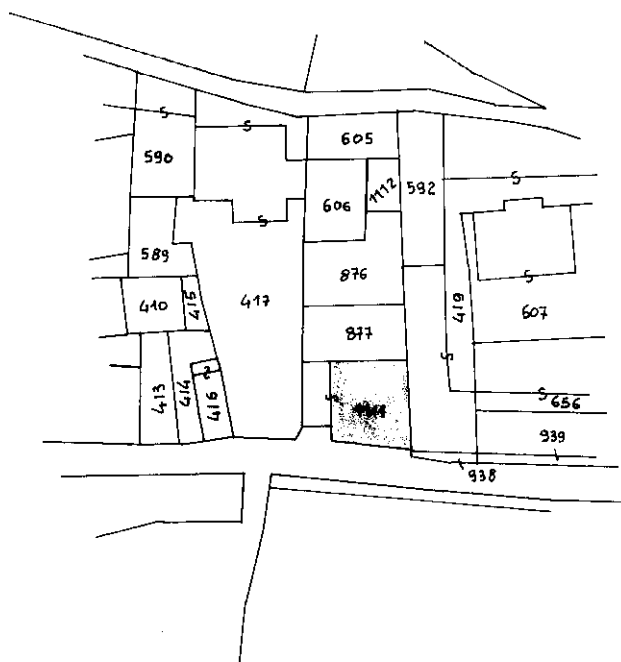

Ultima planimetria in atti

Conservato all'Ufficio Tecnico Erariale

19 FEB. 1999

Protocollo 600732

Sostituisce il presente mod. EP/1 prot. Annullato e sostituito dal mod. EP/1 prot.

Ultima planimetria in atti  
Data presentazione: 19/02/1999 - Data: 07/11/2023 - n. 62911 - Formato di acquisizione: A4(210x297) - Formato stampa richiesto: A4(210x297) - Fat

to Planimetrico - Catasto dei Fabbricati - Situazione al 02/11/2023 - Comune di VALDOBBIADENE(L.565) - <Sez. urbana B. Foglio 1 Particella 1111>

MODULARIO  
F. - Catasto - 432



**MINISTERO DELLE FINANZE**  
**DIPARTIMENTO DEL TERRITORIO**

Ufficio Tecnico Erariale di TREVISO

**ELABORATO PLANIMETRICO**

Pag. n. 1, di 1

Comune	Sezione	Foglio	Numero	Tipo mappale n.	del
VALDOBBIADENE	B	1°	1111	5017	01-02-1983

DIMOSTRAZIONE GRAFICA DEI SUBALTERNI ASSEGNATI

scala 1: 500

PIANO PRIMO

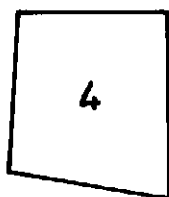

PIANO SECONDO

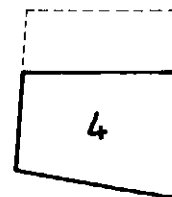

PIANO TERRA

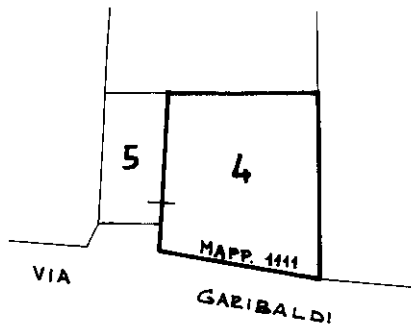

Istituto Poligrafico e Zecca dello Stato - P.V.

Planimetrico - Catasto dei Fabbricati - Situazione al 02/11/2023 - Comune di VALDOBBIADENE(L-565) - < Sez. urbana B - Foglio I Particella 1111 >

**Riservato all'Ufficio Tecnico Erariale**

19/11/1999

Protocollo 00732

Sostituisce il presente mod. EP/2 prot. ....

Annullo e sostituito dal mod. EP/2 prot. ....

Ultima planimetria in atti

Data presentazione: 19/02/1999 - Data: 02/11/2023 - n. T122912 - Richiedente: Telematico

Totale schede: 8 - Formato di acquisizione: A4(210x297) - Formato stampa richiesto: A4(210x297) - Fatt



Planimetria di u.i.u. in Comune di.....

PIANO PRIMO - H=2.65

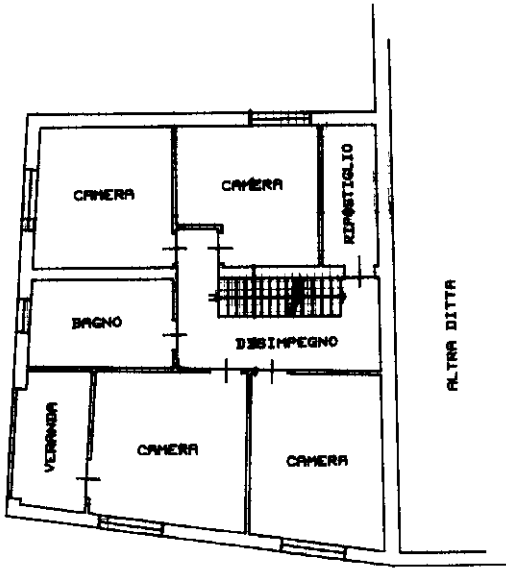

PIANO SECONDO - H=1.40

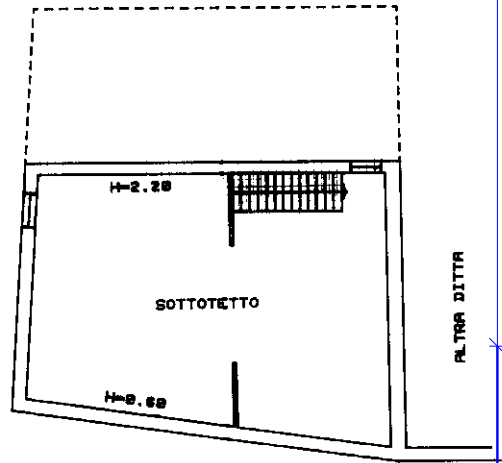

PIANO TERRA - H=3.00

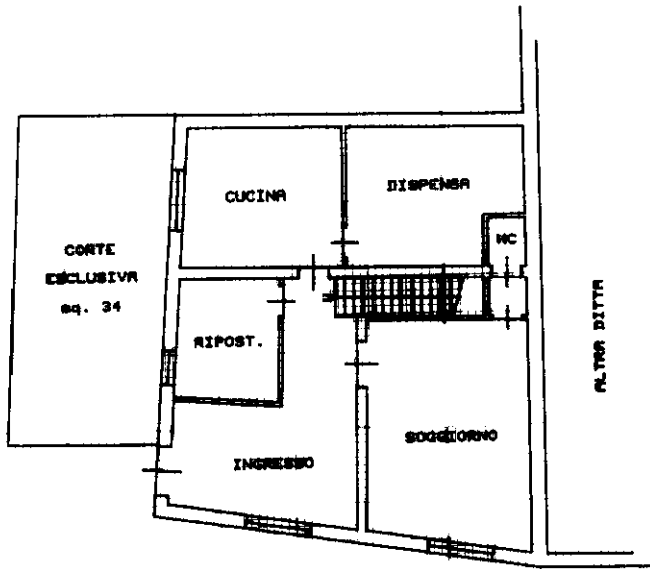

ORIENTAMENTO

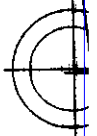

SCALA

Roma - Istituto Poligrafico e Zecca dello Stato - P.V.

RISERVATO ALL'UFFICIO

Dichiarazione di N.C.   
Denuncia di variazione

Compilata dal .....  
(Titolo, cognome e nome)

Ultima planimetria catastale n. 1111 sub. 4/5

Data presentazione: 10/02/1999

Scritto al .....  
della provincia di ..... 1956

Totale schede: 1

Formato di acquisizione: A4(210x297) - Formato stampa: A4(210x297)

n. 1111 sub. 4/5

data