



Comune: (TV) FONTE DI PIAVE
Scala originale: 1:2000
Dimensione cornice: 534.000 x 378.000 metri
collo pratica T315360/2024
27-Feb-2024 16:5:43
Fog 110: 33

E=-3600

1 Particella: 55

MODULARIO
F. rig. rend. 497



MINISTERO DELLE FINANZE
DIREZIONE GENERALE DEL CATASTO E DEI SS.TT.EE.
CATASTO EDILIZIO URBANO (RDL 13-4-1939, n. 652)

MOD. **BN** (CEU)

LIRE
385

Planimetria di u.i.u. in Comune di **PONTE DI PIAVE** via **GRAVE DI SOPRA** civ.

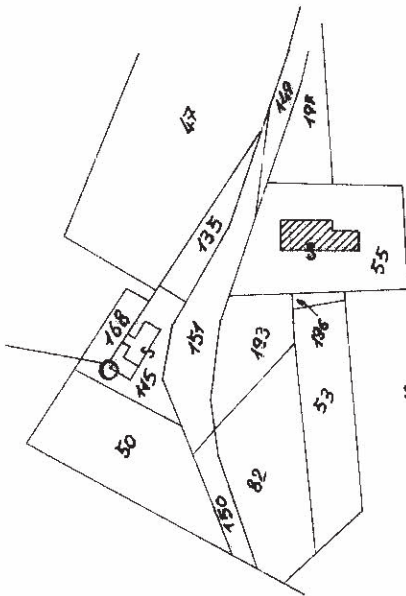

ESTRATTO MAPPA

Comune di **PONTE DI PIAVE**

sez. **E**
fog. **3**
m.n.° **55**

sc. 1/2000

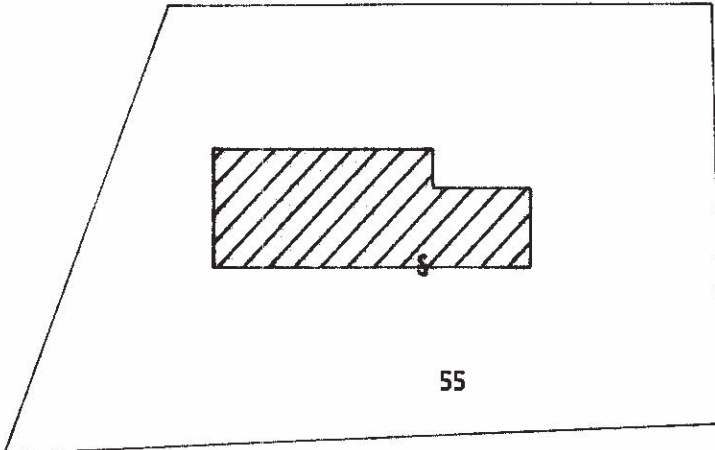

PIANTA PIANO TERRA

AREA COPERTA	mq.	148
AREA SCOPERTA	mq.	1.052
TOTALE AREA	mq.	1.200

ORIENTAMENTO



SCALA DI 1:500

Dichiarazione di N.C.
Denuncia di variazione
Ultima planimetria in atti

Compilata dal **geometra**
LORENZON Giovanni
(Titolo cognome e nome)

RISERVATO ALL'UFFICIO

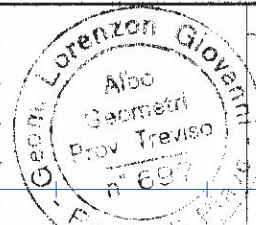

Data presentazione: 24/11/1993 - Data: 26/02/2024 - n. T80413 - Richiedente: [REDACTED]
Totale schede: 1 - Formato di acquisizione: A4(210x297) della provincia di **Treviso** n. **55** sub. **1**
data **03/05/1993** Firma *[Signature]*

Catasto Edilizio Urbano - Situazione al 26/02/2024 - Comune di PONTE DI PIAVE(G846) - < Sez. urbana E - Foglio 3 - Particella 55 - Subalterno 1 >
Firmato DA: [REDACTED] ARUBAPEC S.P.A. NG CA 3 Serial#: 7ae3af1f84121e3cd442a9897449f5eb1

MODULARIO
F. rig. rend 497



MINISTERO DELLE FINANZE
DIREZIONE GENERALE DEL CATASTO E DEI SS.TT.EE.
CATASTO EDILIZIO URBANO (RDL 13-4-1939, n. 652)

MOD. **BN** (CEU)

LIRE
385

Planimetria di u.i.u. in Comune di PONTE DI PIAVE via GRAVE DI SOPRA civ.

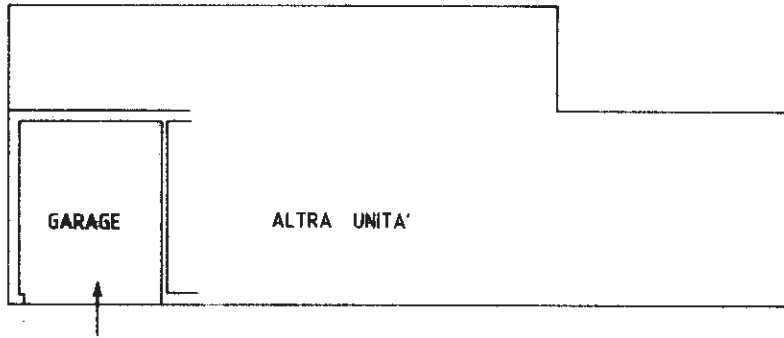

PIANTA PIANO TERRA h= 2,50

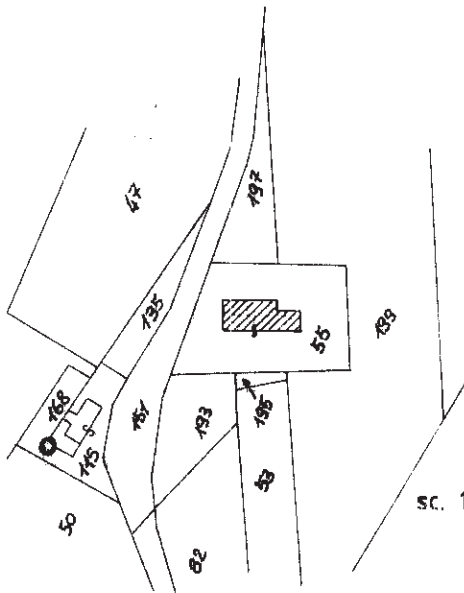

sc. 1/2000

ESTRATTO MAPPA

Comune di **PONTE DI PIAVE**
sez.
fog. **E-3**
m.n.* **55**

ORIENTAMENTO



SCALA DI 1:

Dichiarazione di N.C.

Denuncia di variazione
Ultima planimetria in atti

Compilata dal **geometra**

LORENZON Giovanni
(Titolo, cognome e nome)

RISERVATO ALL'UFFICIO

Data presentazione: 24/11/1993 - Data: 26/02/2024

Richiedente: [REDACTED]

Totale schede: 4 - Formato di acquisizione: A4 (210x297) - n. **55** sub. **3**

Forma di stampa: **Treviso** - n. **697**

data **03/05/1993** Firma *[Signature]*



Catasto al 26/02/2024 - Comune di PONTE DI PIAVE(G846) - < Sez. urbana E - Foglio 3 - Particella 55 - Subalterno 3 >
Firmato DA [REDACTED] ARUBAPEC S.P.A. NG CA 3 Serial#: 7ae3af1f84121e3c442a9897049f5eb1

Rome - Istituto Poligrafico e Zecca dello Stato - P.V.

MODULARIO
F. rig. rend. 497



MINISTERO DELLE FINANZE
DIPARTIMENTO DEL TERRITORIO
CATASTO EDILIZIO URBANO (RDL 13-4-1939, n. 652)

MOD. BN (CEU)

LIRE
500

Planimetria di u.i.u. in Comune di PONTE DI PIAVE via GRAVE DI SOPRA civ.

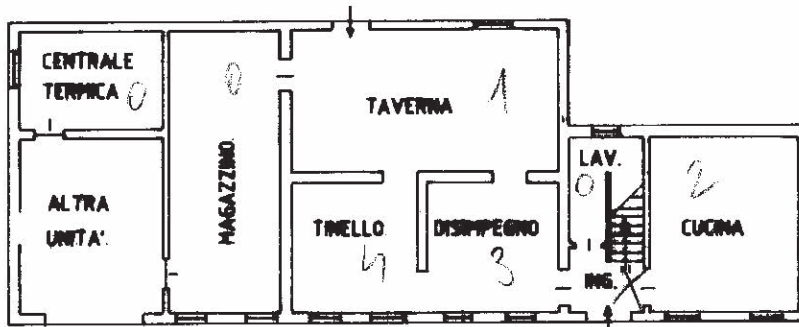

PIANTA PIANO TERRA h= 2,60

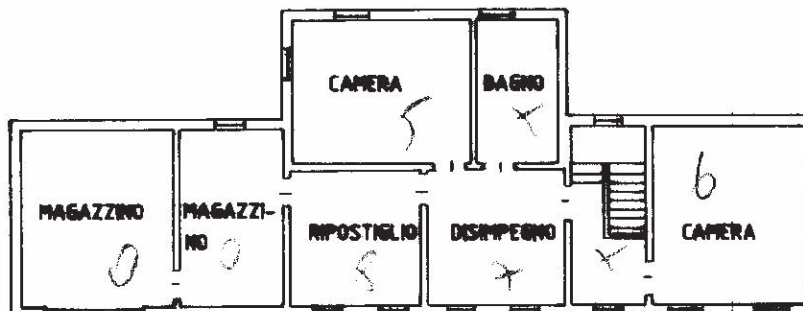

PIANTA PIANO 1° h= 2,70

ORIENTAMENTO



SCALA DI 1:200

Roma - Istituto Poligrafico e Zecca dello Stato - P.V.

linea 01
Catasto di Fabbricati - Situazione al 26/02/2024 - Comune di PONTE DI PIAVE(G846) - < Sez. urbana E - Foglio 3 - Particella 55 - Subalterno 4 >
Firmato DA: [REDACTED] ARUBAPEC S.P.A. NG CA 3 Serial#: 7ae3af1f84121e3cd442a9897449f5eb1

Dichiarazione di N.C.
Denuncia di variazione
Ultima planimetria in atti

Compilata dal geometra
LORENZON Tiziano
(Titolo, cognome e nome)

RISERVATO ALL'UFFICIO

Data presentazione: 12/05/1999 - Data: 26/02/2024
Totale fogli: 1 - Formato di acquisizione: A4(210x297) - Formato stampato richiesto: A4(210x297)
n. 55 sub 4

data 18/12/98 Firma [Signature]
della provincia di Treviso n. 2078

