



Ufficio Tecnico Erariale di TREVISO

ELABORATO PLANIMETRICO

Pag. n. 1 di 1

Ubicazione e riferimenti catastali dell'immobile			
Comune <u>SAN PIETRO DI FELETTO</u>	C.T. Sez. / Fgl. <u>5</u> Mapp. <u>1129</u>		
Via/ <u>piazza</u> <u>ANTIGA</u> n. _____	C.E.U. Sez. <u>A</u> Fgl. <u>5</u> Mapp. <u>1129</u>		
ESTRATTO DI MAPPA	scala 1: <u>2000</u>	Tipo mappale n. <u>14173</u> del <u>18.10.2000</u>	

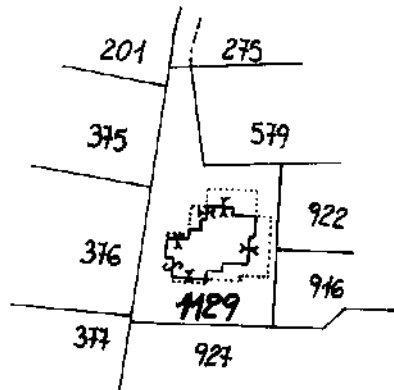

PUBBLICAZIONE - Istituto Poligrafico e Zecca dello Stato - P.V.

Elaborato Planimetrico - Catasto dei Fabbricati - Situazione al 13/04/2024 - Comune di SAN PIETRO DI FELETTO(1103) - < Sez. urbana A - Foglio 5 Particelle 1129 - >
Fornito stampo richiesta: A4(210x297) - Fattore di scala non utilizzabile

Riservato all'Ufficio Tecnico Erariale	L'operatore	IL TECNICO
Protocollo <u>124136</u>		<u>14.03.2001</u>
Ultima planimetria in atti		data
Sostituisce il presente mod. EP/1 prot. _____		
Data presentazione _____		
Totale schede: 4 - Formato di acquisizione: A4(210x297) - Formato stampa richiesta: A4(210x297) - Fattore di scala non utilizzabile		
Annulato e sostituito dal mod. EP/1 prot. _____		
		firma _____

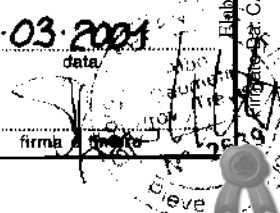

Ufficio Tecnico Erariale di **TREVISO**

ELABORATO PLANIMETRICO

Pag.n° 1 di 2

Comune	Sezione	Foglio	Numero	Tipo mappale	del
SAN PIETRO DI FELETTO	A	5°	1129	144973	18.10.2000

DIMOSTRAZIONE GRAFICA DEI SUBALTERNI ASSEGNATI scala 1: **500**

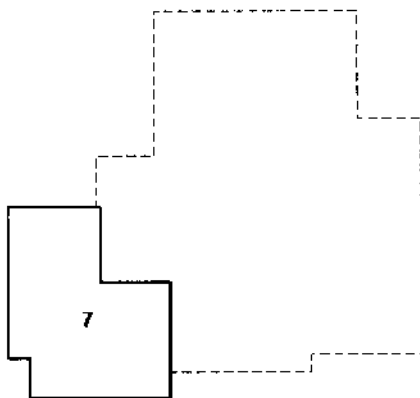

Piano Secondo Sottostrada

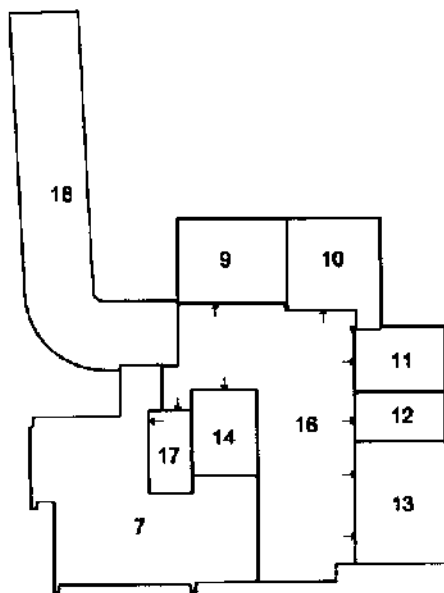

Piano Primo Sottostrada

Riservato all'Ufficio Tecnico Erariale

L'operatore

IL TECNICO

Protocollo 124136
Sostituisce il presente mod. EP/2 prot.

02.04.2001
data

Ultima planimetria di

Data presentazione:

Totale schede: 4 - Formato di acquisizione: A4(210x297) - Formato stampa richiesto: A4(210x297) - Fattore di scala non utilizzabile

Piano metrico - Catasto dei Fabbricati - Situazione al 13/04/2024 - Comune di SAN PIETRO DI FELETTO(1103) - < Sez. urbana A - Foglio 5 Particella 1129 >
 Elaborato da: CALLEGARI ANDREA Emesso Da: ARUBAPEC S.P.A. NG CA 3 Serial#: b78e476abf80322bf6347450ace4432





Ufficio Tecnico Erariale di **TREVISO**

ELABORATO PLANIMETRICO

Pag.n° **2** di **2**

Comune	Sezione	Foglio	Numero	Tipo mappale	del
SAN PIETRO DI FELETTO	A	5°	1129	144973	18.10.2000

DIMOSTRAZIONE GRAFICA DEI SUBALTERNI ASSEGNATI

scala 1: **500**

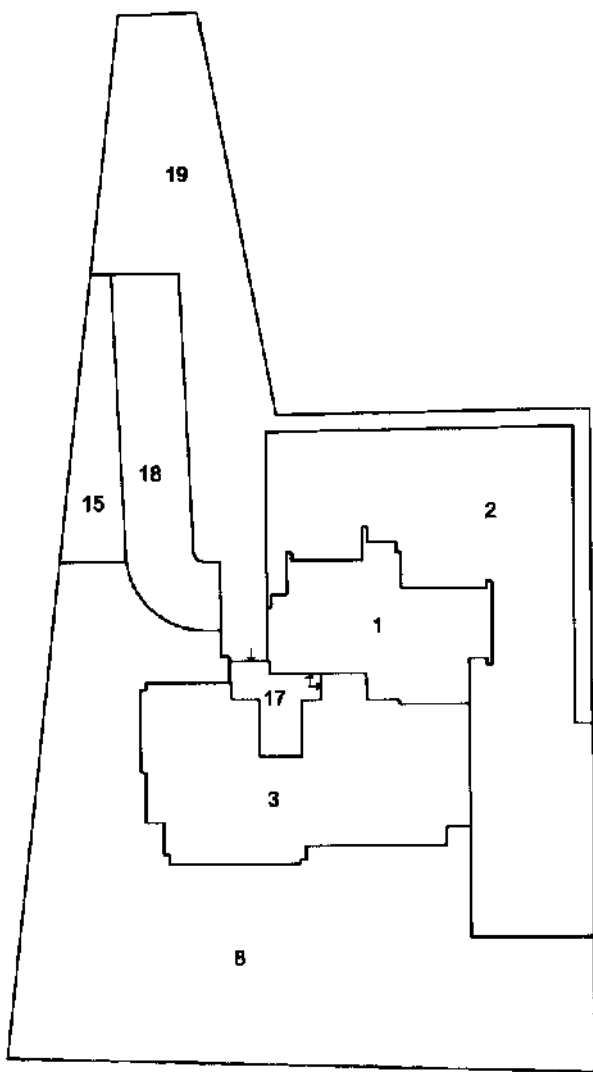

Piano Terra e corti annesse

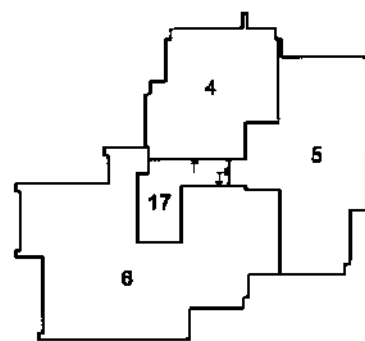

Piano Primo

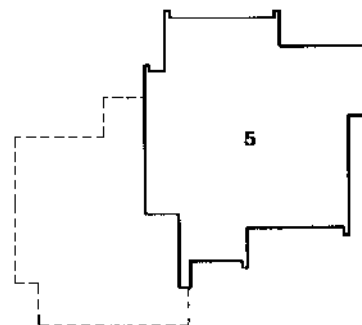

Piano Secondo

Riservato all'Ufficio Tecnico Erariale

L'operatore

IL TECNICO

Protocollo **124136**

02.04.2001

Sostituisce il presente mod. EP/2 prot. _____

data

Data presentazione: _____

firma

Elaborato Planimetrico - Catasto dei Fabbricati - Situazione al 13/04/2024 - Comune di SAN PIETRO DI FELETTO(1103) - < Sez. urbana A - Foglio 5 Particella 1129 >
Foglio Da: CALLEGARI ANDREA Emesso Da: ARUBAPEC S.P.A. NG CA 3 Serial#: b78e476abf80322bf6347450ace4432



Ufficio Tecnico Erariale di TREVISO

ELABORATO PLANIMETRICO

ELENCO DEI SUBALTERNI ASSEGNATI

Pag. n. 1 di 1

Comune		Sezione	Foglio	Numero	Tipo mappale n.			del	
SAN PIETRO DI FELETTO		A	5	1129	144973			18/10/2000	
Numero	Sub.	UBICAZIONE via/piazza			N. CIVICO	piano	scala	int.	DESCRIZIONE
1129	1	VIA ANTIGA				T			ABITAZIONE
1129	2	VIA ANTIGA				T			CORTE ESCLUSIVA AL SUB.1 DI MQ.390
1129	3	VIA ANTIGA				T			ABITAZIONE
1129	4	VIA ANTIGA				1			ABITAZIONE
1129	5	VIA ANTIGA				1-2			ABITAZIONE
1129	6	VIA ANTIGA				1			ABITAZIONE
1129	7	VIA ANTIGA				S1-S2			ABITAZIONE
1129	8	VIA ANTIGA				T			CORTE ESCLUSIVA AL SUB.7 DI MQ.85
1129	9	VIA ANTIGA				S1			GARAGE
1129	10	VIA ANTIGA				S1			GARAGE
1129	11	VIA ANTIGA				S1			GARAGE
1129	12	VIA ANTIGA				S1			GARAGE
1129	13	VIA ANTIGA				S1			GARAGE
1129	14	VIA ANTIGA				S1			GARAGE
1129	15	VIA ANTIGA				T			AREA URBANA DI MQ.60
1129	16	VIA ANTIGA				S1			B.C.N.C. CORSIA DI MANOVRA AI GARAGES COM.AI SUB.7-8-9-10-11-12-13-14-17
1129	17	VIA ANTIGA				S1-T-1			B.C.N.C. VANO SCALE COMUNE AI SUB.1-2-3-4-5-6-7-8-9-10-11-12-13-14-15-16-18-19-20
1129	18	VIA ANTIGA				S1			B.C.N.C. RAMPA DI ACCESSO AI GARAGES COMUNE AI SUB.7-8-9-10-11-12-13-14-16-17-19
1129	19	VIA ANTIGA				T			B.C.N.C. AREA SCOPERTA DI MQ.310 COMUNE AI SUB.1-2-3-4-5-6-7-8-9-10-11-12-13-14-15-16-17-18

Comune di SAN PIETRO DI FELETTO(103) - < Sez. urbana A - Foglio 5 Particella 1129
 Albo Pretori
 N° 2639
 Pieve

Riservato all'Ufficio Tecnico Erariale Protocollo <u>124136</u> Sostituisce il presente mod. EP/3 prot. _____ Annullato e sostituito dal mod. EP/3 prot. _____	L'operatore _____	IL TECNICO 02/04/01 data _____
	Ultima planimetria in atti _____ Data presentazione _____ Totale schede: 4 - Formato di acquisizione: A4(210x297) - Formato stampa richiesto: A4(210x297) - Fattore di scala non utilizzabile	

MODULARIO
F. Catasto 214



MINISTERO DELLE FINANZE
DIPARTIMENTO DEL TERRITORIO
CATASTO EDILIZIO URBANO (RDL 13-4-1939, N. 652)

Planimetria di u.i.u. in Comune di **SAN PIETRO DI FELETTO** via **ANTIGA** CIV.....

Pianta Piano Primo

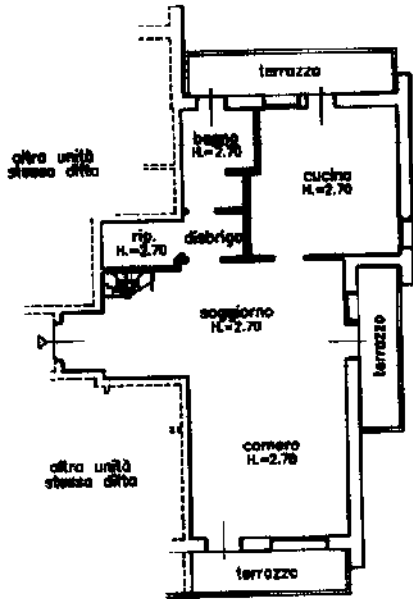

Pianta Piano Secondo

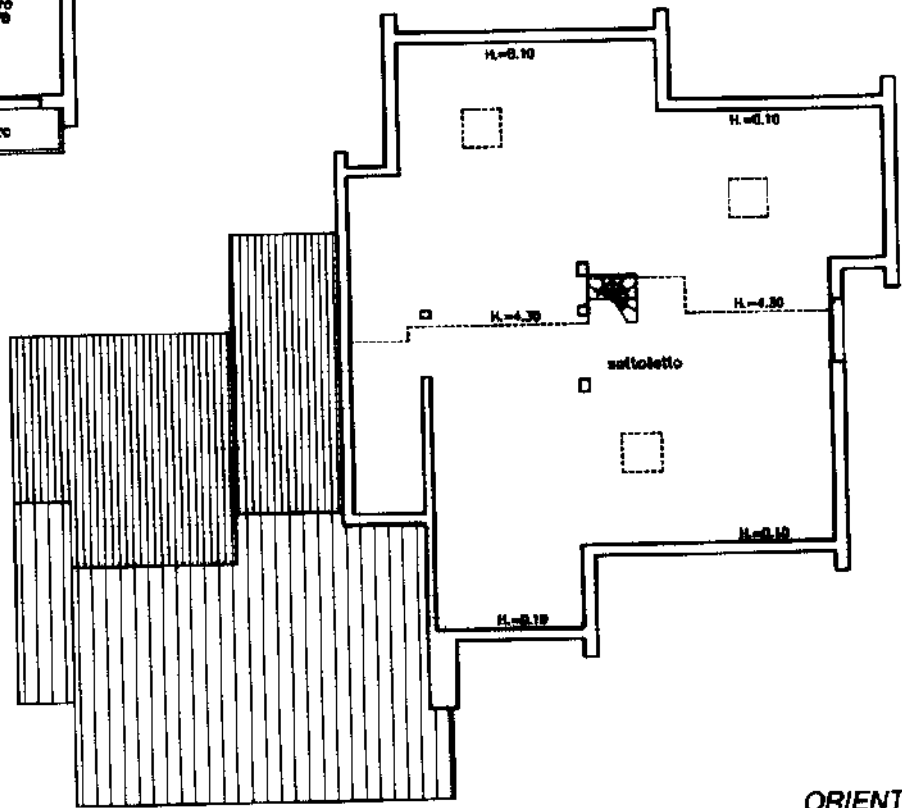

ORIENTAMENTO



SCALA

Foglio n. 2000 - Ist. Poligr. e Zuccher. dello Stato

Catasto del territorio - Strutturazione edilizia - Comune di SAN PIETRO DI FELETTO (1103) - < Sez. urbana A - Foglio 5 - Particella 1129 - Subalterno 5 >
Firmato Diritto di Catasto del Territorio - Regione del Friuli Venezia Giulia - Provincia di Udine - Ufficio di Catasto del Territorio - Strutturazione edilizia - Comune di SAN PIETRO DI FELETTO (1103) - < Sez. urbana A - Foglio 5 - Particella 1129 - Subalterno 5 >

Dichiarazione di N.C.
Denuncia di variazione

Compilata dal **MARIOTTI Geom. STEFANO**
(Titolo, cognome e nome)

RISERVATO ALL'UFFICIO

GEOMETRI
TREVISO **2839**

della provincia di **TREVISO**
data **02.04.2001** Firma

Ultima planimetria in atti

Data: 15/04/2024

Totale schede: **F. n. 1129 sub. 5**

F. - Formato di acquisizione: A4(210x297) - Formato stampa richiesto: A4(210x297)



MODULARIO
F. Catasto 214



MINISTERO DELLE FINANZE
DIPARTIMENTO DEL TERRITORIO
CATASTO EDILIZIO URBANO (RDL 13-4-1939, N. 652)

Planimetria di u.i.u. in Comune di **SAN PIETRO DI FELETTIO** via **ANTIGA** CIV

Pianta Piano Primo Sottoterra

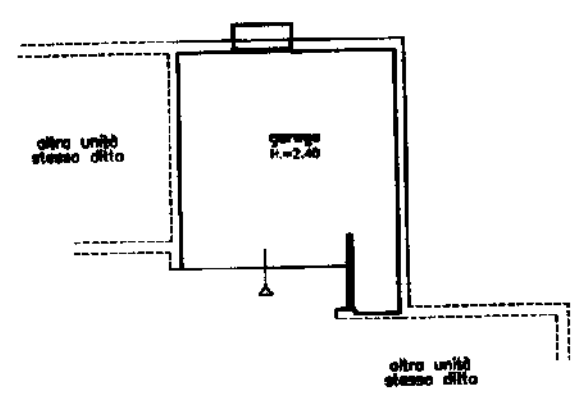

ORIENTAMENTO



SCALA DI

Foglio 2000 - Ist. Poligr. e Zecce dello Stato

inmu 01
Catasto del territorio - Situazione di
Foglio 5 - Particella 1129 - Subalterno 10 >
Comune di SAN PIETRO DI FELETTIO(1103) - < Sez. urbana A -
FIRUBAPEC S.P.A. NG CA 3 Serial#: b78e476abf80322bf6347450ace4432

Ultima planimetria in atti
Data presentazione: **10/04/2001** Data:
Totale schede: **1** - Fogliato di acquisizione: A4(210x297) della provincia di
n. **1129** sub. **10**
data **02.04.2001** Firma

Compilata dal **MARIOTTI Geom. STEFANO**
(Titolo, cognome e nome)
tescritto all'albo de **GEOMETRI**
data **02.04.2001** Firma

RISERVATO ALL'UFFICIO

