

12-Lug-2021 17:43:32  
Prot. n. T314532/2021

Scala originale: 1:2000  
Dimensione cornice: 534.000 x 378.000 metri

Comune: MONTEBELLUNA  
Foglio: 43

1 Particella: 49

ALLEGATO N. 6

MODULARIO  
F. rig. rend. 497



MINISTERO DELLE FINANZE  
DIREZIONE GENERALE DEL CATASTO E DEI SS.TT.EE.  
**CATASTO EDILIZIO URBANO** (RDL 13-4-1939, n. 652)

MOD. **BN** (CEU)

LIRE  
**500**

Planimetria di u.i.u. in Comune di MONTEBELLUNA via FELTRINA SUD civ. ....

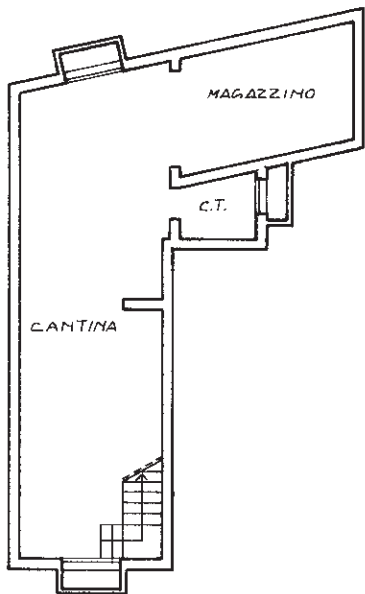

PIANO PRIMO SOTTOSTRADA H=2.40

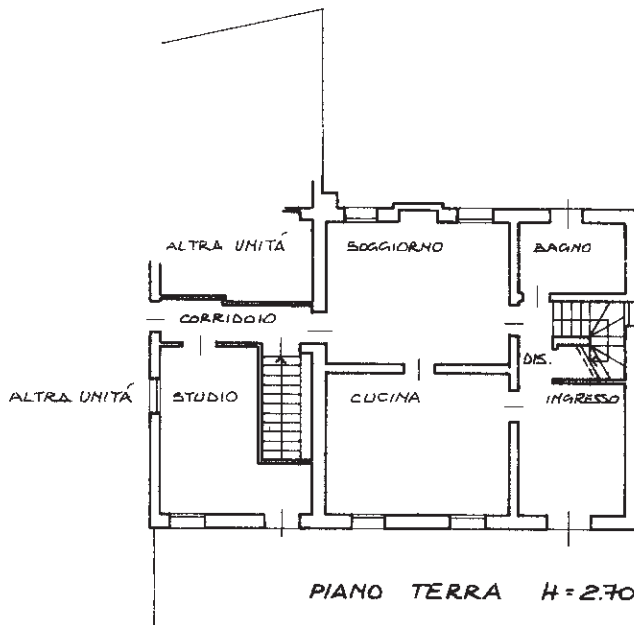

PIANO TERRA H=2.70

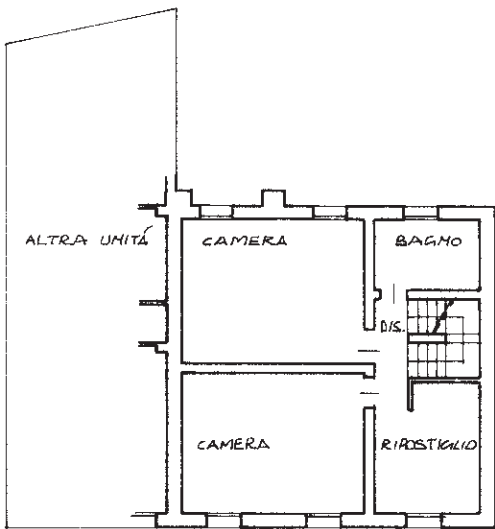

PIANO PRIMO H=2.70

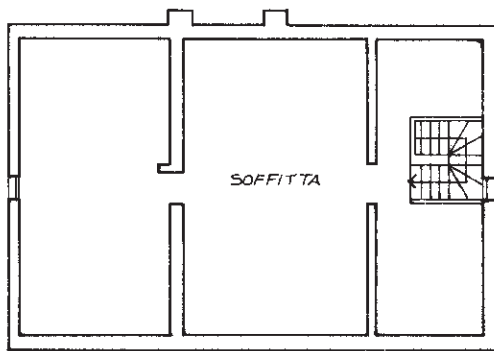

PIANO SECONDO Hm = 1.50

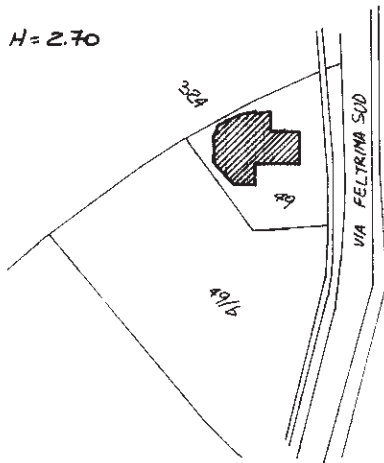

COMUNE DI MONTEBELLUNA  
FOGLIO 43 2x G-1  
MAPPALE 49

ESTRATTO DI MAPPA 1:2000

ORIENTAMENTO

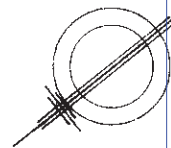

SCALA DI 1:2000

Dichiarazione di N.C.

Denuncia di variazione

Compilata dal **dott. arch. GOGGI BRUNO**  
(Titolo, cognome e nome)

RISERVATO ALL'UFFICIO

Ultima planimetria in atti

Data presentazione: 12/07/1994 - Data: 12/07/2021 - n. T316807 - Richiedente:

Totale schede: 5 Formato di acquisizione: A4(210x297) Formato stampa richiesto: A4(210x297)

n. 49 sub 5

data ..... Firma **Goggi Bruno**

6484

Catasto dei Fabbricati - Situazione al 12/07/2021 - Comune di MONTEBELLUNA (F443) - < Sez. Urb.: G - Foglio: 1 - Particella: 49 - Subalterno: 5 >  
VIA FELTRINA SUD piano: S1-T-1-2;



MINISTERO DELLE FINANZE

Mod. B (Nuovo Catasto Edilizio Urbano)

DIREZIONE GENERALE DEL CATASTO E DEI SERVIZI TECNICI ERARIALI

# NUOVO CATASTO EDILIZIO URBANO

(R. DECRETO-LEGGE 15 APRILE 1976, N. 652)

Planimetria dell'immobile situato nel Comune di MONTEBELLUNA

Via FELTRINA SUD

Ditta [REDACTED]

Allegata alla dichiarazione presentata all'Ufficio Tecnico Erariale di TREVISO

Scheda N.°

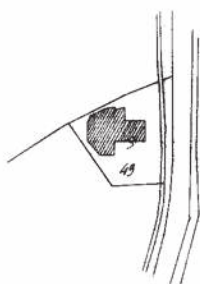
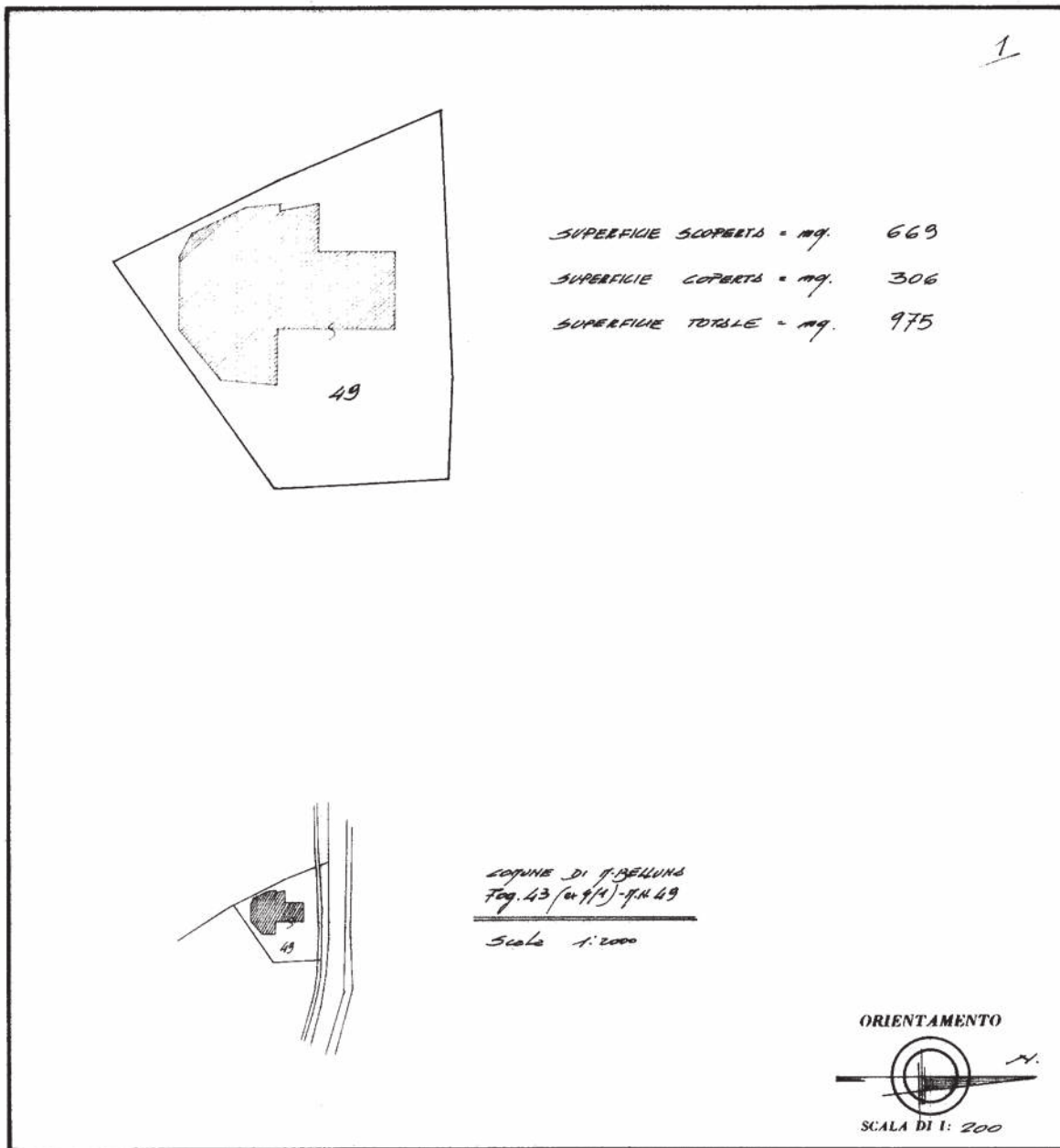

COPIA DI F. BELLUNA  
Fog. 43 (ex 9/4) - F. N. 49

Scala 1:2000

ORIENTAMENTO



SCALA DI 1: 200

### SPAZIO RISERVATO PER LE ANNOTAZIONI D'UFFICIO

DATA  
PROT. N.°

70374

V87  
7037A

Compilata dal \_\_\_\_\_  
(Titolo, nome e cognome del tecnico)

DOCT. ARCH. BRUNO GOGGI

Iscritto all'Albo de ARCHITETTI

della Provincia di TREVISO

DATA 19/12/1987

Firma: [Signature]

Ultima planimetria in atti

MODULARIO  
F. rig. rend. 497



MINISTERO DELLE FINANZE  
DIREZIONE GENERALE DEL CATASTO E DEI SS.TT.EE.  
**CATASTO EDILIZIO URBANO** (RDL 13-4-1939, n. 652)

MOD. **BN** (CEU)

LIRE  
**500**

Planimetria di u.i.u. in Comune di MONTEBELLUNA via FELTRINA SUD civ. ....

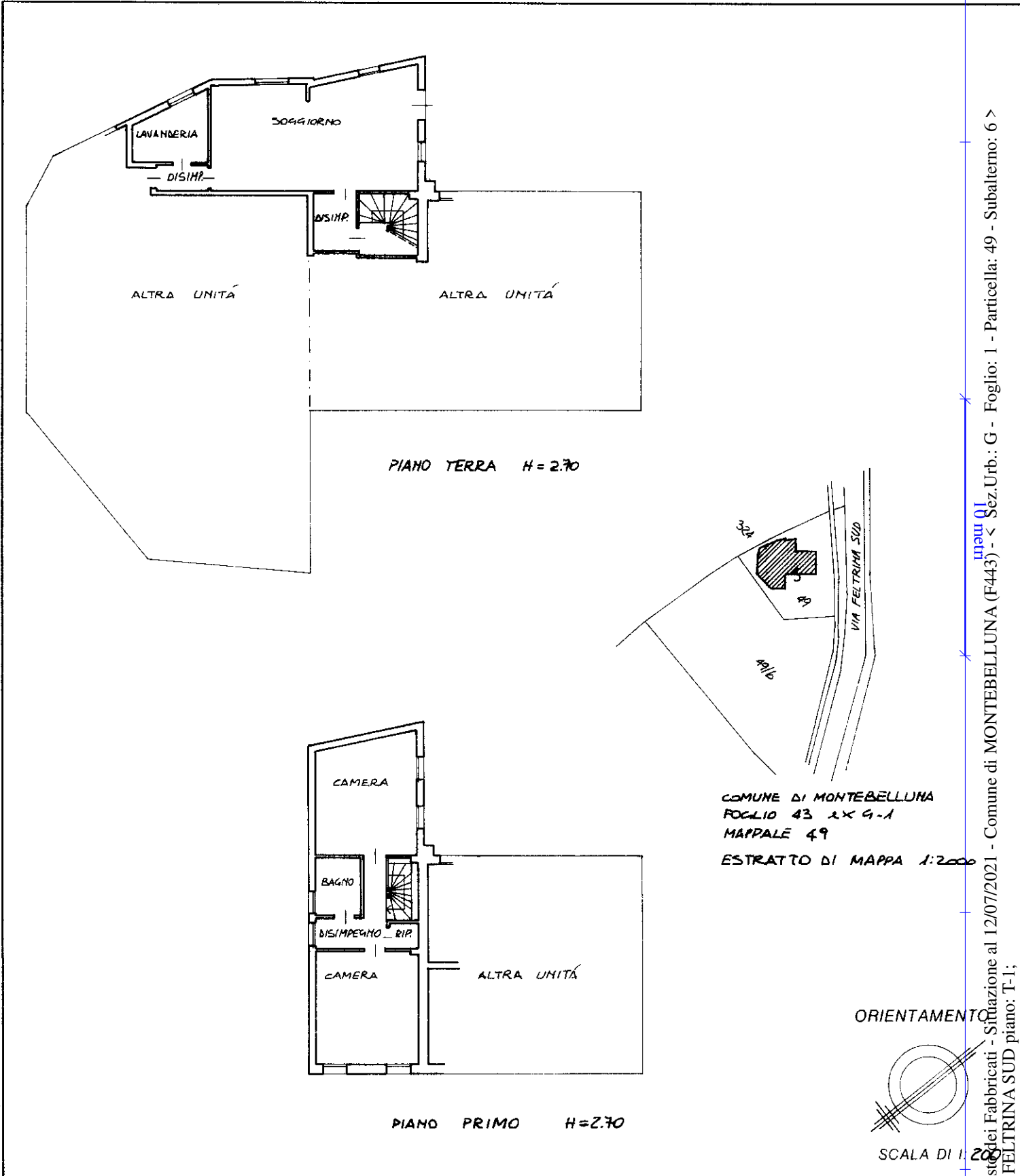

Recht. - Istituto Poligrafico e Zecca dello Stato - s.p.a.

Catasto dei Fabbricati - Situazione al 12/07/2021 - Comune di MONTEBELLUNA (F443) - < Sez. Urb.: G - Foglio: 1 - Particella: 49 - Subalterno: 6 >  
VIA FELTRINA SUD piano: T-1;

Dichiarazione di N.C. <input type="checkbox"/> Denuncia di variazione <input type="checkbox"/> Ultima planimetria in atti	Compilata dal <u>dott. arch. GOGGI BRUNO</u> (Titolo, cognome e nome)	RISERVATO ALL'UFFICIO [Stamp]
Data presentazione: 12/07/1994 - Data: 12/07/2021 - n. T316809 - [REDACTED] Totale schede formate di acquisizione: A4(210x297) - [REDACTED] n. 49 sub 6 della provincia di Treviso stampo ridotto: A4(210x297)	data ..... Firma <u>[Signature]</u>	6484



MINISTERO DELLE FINANZE

Mod. B (Nuovo Catasto Edilizio Urbano)

DIREZIONE GENERALE DEL CATASTO E DEI SERVIZI TECNICI ERARIALI

# NUOVO CATASTO EDILIZIO URBANO

(R. DECRETO-LEGGE 15 APRILE 1979, N. 652)

Planimetria dell'immobile situato nel Comune di MONTEBELLUNA Via FELTRINA SUD

Ditt. [REDACTED]

Allegata alla dichiarazione presentata all'Ufficio Tecnico Erariale di TREVISO Scheda N.°

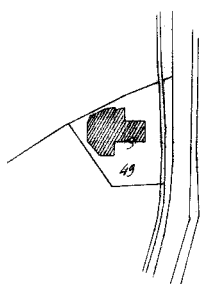
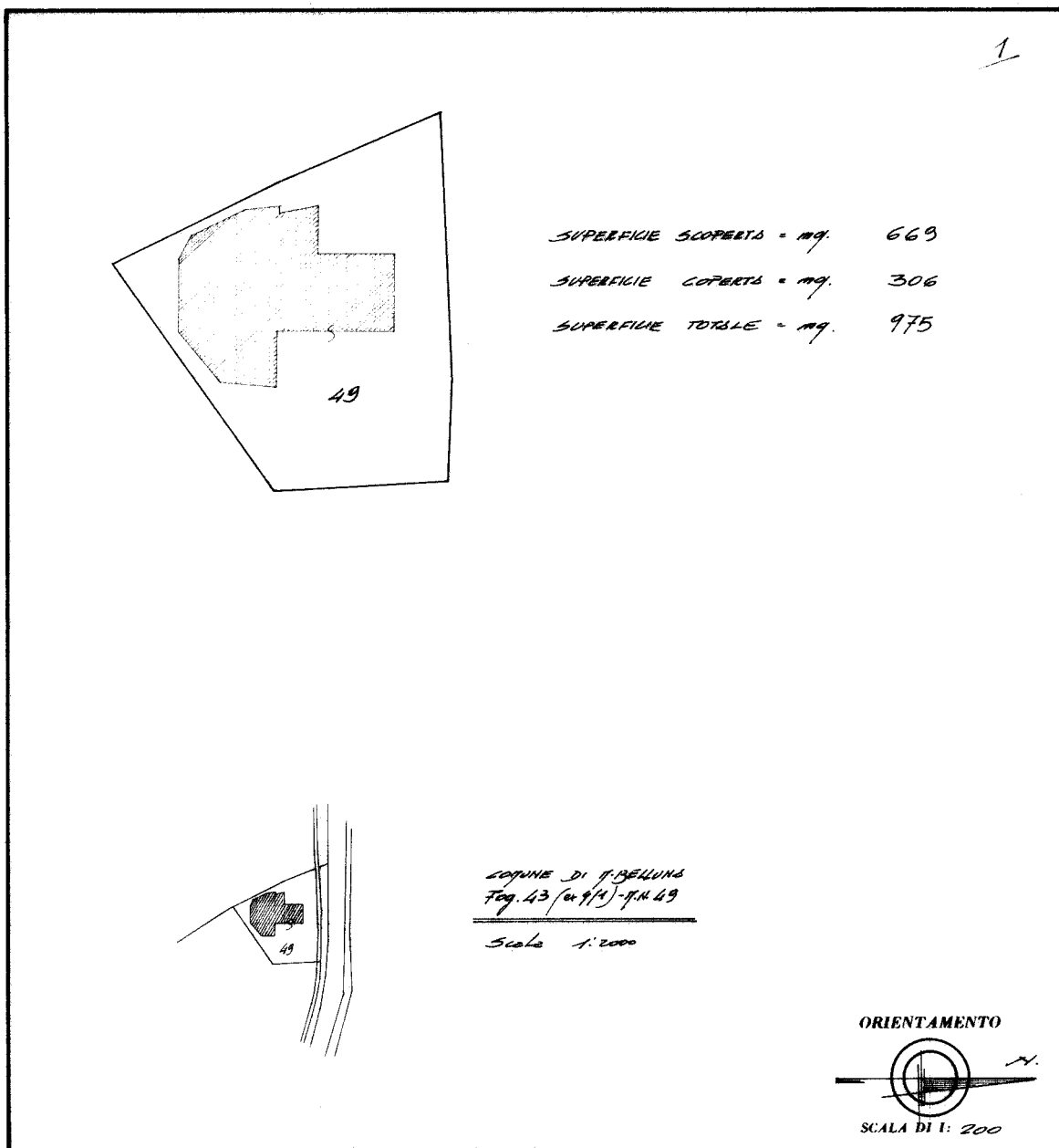

COGNOME DI M. BELLUNA  
Fog. 43 (ex 9/4) - F. N. 49

Scala 1:2000

ORIENTAMENTO



SCALA DI 1: 200

### SPAZIO RISERVATO PER LE ANNOTAZIONI D'UFFICIO

DATA  
PROT. N°

70374

V87  
7037A

Compilata dal \_\_\_\_\_ (Titolo, nome e cognome del tecnico)

DOCT. ARCH. BRUNO GOGGI

Iscritto all'Albo de ARCHITETTI

della Provincia di TREVISO

DATA 19/11/1987

Firma: [Signature] Arch. Brunetti G. Treviso n. 202

Ultima planimetria in atti

MODULARIO  
F. rig. rend. 497



MINISTERO DELLE FINANZE  
DIREZIONE GENERALE DEL CATASTO E DEI SS.TT.EE.  
**CATASTO EDILIZIO URBANO** (RDL 13-4-1939, n. 652)

MOD. **BN** (CEU)

LIRE  
**500**

Planimetria di u.i.u. in Comune di MONTEBELLUNA via FELTRINA SUD civ. ....

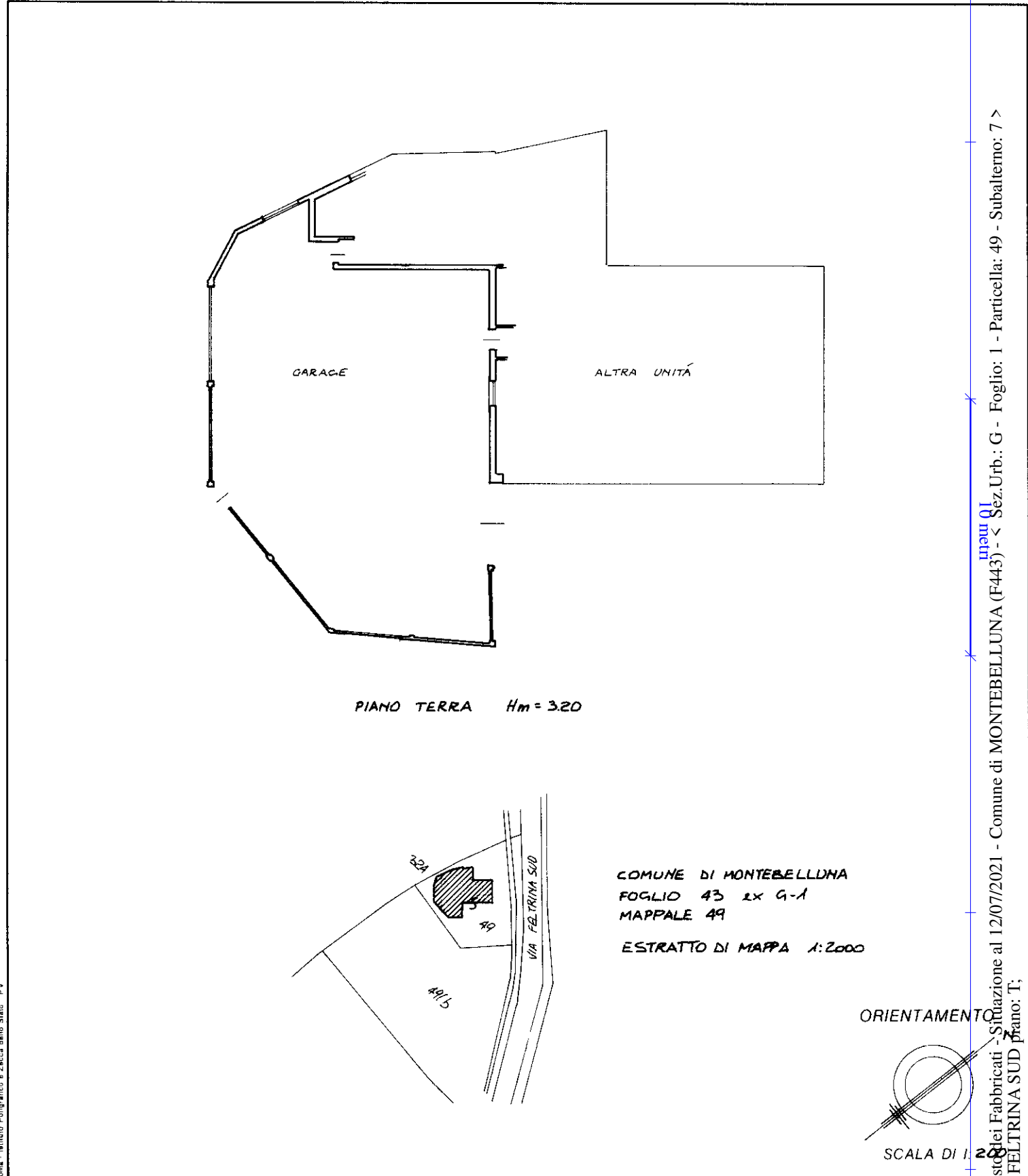

Catasto dei Fabbricati - Situazione al 12/07/2021 - Comune di MONTEBELLUNA (F443) - < Sez. Urb.: G - Foglio: 1 - Particella: 49 - Subalterno: 7 >  
VIA FELTRINA SUD piano: T;

Dichiarazione di N.C.   
Ultima planimetria in attuazione

Compilata dal dott. arch. GOGGI BRUNO  
(Titolo, cognome e nome)

RISERVATO ALL'UFFICIO

Data presentazione: 12/07/1994 - Data: 12/07/2021 - n. T316810 - ABC  
Totale schede: 15 - Formato di acquisizione: A4(210x297) - Trasmissione stampa richiesta: A4(210x297)

17 LUG. 2021  
6484

n. 49 sub. 7  
data ..... Firma Goggi Bruno

Rolle: Istituto Poligrafico e Zecca dello Stato - P.V.



MINISTERO DELLE FINANZE

Mod. B (Nuovo Catasto Edilizio Urbano)

DIREZIONE GENERALE DEL CATASTO E DEI SERVIZI TECNICI ERARIALI

# NUOVO CATASTO EDILIZIO URBANO

(R. DECRETO-LEGGE 15 APRILE 1979, N. 652)

Planimetria dell'immobile situato nel Comune di MONTEBELLUNA Via FELTRINA SUD

Ditta [REDACTED]

Allegata alla dichiarazione presentata all'Ufficio Tecnico Erariale di TREVISO Scheda N.°

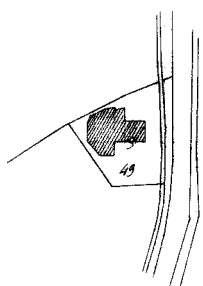
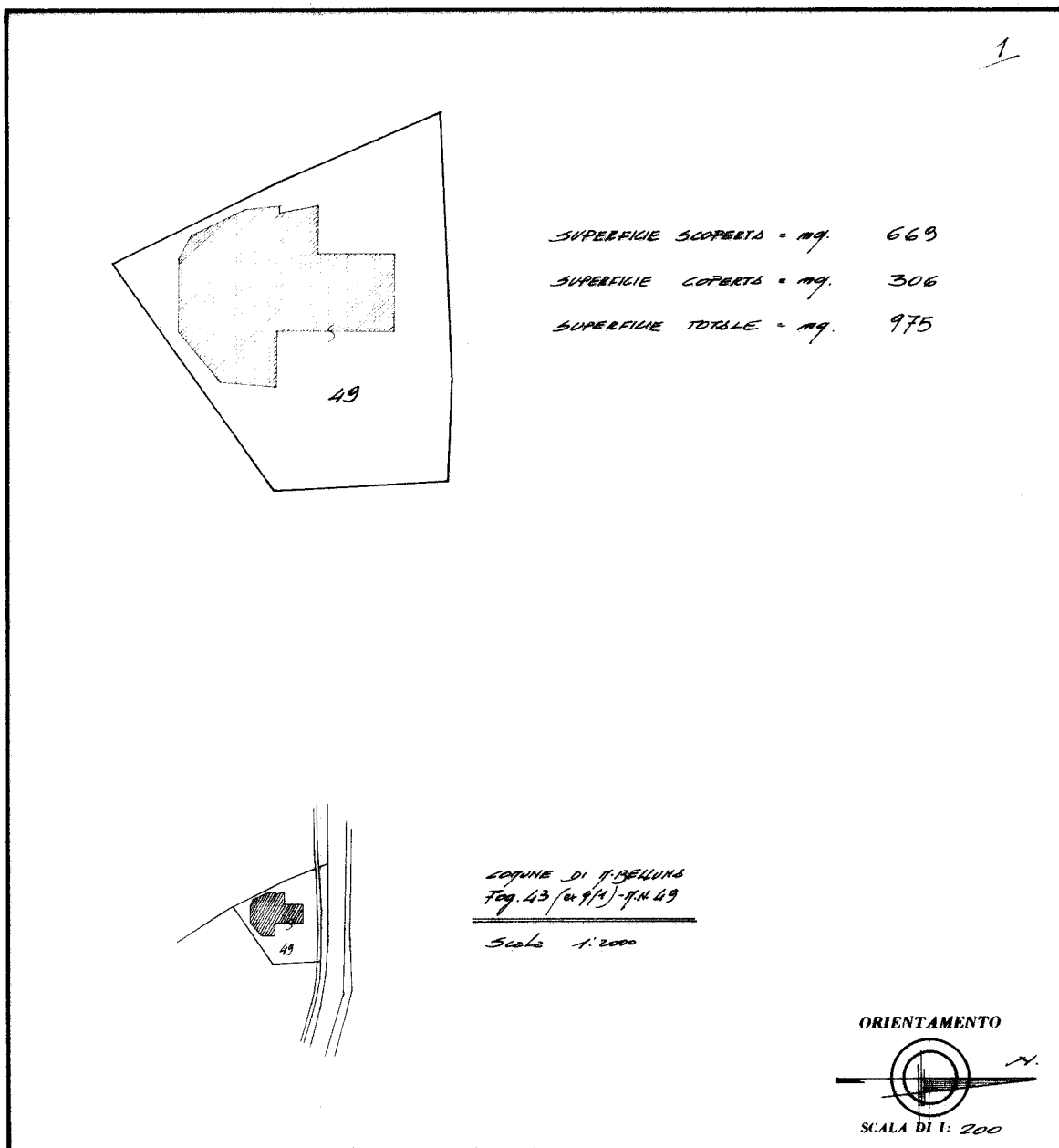

COPIE DI F. BELLUNA  
 Fog. 43 (ex 9/4) - F. N. 49  
 \_\_\_\_\_  
 Scala 1:2000

ORIENTAMENTO



SCALA DI 1: 200

SPAZIO RISERVATO PER LE ANNOTAZIONI D'UFFICIO	
DATA PROT. N°	V87 7037A
70374	

Compilata dal \_\_\_\_\_  
(Titolo, nome e cognome del tecnico)  
 DOTT. ARCH. BRUNO GOGGI  
 Iscritto all'Albo de ARCHITETTI  
 della Provincia di TREVISO  
 DATA 19/12/1987  
 Firma: *Bruno Goggi*  
Arch. Erariale di Treviso n. 202

Ultima planimetria in atti

Catasto dei Fabbricati - Situazione al 12/07/2021 - Comune di MONTEBELLUNA (F443) - < Sez. Urb.: G - Foglio: 1 - Particella: 49 - Subalterno: 1 >  
VIA FELTRINA SUD piano: T;