



Scala originale: 1:2000
Dimensione cornice: 534,000 x 378,000 metricollo pratica T119255/2024
5-Gen-2024 14:25:5

Comune: (TV) VILLORBA
Foglio: 16
I Particella: 420



MINISTERO DELLE FINANZE DIREZIONE GENERALE DEL CATASTO E DEI SERVIZI TECNICI ERARIALI NUOVO CATASTO EDILIZIO URBANO

(R. DECRETO-LEGGE 13 APRILE 1984, N. 652)

Planimetria dell'immobile situato nel Comune di VILLORBA Via TRIESTE

Ditta: [REDACTED]

Allegata alla dichiarazione presentata all'Ufficio Tecnico Erariale di TREVISO Scheda N.° Sub. 1

AREA COPERTA MQ 120,00
AREA SCOPERTA MQ 557,00

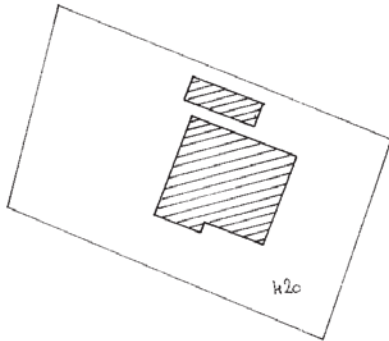

SVILUPPO 1:500

COMUNE DI VILLORBA
FOGLIO 16 M.N. 420
ESTRATTO CATASTALE 1:2000

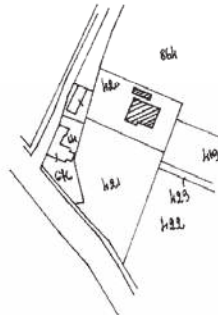

ORIENTAMENTO



SCALA DI 1:500

SPAZIO RISERVATO PER LE ANNOTAZIONI D'UFFICIO

DATA
PROT. N.°

16/420/1

Compilata dal GEOMETRA
(Titolo, nome e cognome del tecnico)

MIRCO PAVAN

Iscritto all'Albo de GEOMETRI
della Provincia di TREVISO

DATA 10.10.1986

Firma: Mirco Pavan



MINISTERO DELLE FINANZE
DIREZIONE GENERALE DEL CATASTO E DEI SERVIZI TECNICI ERARIALI
NUOVO CATASTO EDILIZIO URBANO

Mod. B (Nuovo Catasto Edilizio Urbano)

(R. DECRETO-LEGGE 11 APRILE 1959, N. 452)

Planimetria dell'immobile situato nel Comune di VILLORBA Via TRIESTE

Ditta [REDACTED]

Allegata alla dichiarazione presentata all'Ufficio Tecnico Erariale di TREVISO Scheda N.° sub. 2

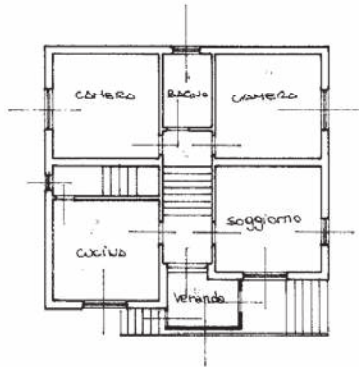

PIANO RIALZATO E PRIMO H 2.80



PIANO TERRA H 2.25 media

COMUNE DI VILLORBA
FOGLIO 16 M.N. 420
ESTRATTO CATASTALE 1:2000

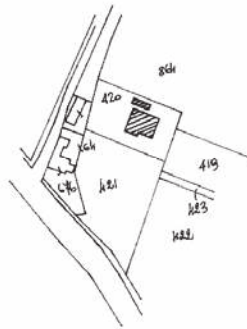

ORIENTAMENTO



SCALA DI 1:200

SPAZIO RISERVATO PER LE ANNOTAZIONI D'UFFICIO

DATA
PROT. N.°

16/420/2

Compilata dal GEOMETRA

(Titolo, nome e cognome del tecnico)

MIRCO PAVAN

Iscritto all'Albo de GEOMETRI

della Provincia di TREVISO

DATA 10.10.1986

Firma: Mirco Pavan



MINISTERO DELLE FINANZE DIREZIONE GENERALE DEL CATASTO E DEI SERVIZI TECNICI ERARIALI NUOVO CATASTO EDILIZIO URBANO

(R. DECRETO-LEGGE 13 APRILE 1979, N. 652)

Planimetria dell'immobile situato nel Comune di VILLORBA Via TRIESTE

Ditta [REDACTED]

Allegata alla dichiarazione presentata all'Ufficio Tecnico Erariale di TREVISO Scheda N.° sub 3

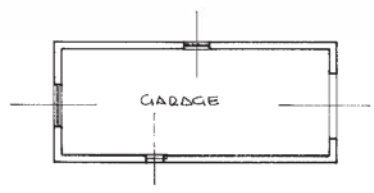

PIANO TERRA H 2.20

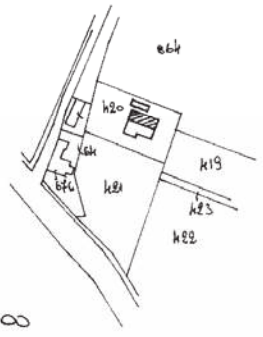

COMUNE DI VILLORBA
FOGLIO 16 M.N. 420
ESTRATTO CATASTALE 1:2000



SPAZIO RISERVATO PER LE ANNOTAZIONI D'UFFICIO

DATA
PROT. N.°

16/420/3

Compilata dal GEOMETRA
(Titolo, nome e cognome del tecnico)
MIRCO PAVAN
Iscritto all'Albo de GEOMETRI
della Provincia di TREVISO
DATA 10.10.1986
Firma: Mirco Pavan

