

**Agenzia del Territorio
CATASTO FABBRICATI
Ufficio Provinciale di
Treviso**

Dichiarazione protocollo n. 230552 del 23/03/2003

Planimetria di u.i.u. in Comune di Casale Sul Sile

Via Del Barcaro

civ. 34

Identificativi Catastali:

Sezione: C

Foglio: 12

Particella: 817

Subalterno: 119

Compilata da:
Burriesci Luca

Iscritto all'albo:
Architetti

Prov. Venezia

N. 2015

Scheda n. 1

Scala 1:200

PIANTA PIANO INTERRATO

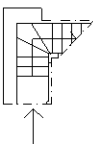

PIANTA PIANO TERRA

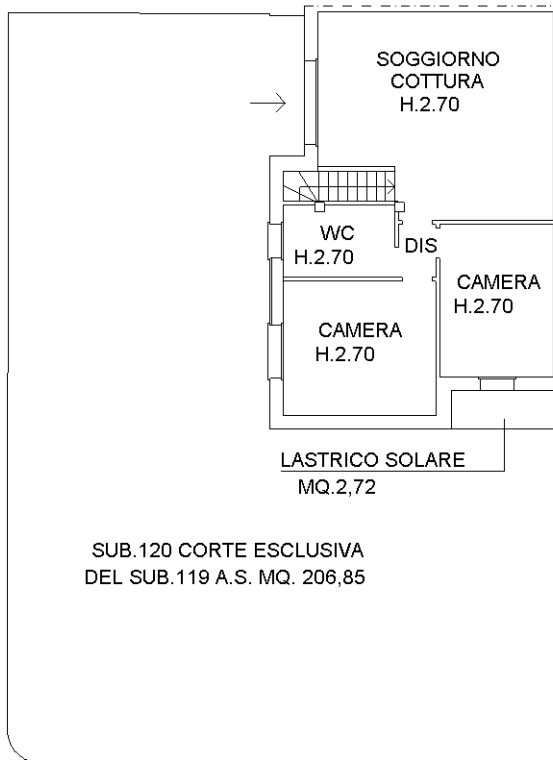

Ultima planimetria in atti

Firmato D:\INTEGRAZIONE\CA...
 Catasto dei Fabbricati - Situazione al 06/08/2024 - Comune di CASALE SUL SILE(B879) - < Sez. urbana C - Foglio 12 - Particella 817 - Subalterno 121 > - Uiu graffiata
 Firmato D:\INTEGRAZIONE\CA...



Agenzia del Territorio
CATASTO FABBRICATI
Ufficio Provinciale di
Treviso

Dichiarazione protocollo n. 230552 del 23/03/2003	
Planimetria di u.i.u. in Comune di Casale Sul Sile	
Via Del Barcaro civ.	
Identificativi Catastali:	Compilata da: Burriesci Luca
Sezione: C	Iscritto all'albo: Architetti
Foglio: 12	Prov. Venezia
Particella: 817	N. 2015
Subalterno: 100	

Scheda n. 1 Scala 1:200

PIANTA PIANO INTERRATO

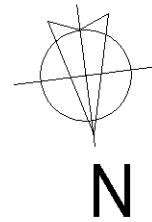
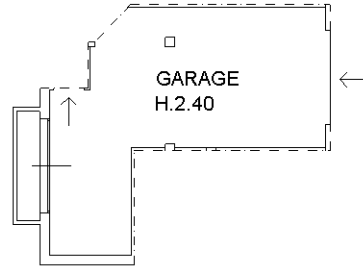

Ultima planimetria in atti



Agenzia delle Entrate
CATASTO FABBRICATI
Ufficio Provinciale di
Treviso

ELABORATO PLANIMETRICO	
Compilato da: Bonotto Nicolas	
Iscritto all'albo: Geometri	
Prov. Treviso	N. 3523

Comune di Casale Sul Sile	Protocollo n. TV0020738 del 18/02/2021
Sezione: C Foglio: 12 Particella: 817	Tipo Mappale n. 18171 del 11/02/2021
Dimostrazione grafica dei subalterni	
Scala 1 : 1000	

SCHEDA 1-5

PIANO PRIMO SOTTOSTRADA
(INTERRATO)

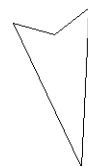
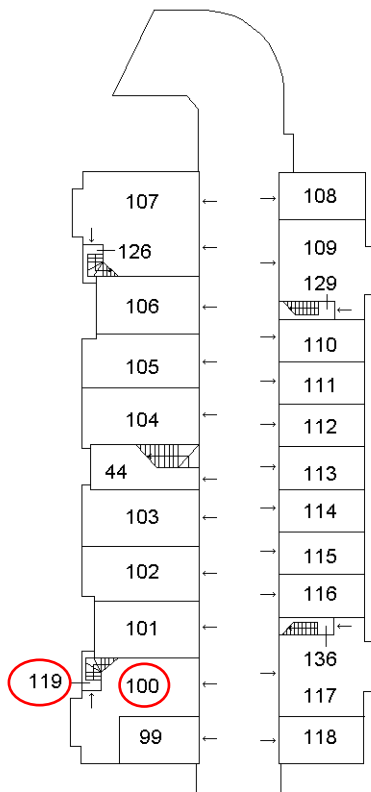
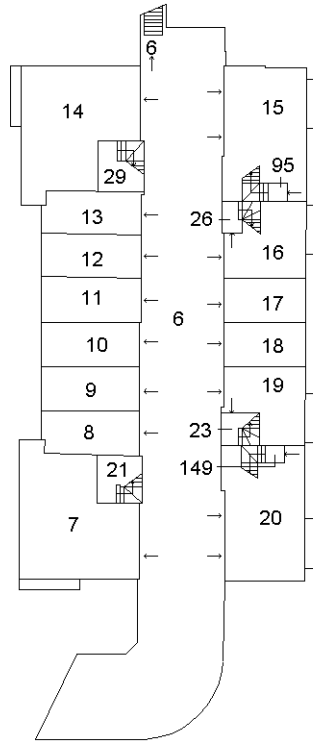

ORIENTAMENTO

Ultima planimetria in atti



**Agenzia delle Entrate
CATASTO FABBRICATI
Ufficio Provinciale di
Treviso**

ELABORATO PLANIMETRICO	
Compilato da: Bonotto Nicolas	
Iscritto all'albo: Geometri	
Prov. Treviso	N. 3523

Comune di Casale Sul Sile	Protocollo n. TV0020738 del 18/02/2021
Sezione: C Foglio: 12 Particella: 817	Tipo Mappale n. 18171 del 11/02/2021

Dimostrazione grafica dei subalterni Scala 1 : 500

SCHEDA 2-5

PIANO TERRA - PORZIONE A

MAPP. 795

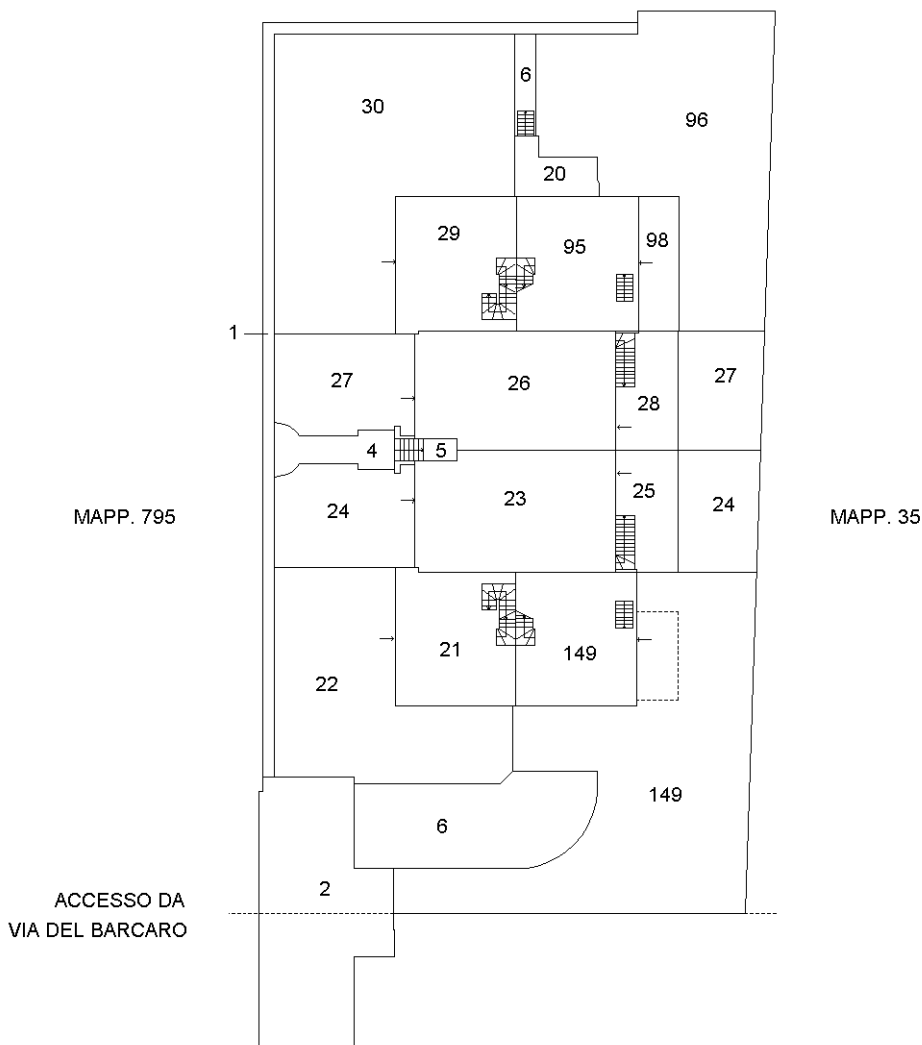

ORIENTAMENTO

Ultima planimetria in atti



**Agenzia delle Entrate
CATASTO FABBRICATI
Ufficio Provinciale di
Treviso**

ELABORATO PLANIMETRICO	
Compilato da: Bonotto Nicolas	
Iscritto all'albo: Geometri	
Prov. Treviso	N. 3523

Comune di Casale Sul Sile	Protocollo n. TV0020738 del 18/02/2021
Sezione: C Foglio: 12 Particella: 817	Tipo Mappale n. 18171 del 11/02/2021
Dimostrazione grafica dei subalterni	Scala 1 : 500

SCHEDA 3-5

PIANO TERRA - PORZIONE B

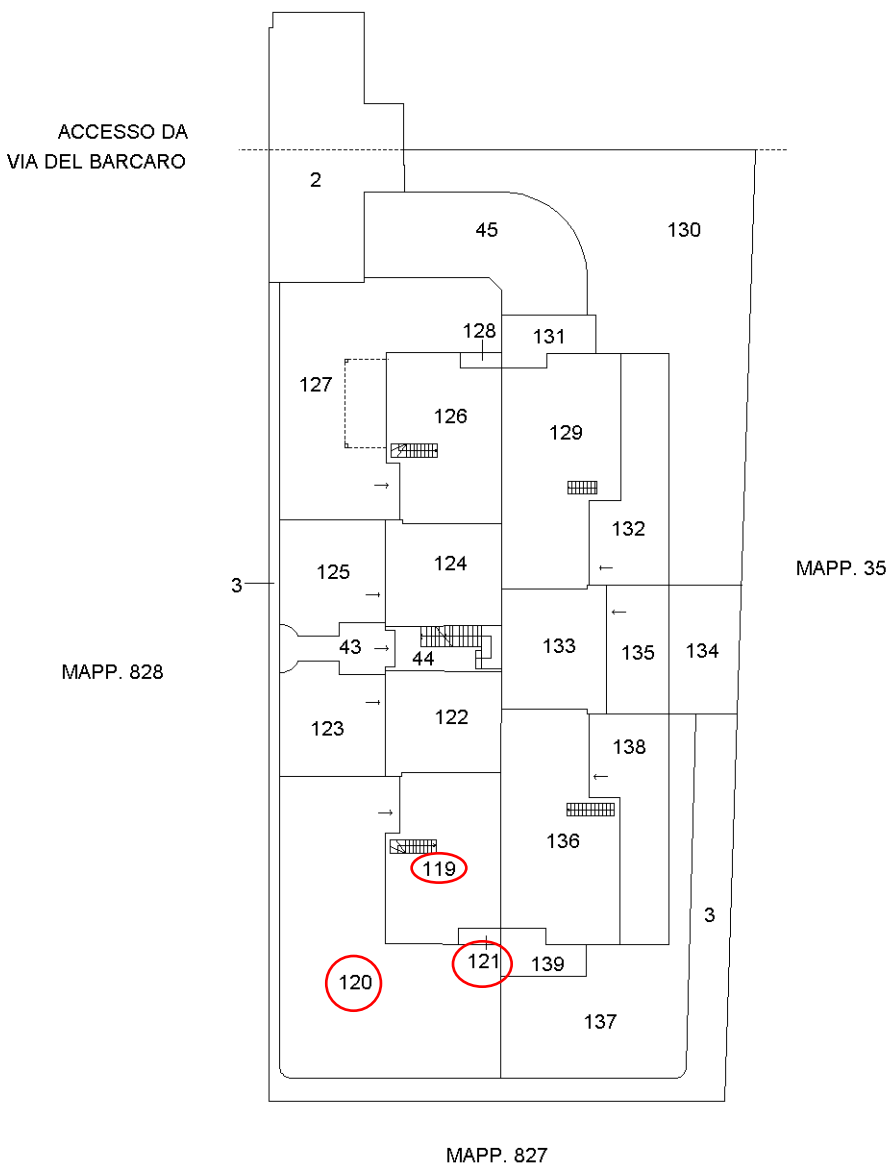

Ultima planimetria in atti



**Agenzia delle Entrate
CATASTO FABBRICATI
Ufficio Provinciale di
Treviso**

ELABORATO PLANIMETRICO	
Compilato da: Bonotto Nicolas	
Iscritto all'albo: Geometri	
Prov. Treviso	N. 3523

Comune di Casale Sul Sile	Protocollo n. TV0020738 del 18/02/2021
Sezione: C Foglio: 12 Particella: 817	Tipo Mappale n. 18171 del 11/02/2021
Dimostrazione grafica dei subalterni	Scala 1 : 1000

SCHEDA 4-5

PIANO PRIMO

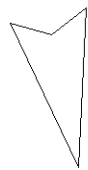
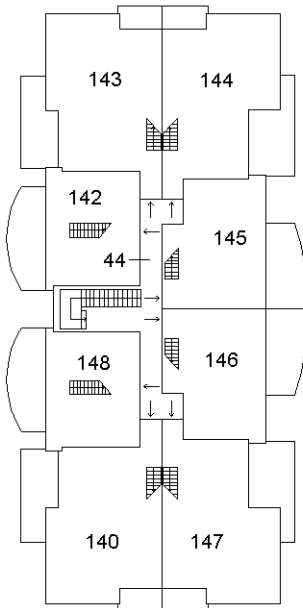
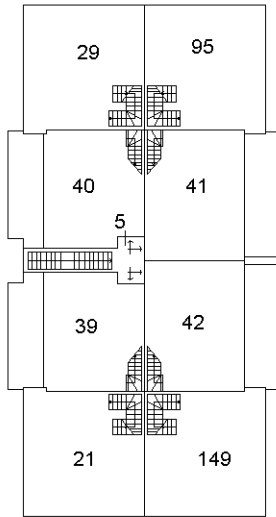

ORIENTAMENTO

Ultima planimetria in atti



Agenzia delle Entrate
CATASTO FABBRICATI
Ufficio Provinciale di
Treviso

ELABORATO PLANIMETRICO	
Compilato da: Bonotto Nicolas	
Iscritto all'albo: Geometri	
Prov. Treviso	N. 3523

Comune di Casale Sul Sile	Protocollo n. TV0020738 del 18/02/2021
Sezione: C Foglio: 12 Particella: 817	Tipo Mappale n. 18171 del 11/02/2021

Dimostrazione grafica dei subalterni Scala 1 : 1000

SCHEDA 5-5

PIANO SECONDO

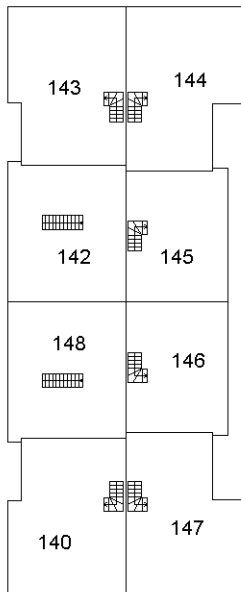
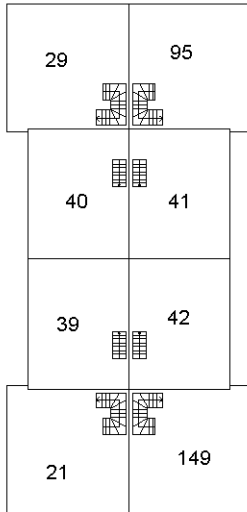

ORIENTAMENTO

Ultima planimetria in atti

