



N=2700

E=2500

I Particella: 474

Comune: (TV) VITTORIO VENETO
Scala originale: 1:2000
Dimensione cornice: 534,000 x 378,000 metHrotcollo pratica T381073/2023
Fog.110: 70

11-Dic-2023 18:22:48



MINISTERO DELLE FINANZE
DIREZIONE GENERALE DEL CATASTO E DEI SERVIZI TECNICI ERARIALI
NUOVO CATASTO EDILIZIO URBANO

Mod. B (Nuovo Catasto Edilizio Urbano)

(R. DECRETO-LEGGE 11 APRILE 1979, N. 652)

Planimetria dell'immobile situato nel Comune di VITTORIO VENETO Via MASCAGNI

Ditta [REDACTED]

Allegata alla dichiarazione presentata all'Ufficio Tecnico Erariale di TREVISO Scheda N.° 4

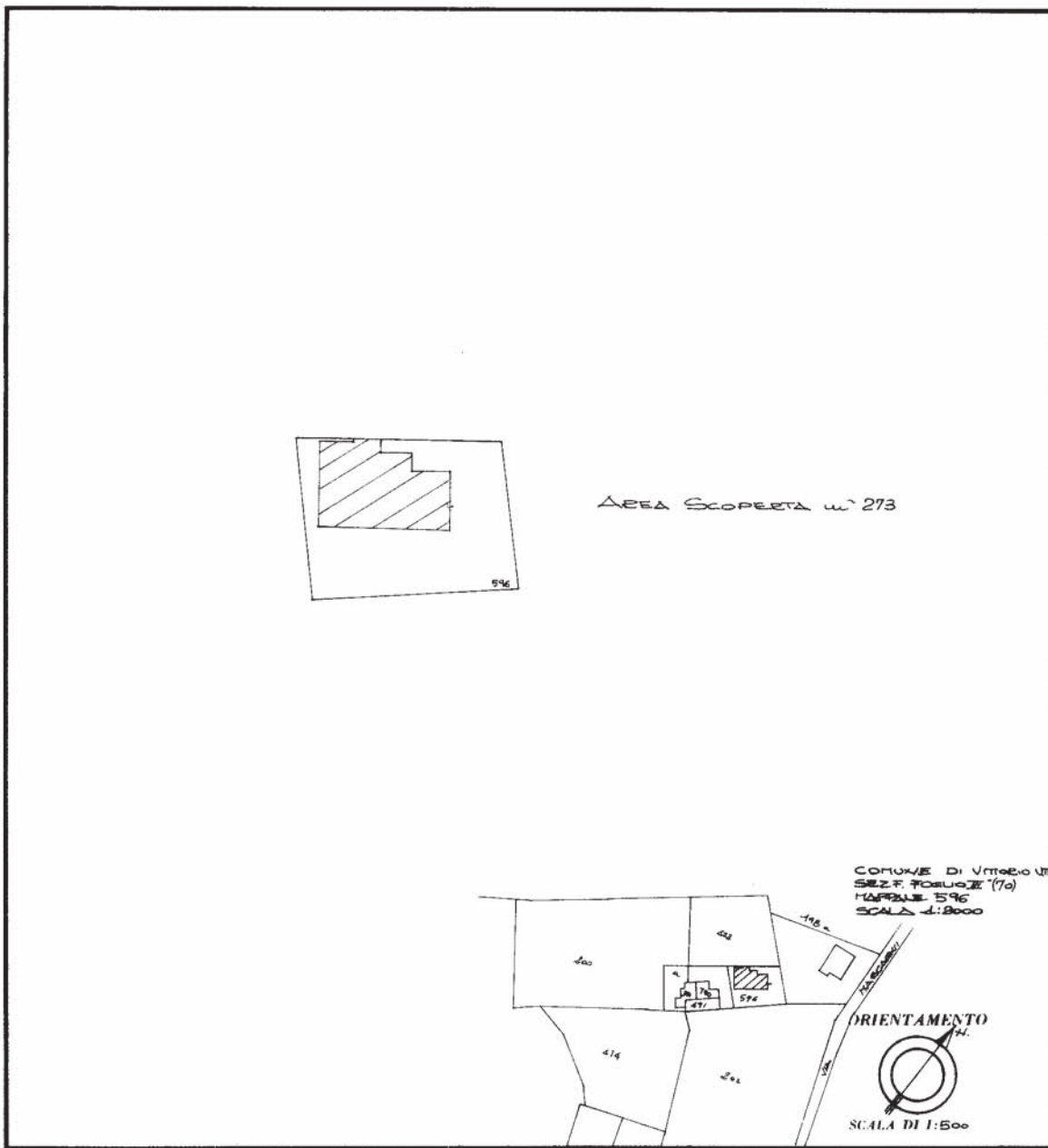

SPAZIO RISERVATO PER LE ANNOTAZIONI D'UFFICIO

| | |
|----------|---------------|
| DATA | |
| PROT. N° | |
| | V87 34724A |

Compilata dal PERITO EDILE
(Titolo, nome e cognome del tecnico)

SERGIO COSTELLA

Iscritto all'Albo dei PERITI EDILI
della Provincia di BELLUNO

DATA 7-7-87

Firma: [Signature]

Catasto dei Fabbricati - Situazione al 11/12/2023 - Comune di VITTORIO VENETO(M089) - < Sez. urbana F - Foglio 3 - Particella 596 - Subalterno 1 >
VIA PIETRO MASCAGNI n. 66

Ultima planimetria in atti



MINISTERO DELLE FINANZE
DIREZIONE GENERALE DEL CATASTO E DEI SERVIZI TECNICI ERARIALI
NUOVO CATASTO EDILIZIO URBANO

Mod. B (Nuovo Catasto Edilizio Urbano)

(R. DECRETO-LEGGE 11 APRILE 1939, N. 652)

Planimetria dell'immobile situato nel Comune di VITTORIO VENETO Via MASCAGNI
Ditta [REDACTED]
Allegata alla dichiarazione presentata all'Ufficio Tecnico Erariale di TREVISO Scheda N.° 2

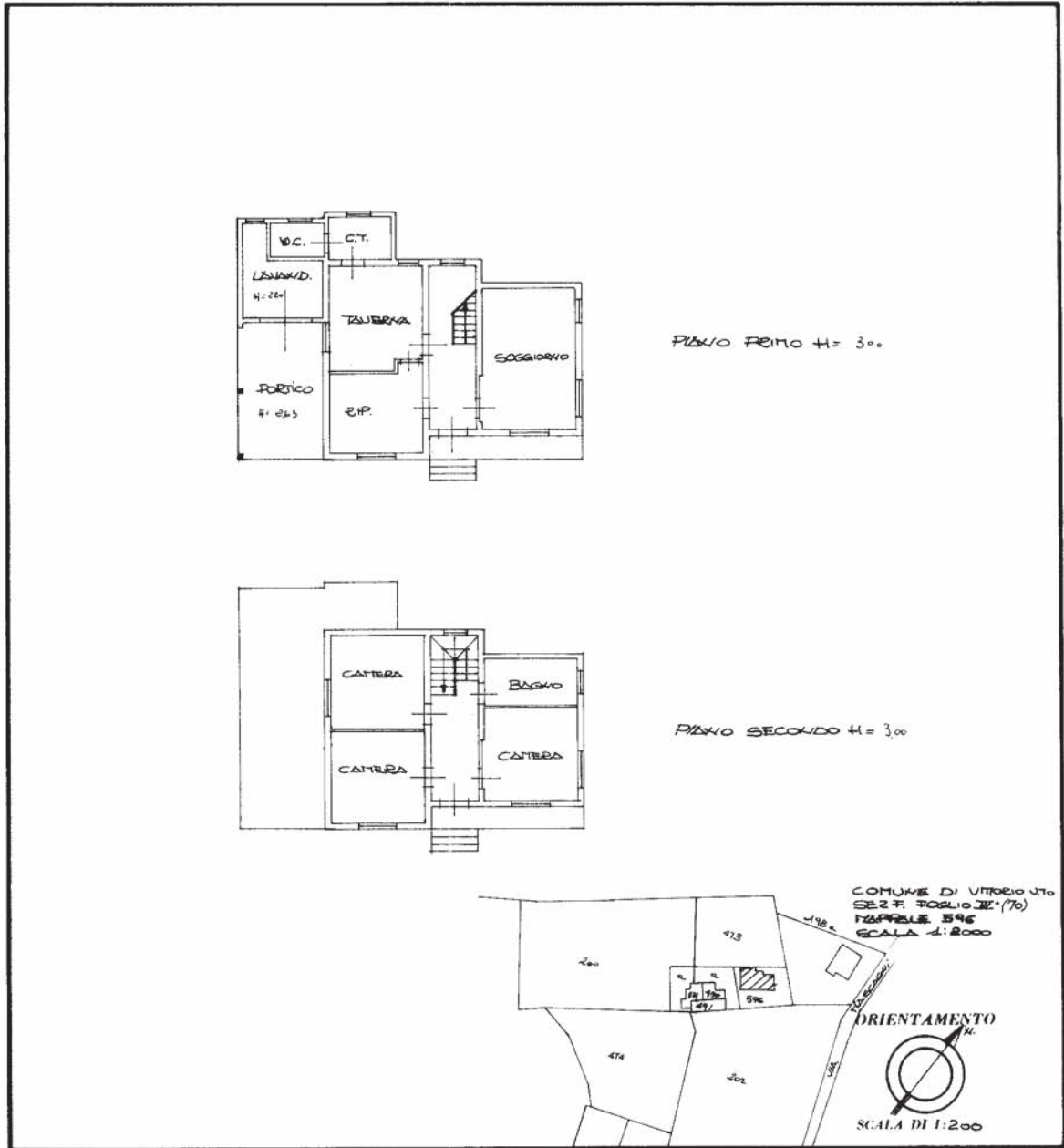

SPAZIO RISERVATO PER LE ANNOTAZIONI D'UFFICIO

| | |
|-------------------|---------------|
| DATA PROT. N.° | V8F 34725A |
|-------------------|---------------|

Compilata dal PERITO EDILE
(Titolo, nome e cognome del tecnico)
SERGIO COSTELLA
Iscritto all'Albo dei PERITI EDILI
della Provincia di BELLUNO
DATA 7-7-87
Firma: [Signature]

Catasto dei Fabbricati - Situazione al 11/12/2023 - Comune di VITTORIO VENETO(M089) - < Sez. urbana F - Foglio 3 - Particella 596 - Subalterno 2 >
VIA PIETRO MASCAGNI n. 66 Piano T-1

Ultima planimetria in atti