



E=800

I Particella: 2213

<b>ELABORATO PLANIMETRICO</b>	Compilato da: Zanin Stefano	Iscritto all'albo: Geometri	Prov. Treviso	N. 2399
	Comune di Nervesa Della Battaglia	Sezione: C	Foglio: 1	Particella: 2213
	Dimostrazione grafica dei subalterni	Tipo Mappale n. 329666 del 05/12/2006 Scala 1 : 500		

Agenzia del Territorio  
**CATASTO FABBRICATI**  
 Ufficio provinciale di Treviso

Ultima planimetria in atti

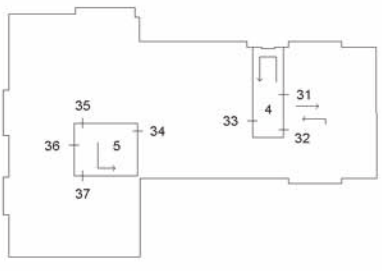

PIANTA PIANO PRIMO

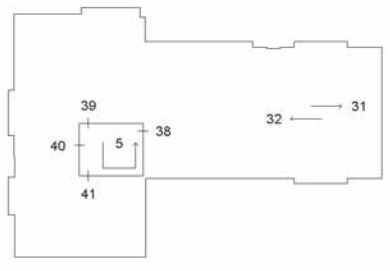

PIANTA PIANO SECONDO

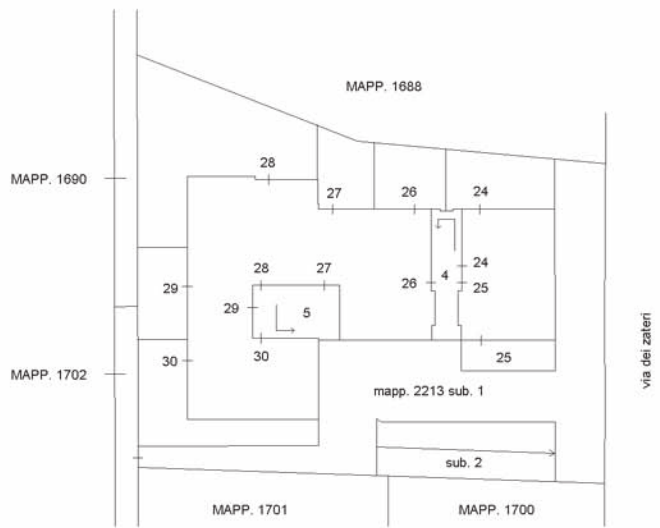

PIANTA PIANO TERRA

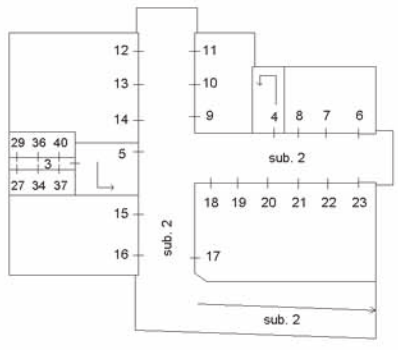

PIANTA PIANO SOTTOSTRADA PRIMO



**Agenzia del Territorio  
CATASTO FABBRICATI  
Ufficio Provinciale di  
Treviso**

Dichiarazione protocollo n. TV0349557 del 20/12/2006  
Planimetria di u.i.u. in Comune di Nervesa Della Battaglia  
Via Dei Zateri civ.

**Identificativi Catastali:**

Sezione: C  
Foglio: 1  
Particella: 2213  
Subalterno: 32

Compilata da:  
Zanin Stefano

Iscritto all'albo:  
Geometri

Prov. Treviso

N. 2399

Scheda n. 1

Scala 1:200

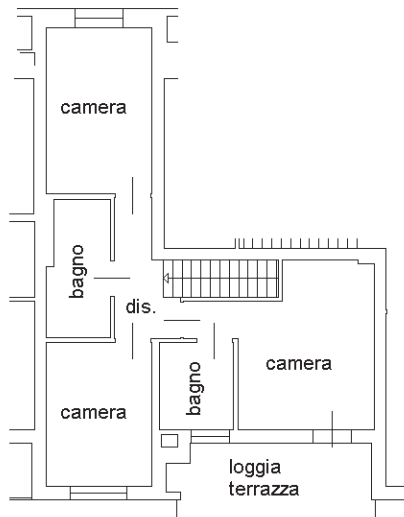

**PIANTA PIANO SECONDO H=270**

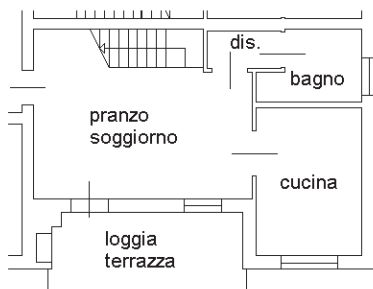

**PIANTA PIANO PRIMO H=270**

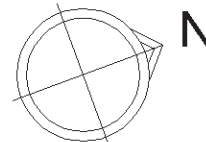

Ultima planimetria in atti

**Agenzia del Territorio  
CATASTO FABBRICATI  
Ufficio Provinciale di  
Treviso**

Dichiarazione protocollo n. TV0349557 del 20/12/2006

Planimetria di u.i.u. in Comune di Nervesa Della Battaglia

Via Dei Zateri

civ.

Identificativi Catastali:

Sezione: C

Foglio: 1

Particella: 2213

Subalterno: 21

Compilata da:  
Zanin Stefano

Iscritto all'albo:  
Geometri

Prov. Treviso

N. 2399

Scheda n. 1

Scala 1:200

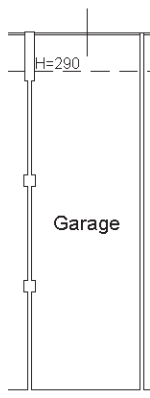

**PIANTA PIANO SOTTOSTRADA H=240**

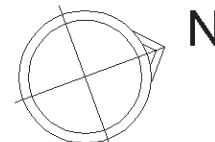

Ultima planimetria in atti