

ELABORATO PLANIMETRICO	
Compilato da: De Conti Gualtiero	
Iscritto all'albo: Geometri	
Prov. Treviso	N. 1963

**Agenzia del Territorio  
CATASTO FABBRICATI  
Ufficio Provinciale di  
Treviso**

Comune di Cison Di Valmarino	Protocollo n. TV0295456 del 20/12/2012
Sezione: A      Foglio: 9      Particella: 1429	Tipo Mappale n.      del
Dimostrazione grafica dei subalterni	Scala 1 : 500

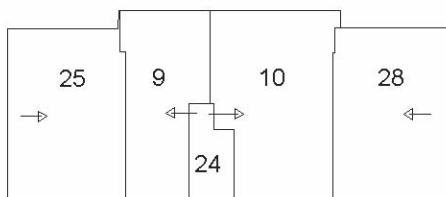

**PIANO PRIMO**

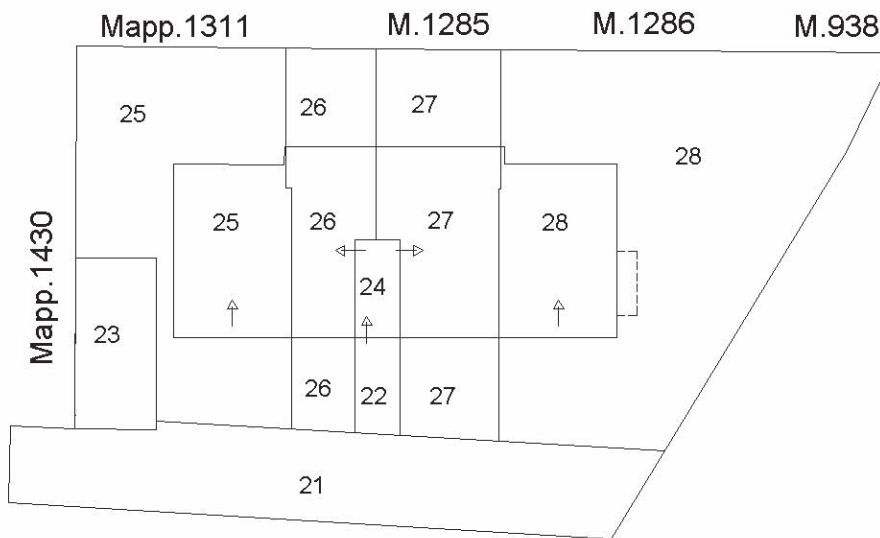

**PIANO TERRA**

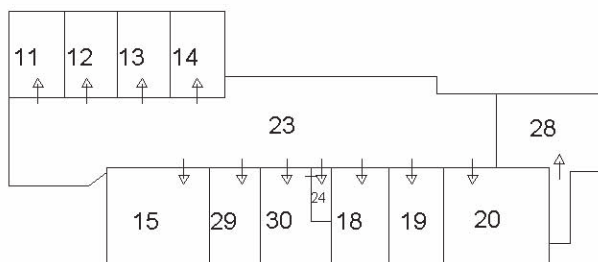

**PIANO PRIMO SOTTOSTRADA**

Ultima planimetria in atti



## ACCERTAMENTO DELLA PROPRIETÀ IMMOBILIARE URBANA ELENCO DEI SUBALTERNI ASSEGNATI

Comune CISON DI VALMARINO	Sezione A	Foglio 9	Particella 1429	Tipo mappale	del:
------------------------------	--------------	-------------	--------------------	--------------	------

Sub	UBICAZIONE via/piazza	n.civ	Piani	Scala	Int	DESCRIZIONE
1	VIA NAZIONALE		T			B.C.N.C. AREA SCOPERTA DI MQ 1096 COMUNE AI SUB DAL 5 AL 20 SOPPRESSO E SOSTITUITO DAI SUB 21-22-23-25-26-27-28 PER DIVISIONE, ATTRIBUZIONE ALLE U.I. DEL P.T. DI CORTE ESCLUSIVA, COSTITUZIONE PERCORSO CARRAIO E PEDONALE
2	VIA NAZIONALE		S1			B.C.N.C. RAMPA DI ACCESSO E SPAZIO DI MANOVRA DI MQ 251 COME AI SUB DAL 11 AL 20 SOPPRESSO E SOSTITUITO DAI SUB 23 E 28 PER DIVISIONE E FUSIONE
3	VIA NAZIONALE		S1-T - 1			B.C.N.C. ATRIO E VANO SCALE COMUNE AI SUB 6-7-9-10 SOPPRESSO E SOSTITUITO DAI SUB 24 E 30 PER DIVISIONE E FUSIONE
4	VIA NAZIONALE		T			B.C.N.C. VANO SCALA COMUNE AI SUB DAL 11 AL 20 SOPPRESSO E UNIFICATO AL SUB 28 PER FUSIONE CON SUB 1-2 E 8
5	VIA NAZIONALE		T-1			ABITAZIONE SOPPRESSO E SOSTITUITA DAL SUB 25 PER ATTRIBUZIONE CORTE ESCLUSIVA
6	VIA NAZIONALE		T			ABITAZIONE SOPPRESSO E SOSTITUITA DAL SUB 26 PER ATTRIBUZIONE CORTE ESCLUSIVA
7	VIA NAZIONALE		T			ABITAZIONE SOPPRESSO E SOSTITUITA DAL SUB 27 PER ATTRIBUZIONE CORTE ESCLUSIVA
8	VIA NAZIONALE		T-1			ABITAZIONE SOPPRESSO E SOSTITUITA DAL SUB 28 PER ATTRIBUZIONE CORTE ESCLUSIVA, DIVISIONE E FUSIONE CON I SUB 1-2-4
9	VIA NAZIONALE		1			ABITAZIONE TIPO CIVILE
10	VIA NAZIONALE		1			ABITAZIONE TIPO CIVILE
11	VIA NAZIONALE		S1			POSTO AUTO COPERTO
12	VIA NAZIONALE		S1			POSTO AUTO COPERTO
13	VIA NAZIONALE		S1			POSTO AUTO COPERTO
14	VIA NAZIONALE		S1			POSTO AUTO COPERTO
15	VIA NAZIONALE		S1			POSTO AUTO COPERTO
16	VIA NAZIONALE		S1			POSTO AUTO COPERTO SOPPRESSO E SOSTITUITO DAL SUB 29 PER VARIAZIONE DA POSTO AUTO COPERTO A MAGAZZINO

17	VIA NAZIONALE		S1			POSTO AUTO COPERTO SOPPRESSO E SOSTITUITO DAL SUB 30 PER DIVISIONE E FUSIONE
18	VIA NAZIONALE		S1			POSTO AUTO COPERTO
19	VIA NAZIONALE		S1			POSTO AUTO COPERTO
20	VIA NAZIONALE		S1			POSTO AUTO COPERTO
21	VIA NAZIONALE		T			B.C.N.C. PERCORSO CARRAIO DI MQ 242 COMUNE AI SUB 9-10-11-12-13-14-15-18-19-20-25-26-27-28-29-30 DERIVA DAL SUB 1 PER DIVISIONE E ATTRIBUZIONE CORTE ESCLUSIVA ALLE U.I. DEL P.T.
22	VIA NAZIONALE		T			B.C.N.C. PERCORSO PEDONALE DI MQ 19 COMUNE AI SUB 9-10-26-27 DERIVA DAL SUB 1 PER DIVISIONE E ATTRIBUZIONE CORTE ESCLUSIVA ALLE U.I. DEL P.T.
23	VIA NAZIONALE		S1-T			B.C.N.C. RAMPA ACCESSO AL P.S1 E SPAZIO DI MANOVRA DI MQ 239 COMUNE AI SUB 11-12-13-14-15-18-19-20-29-30 DERIVA DAI SUB 1-2 PER DIVISIONE E FUSIONE
24	VIA NAZIONALE		S1-T - 1			B.C.N.C. ATRIO E VANO SCALE COMUNE AI SUB 9-10-11-12-13-14-18-19-26-27-29-30 DERIVA DAL SUB 3 PER DIVISIONE
25	VIA NAZIONALE		T-1			ABITAZIONE DI TIPO CIVILE CON ANNESSA CORTE ESCLUSIVA DI MQ 208 DERIVA DAI SUB 5 E 1 PER DIVISIONE E ATTRIBUZIONE CORTE ESCLUSIVA ALLE U.I. DEL P.T.
26	VIA NAZIONALE		T			ABITAZIONE DI TIPO CIVILE CON ANNESSA CORTE ESCLUSIVA DI MQ 65 DERIVA DAI SUB 6 E 1 PER DIVISIONE E ATTRIBUZIONE CORTE ESCLUSIVA ALLE U.I. DEL P.T.
27	VIA NAZIONALE		T			ABITAZIONE DI TIPO CIVILE CON ANNESSA CORTE ESCLUSIVA DI MQ 98 DERIVA DAI SUB 7 E 1 PER DIVISIONE E ATTRIBUZIONE CORTE ESCLUSIVA ALLE U.I. DEL P.T.
28	VIA NAZIONALE		S1-T - 1			ABITAZIONE DI TIPO CIVILE CON ANNESSA CORTE ESCLUSIVA DI MQ 403 DERIVA DAI SUB 1-2-4 E 8 PER DIVISIONE, FUSIONE E ATTRIBUZIONE CORTE ESCLUSIVA ALLE U.I. DEL P.T.
29	VIA NAZIONALE		S1			MAGAZZINO DERIVA DAL SUB 16 PER CAMBIO DESTINAZIONE D'USO
30	VIA NAZIONALE		S1			POSTO AUTO COPERTO DERIVA DAI SUB 17 E 3 PER DIVISIONE E FUSIONE

**Agenzia del Territorio  
CATASTO FABBRICATI  
Ufficio Provinciale di  
Treviso**

Dichiarazione protocollo n. TV0161526 del 19/07/2012	
Planimetria di u.i.u. in Comune di Cison Di Valmarino	
Via Nazionale civ.	
Identificativi Catastali:	Compilata da:
Sezione: A	D'altoe' Denis
Foglio: 9	Iscritto all'albo:
Particella: 1429	Geometri
Subalterno: 9	Prov. Treviso N. 2887

Scheda n. 1 Scala 1:200

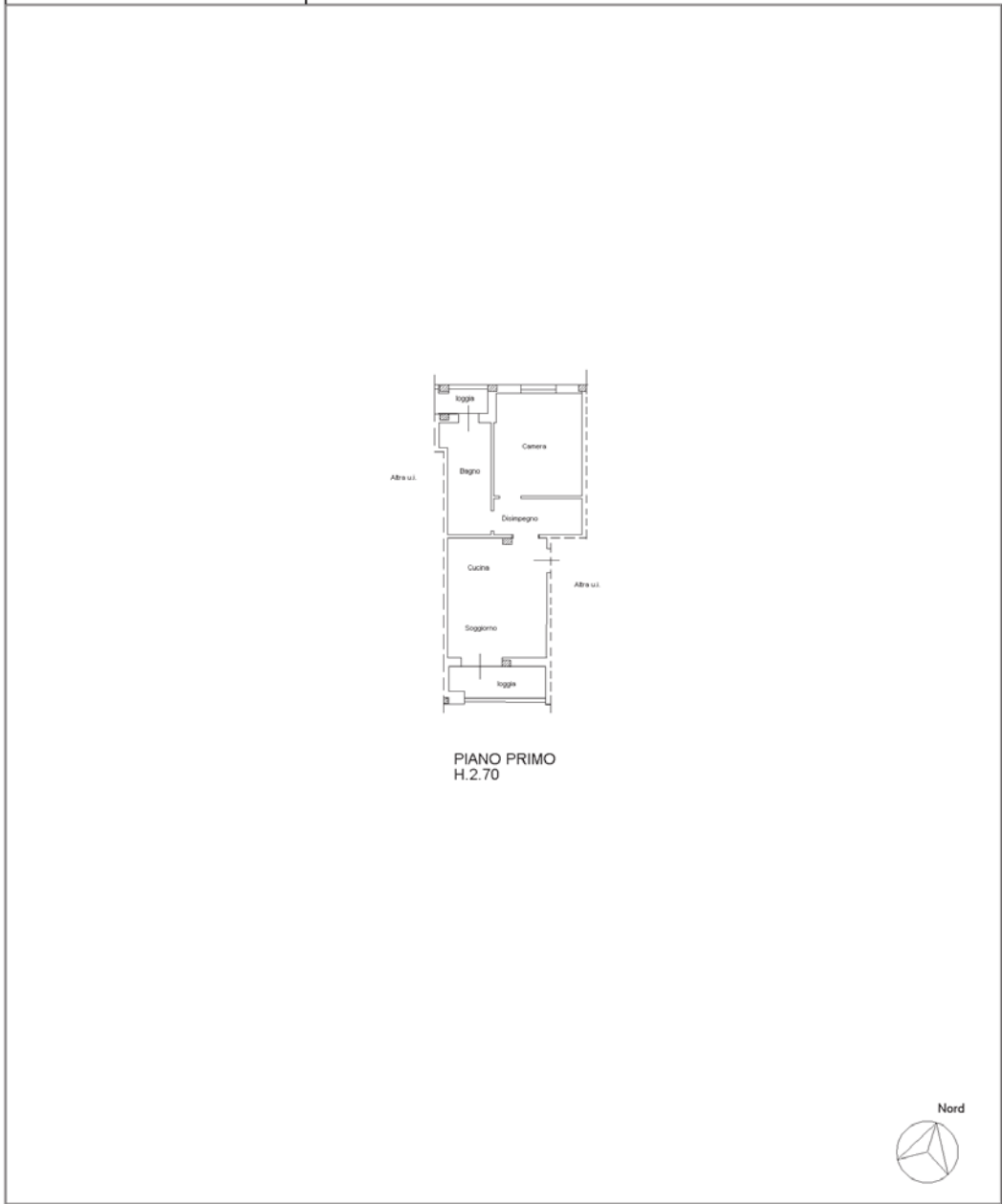

**Agenzia del Territorio  
CATASTO FABBRICATI  
Ufficio Provinciale di  
Treviso**

Dichiarazione protocollo n. TV0161526 del 19/07/2012	
Planimetria di u.i.u. in Comune di Cison Di Valmarino	
Via Nazionale civ.	
Identificativi Catastali:	Compilata da:
Sezione: A	D'altoe' Denis
Foglio: 9	Iscritto all'albo:
Particella: 1429	Geometri
Subalterno: 11	Prov. Treviso N. 2887

Scheda n. 1      Scala 1:200

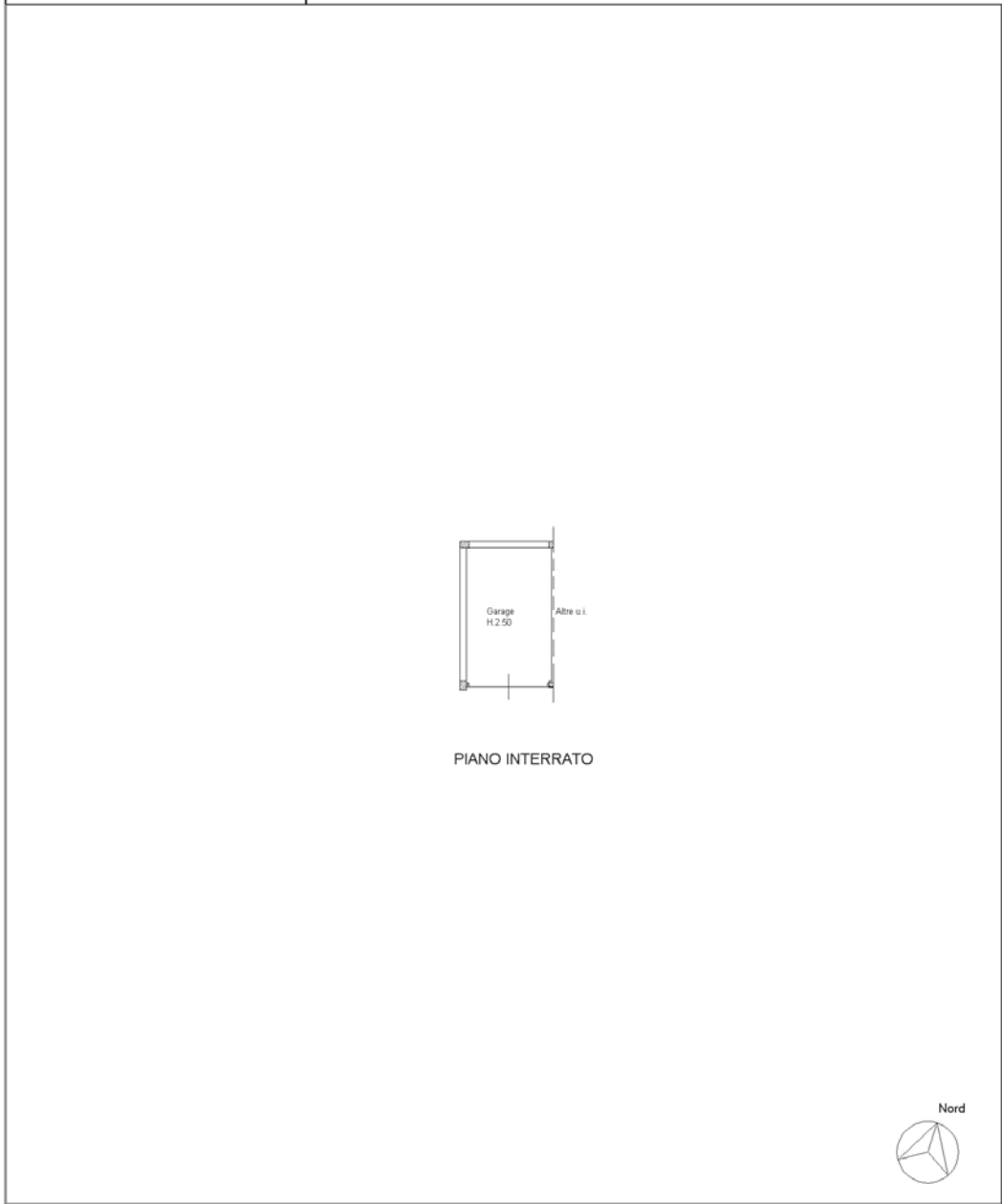

**Agenzia del Territorio  
CATASTO FABBRICATI  
Ufficio Provinciale di  
Treviso**

Dichiarazione protocollo n. TV0161526 del 19/07/2012	
Planimetria di u.i.u. in Comune di Cison Di Valmarino	
Via Nazionale civ.	
Identificativi Catastali:	Compilata da:
Sezione: A	D'altoe' Denis
Foglio: 9	Iscritto all'albo:
Particella: 1429	Geometri
Subalterno: 14	Prov. Treviso N. 2887

Scheda n. 1      Scala 1:200

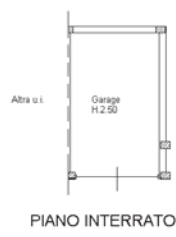
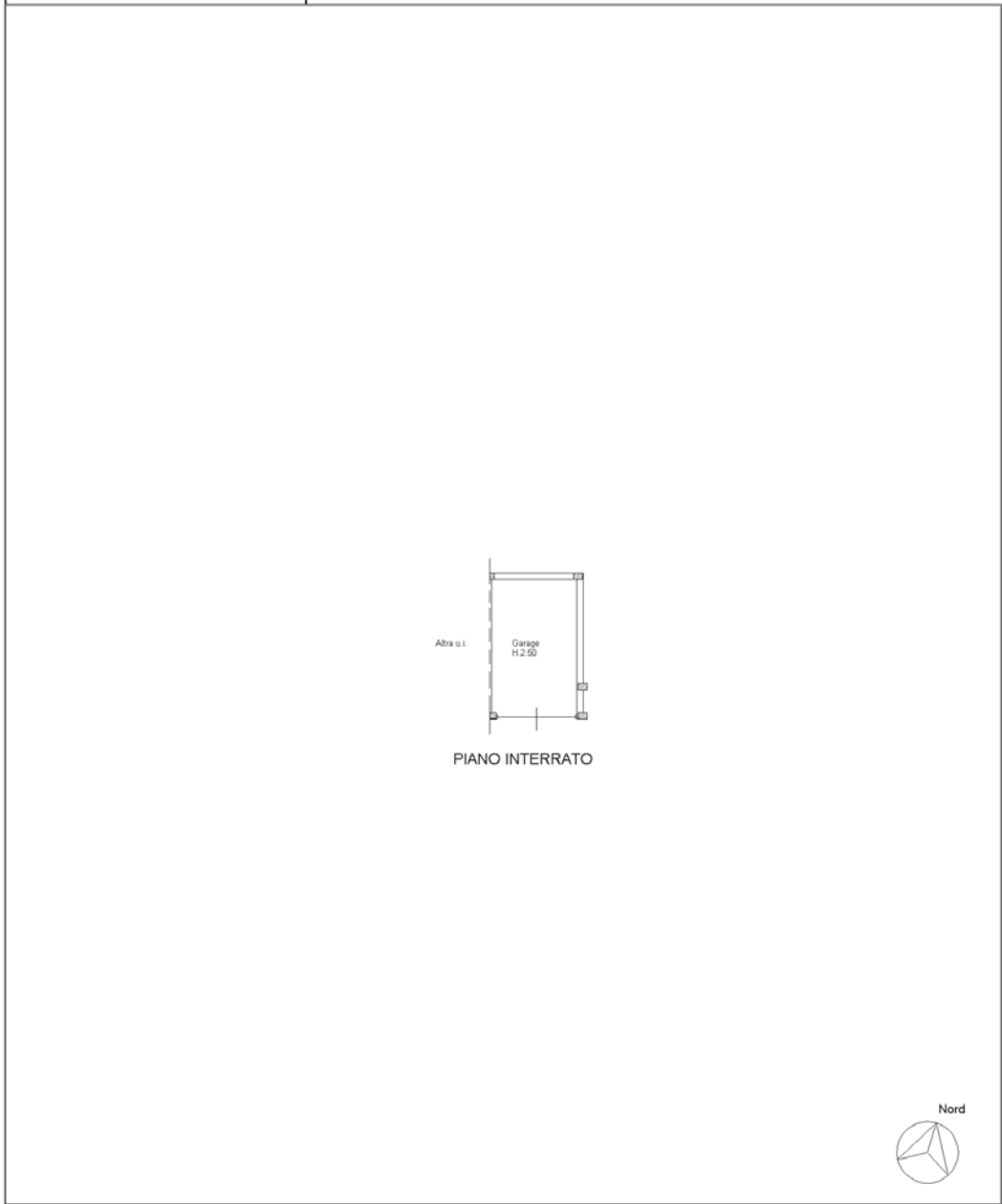



**LOTTO 02**







MINISTERO DELLE FINANZE

Mod. B (Nuovo Catasto Edilizio Urbano)

DIREZIONE GENERALE DEL CATASTO E DEI SERVIZI TECNICI ERARIALI

NUOVO CATASTO EDILIZIO URBANO

(R. DECRETO-LEGGE 11 APRILE 1959, N. 457)

Planimetria dell'immobile situato nel Comune di CISON DI VALMARINO Via ALPINA N° 1-3 - TOVENA-  
Dista ELABORATO PLANIMETRICO PER LA DIMOSTRAZIONE DELLA SUDDIVISIONE IN SUBALTERNI  
Allegata alla dichiarazione presentata all'Ufficio Tecnico Erariale di TREVISO Scheda N.°

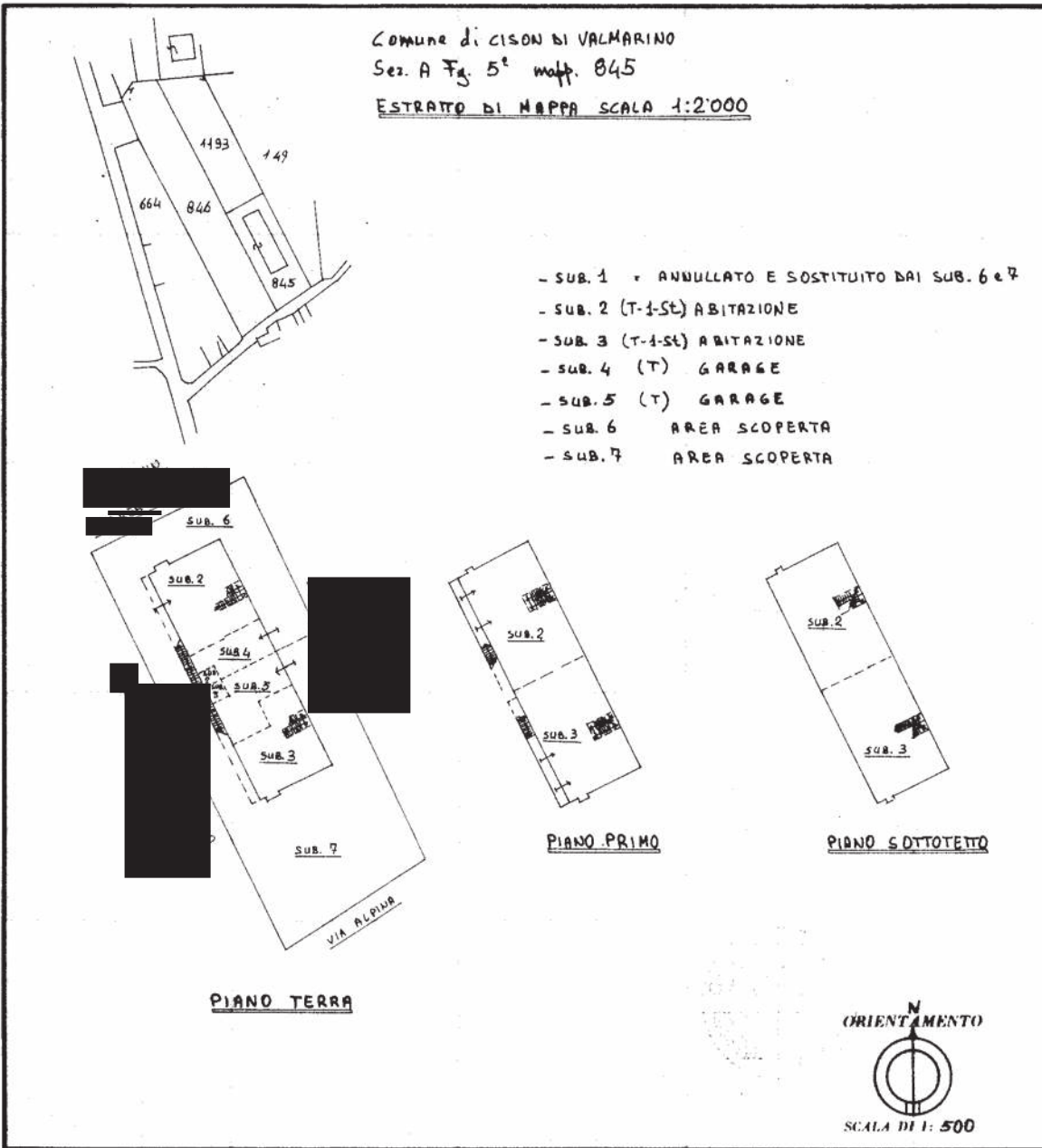

SPAZIO RISERVATO PER LE ANNOTAZIONI D'UFFICIO

DATA  
PROT. N°

A5/845/9999

Compilata dal GEOMETRA  
(Titolo, nome e cognome del tecnico)  
GIOVANNI NICARETTA  
Iscritto all'Albo dei GEOMETRI N° 1061  
della Provincia di TREVISO  
DATA 18 MAGGIO 1987  
Firma: M. Nicaretti

Ultima planimetria in atti

## ACCERTAMENTO DELLA PROPRIETÀ IMMOBILIARE URBANA ELENCO DEI SUBALTERNI ASSEGNATI

Comune CISON DI VALMARINO	Sezione A	Foglio 5	Particella 845	Tipo mappale	del:
------------------------------	--------------	-------------	-------------------	--------------	------

Sub	UBICAZIONE via/piazza	n.civ	Piani	Scala	Int	DESCRIZIONE
1						Immobile Soppresso
2	VIA BRIGATE ALPINE	1	1 - 2 - T			ABITAZIONI DI TIPO CIVILE
3	VIA BRIGATE ALPINE	3	1 - 2 - T			ABITAZIONI DI TIPO CIVILE
4	VIA BRIGATE ALPINE	1	T			STALLE, SCUDERIE, RIMESSE E AUTORIMESSE
5	VIA BRIGATE ALPINE	3	T			STALLE, SCUDERIE, RIMESSE E AUTORIMESSE
6	VIA ALPINA	1	T			AREA URBANA
7	VIA ALPINA	3	T			AREA URBANA

---

Visura telematica





MINISTERO DELLE FINANZE

Mod. B (Nuovo Catasto Edilizio Urbano)

# DIREZIONE GENERALE DEL CATASTO E DEI SERVIZI TECNICI ERARIALI NUOVO CATASTO EDILIZIO URBANO

(R. DECRETO-LEGGE 15 APRILE 1976, N. 452)

Planimetria dell'immobile situato nel Comune di CISON DI VALMARINO Via ALPINA N°1- -TOVENA-

Ditta [REDACTED]

Allegata alla dichiarazione presentata all'Ufficio Tecnico Erariale di TREVISO

Scheda N.°

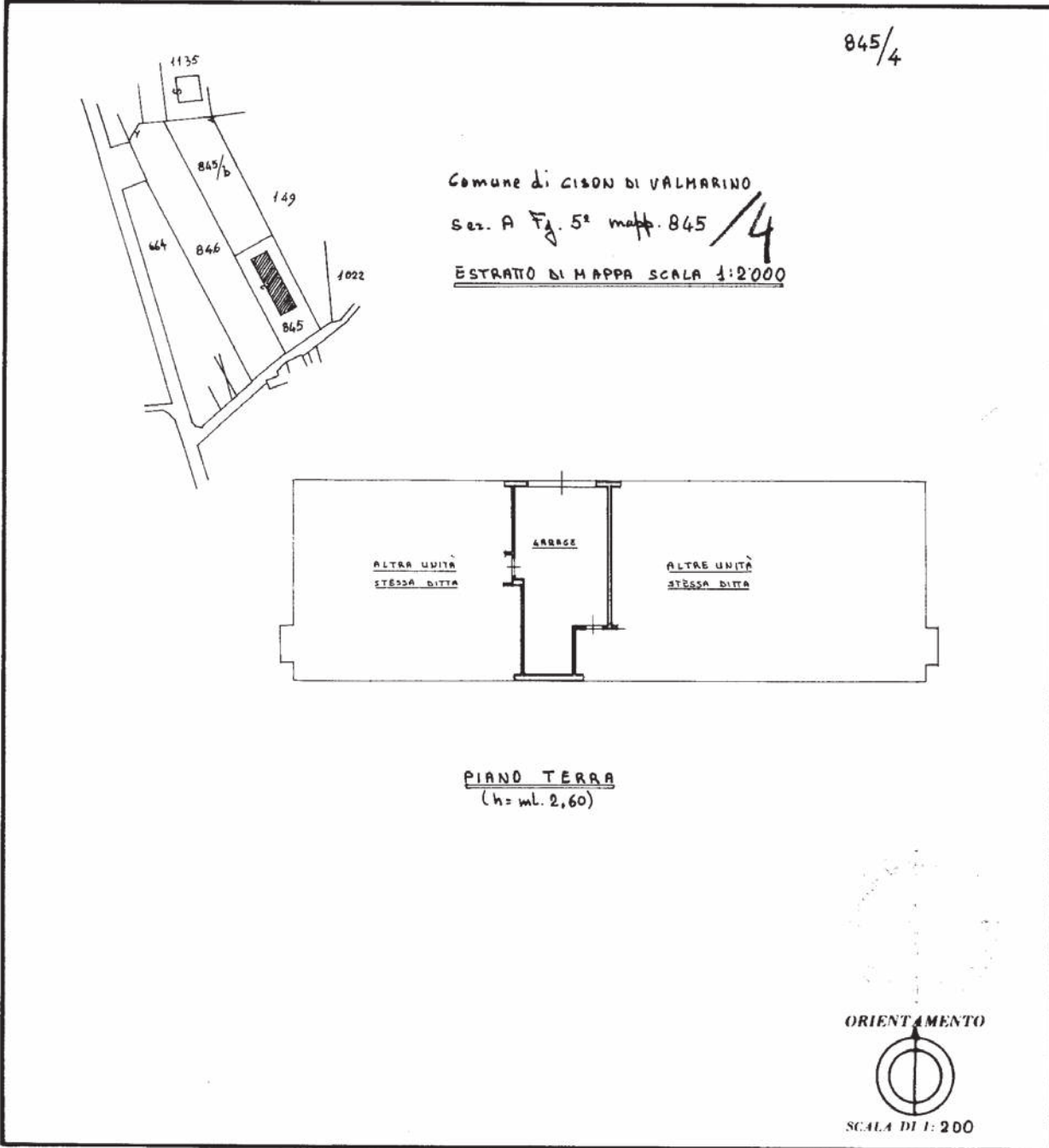

SPAZIO RISERVATO PER LE ANNOTAZIONI D'UFFICIO	
DATA	
PROT. N.°	

Compilata dal GEOMETRA  
(Titolo, nome e cognome del tecnico)  
GIOVANNI NICARETTA  
Iscritto all'Albo dei GEOMETRI N° 1061  
della Provincia di TREVISO  
DATA 20 GIUGNO 1986  
Firma: [Signature]



MINISTERO DELLE FINANZE

Mod. B (Nuovo Catasto Edilizio Urbano)

DIREZIONE GENERALE DEL CATASTO E DEI SERVIZI TECNICI ERARIALI

# NUOVO CATASTO EDILIZIO URBANO

(R. DECRETO-LEGE 11 APRILE 1976, N. 432)

Planimetria dell'immobile situato nel Comune di CISON DI VALMARINO Via ALPINA N°4-3 -TOVENA-

Ditta [REDACTED]

Allegata alla dichiarazione presentata all'Ufficio Tecnico Erariale di TREVISO Scheda N.°

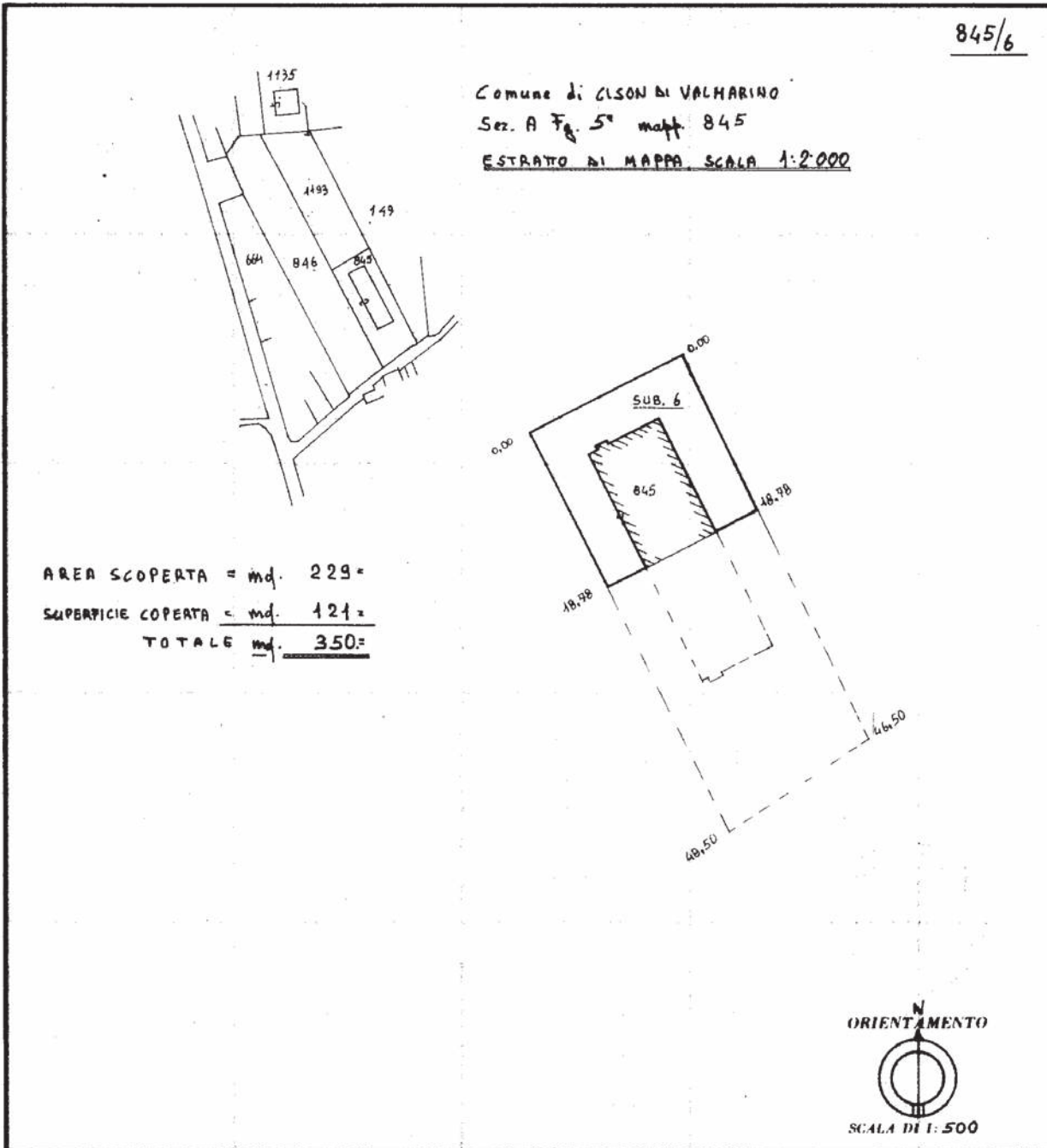

SPAZIO RISERVATO PER LE ANNOTAZIONI D'UFFICIO	
DATA PROT. N.°	A5/845/6

Compilata dal GEOMETRA  
(Titolo, nome e cognome del tecnico)  
GIOVANNI NICARETTA  
Iscritto all'Albo dei GEOMETRI N° 1061  
della Provincia di TREVISO  
DATA 18 MAGGIO 1987  
Firma: [Signature]





## ACCERTAMENTO DELLA PROPRIETÀ IMMOBILIARE URBANA ELENCO DEI SUBALTERNI ASSEGNATI

Comune	Sezione	Foglio	Particella	Tipo mappale	del:
CISON DI VALMARINO	A	5	930		

Sub	UBICAZIONE via/piazza	n.civ	Piani	Scala	Int	DESCRIZIONE
	VICOLO ANDREA MAGAGNIN	6	2 - T-1			ABITAZIONI DI TIPO ECONOMICO

---

Visura telematica



**Agenzia del Territorio  
CATASTO FABBRICATI  
Ufficio Provinciale di  
Treviso**

Dichiarazione protocollo n. <b>TV0060216</b> del <b>21/02/2007</b>	
Planimetria di u.i.u. in Comune di Cison Di Valmarino	
Vicolo Andrea Magagnin <span style="float: right;">civ. 6</span>	
Identificativi Catastali:	Compilata da:
Sezione: <b>A</b>	<b>Bianco Luca</b>
Foglio: <b>5</b>	Iscritto all'albo:
Particella: <b>930</b>	<b>Geometri</b>
Subalterno:	Prov. Treviso <span style="float: right;">N. 3027</span>

Scheda n. 1      Scala 1:200

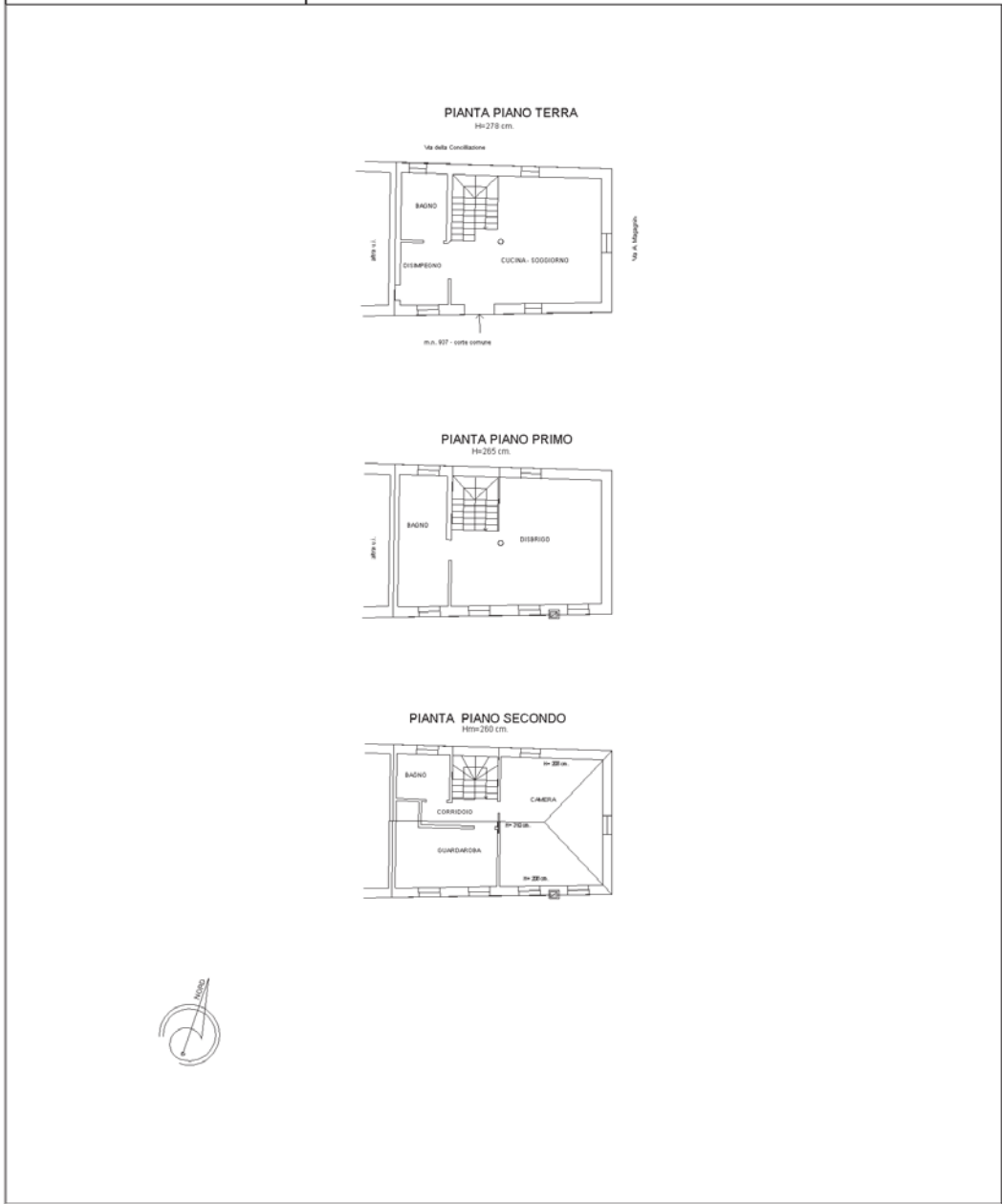



N=400

E=1200

I Particella: 430

9-Apr-2024 9:45:58  
Protocollo pratica 765979/2024

Scala originale: 1:1000  
Dimensione cornice: 385.000 x 276.000 metri

Comune: (TV) CISON DI VAMARINO  
Foglio: 5 A1: A

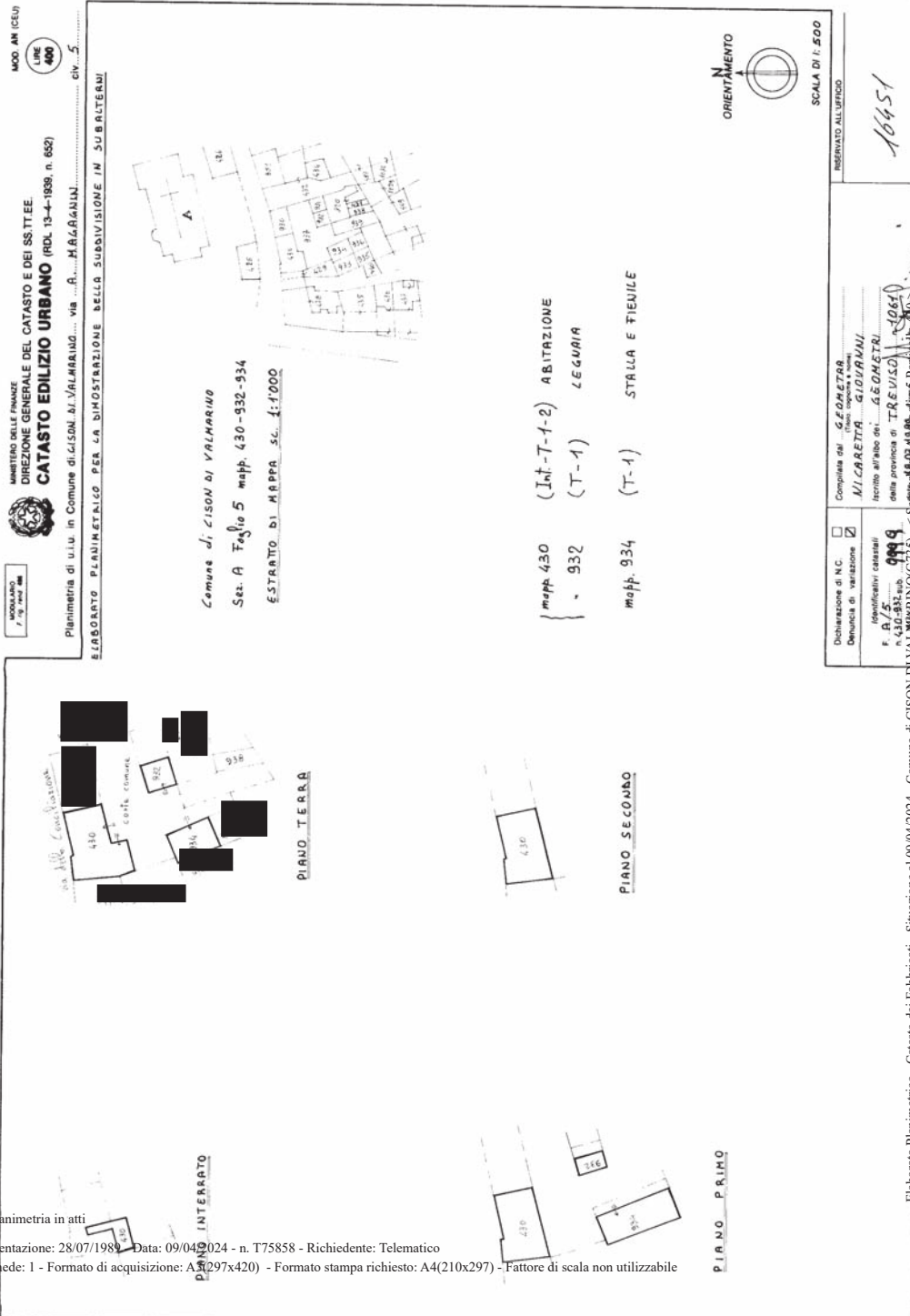

Ultima planimetria in atti

Data presentazione: 28/07/1989 - Data: 09/04/2024 - n. T75858 - Richiedente: Telematico

Totale schede: 1 - Formato di acquisizione: A3(297x420) - Formato stampa richiesto: A4(210x297) - Fattore di scala non utilizzabile



Direzione Provinciale di Treviso  
Ufficio Provinciale - Territorio  
Servizi Catastali

Data: 09/04/2024  
Ora: 09:58:22  
Numero Pratica: T75861  
Pag: 1 - Fine

## ACCERTAMENTO DELLA PROPRIETÀ IMMOBILIARE URBANA ELENCO DEI SUBALTERNI ASSEGNATI

Sub	Comune	Sezione	Foglio	Particella	Tipo mappale	del:
	CISON DI VALMARINO	A	5	430		
	UBICAZIONE via/piazza	n.civ	Piani	Scala	Int	DESCRIZIONE
	VICOLO ANDREA MAGAGNIN	5	1-2 - I - T			ABITAZIONI DI TIPO POPOLARE
						Immobile Soppresso

Visura telematica

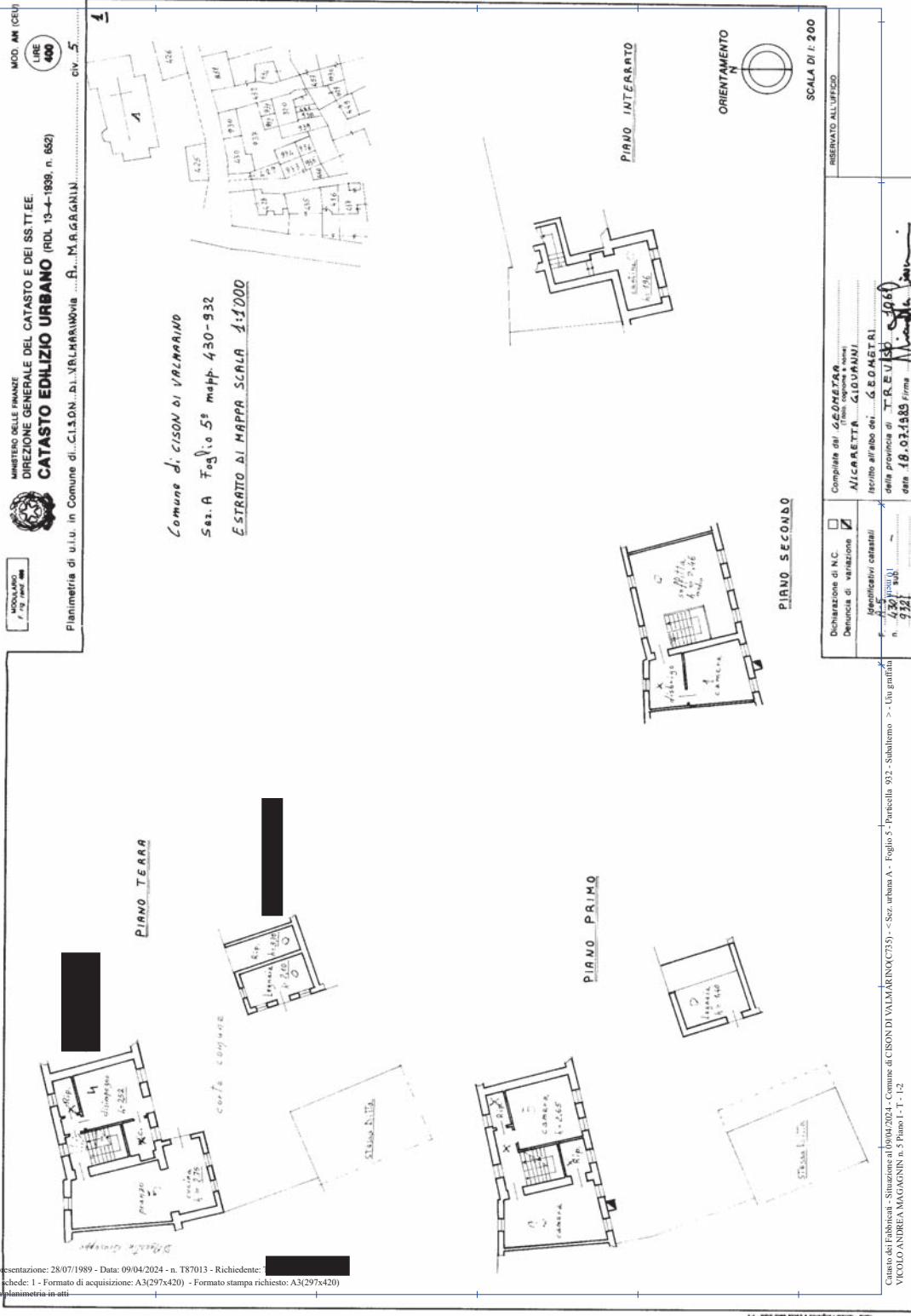



**LOTTO 06**

N=5000

E=1900

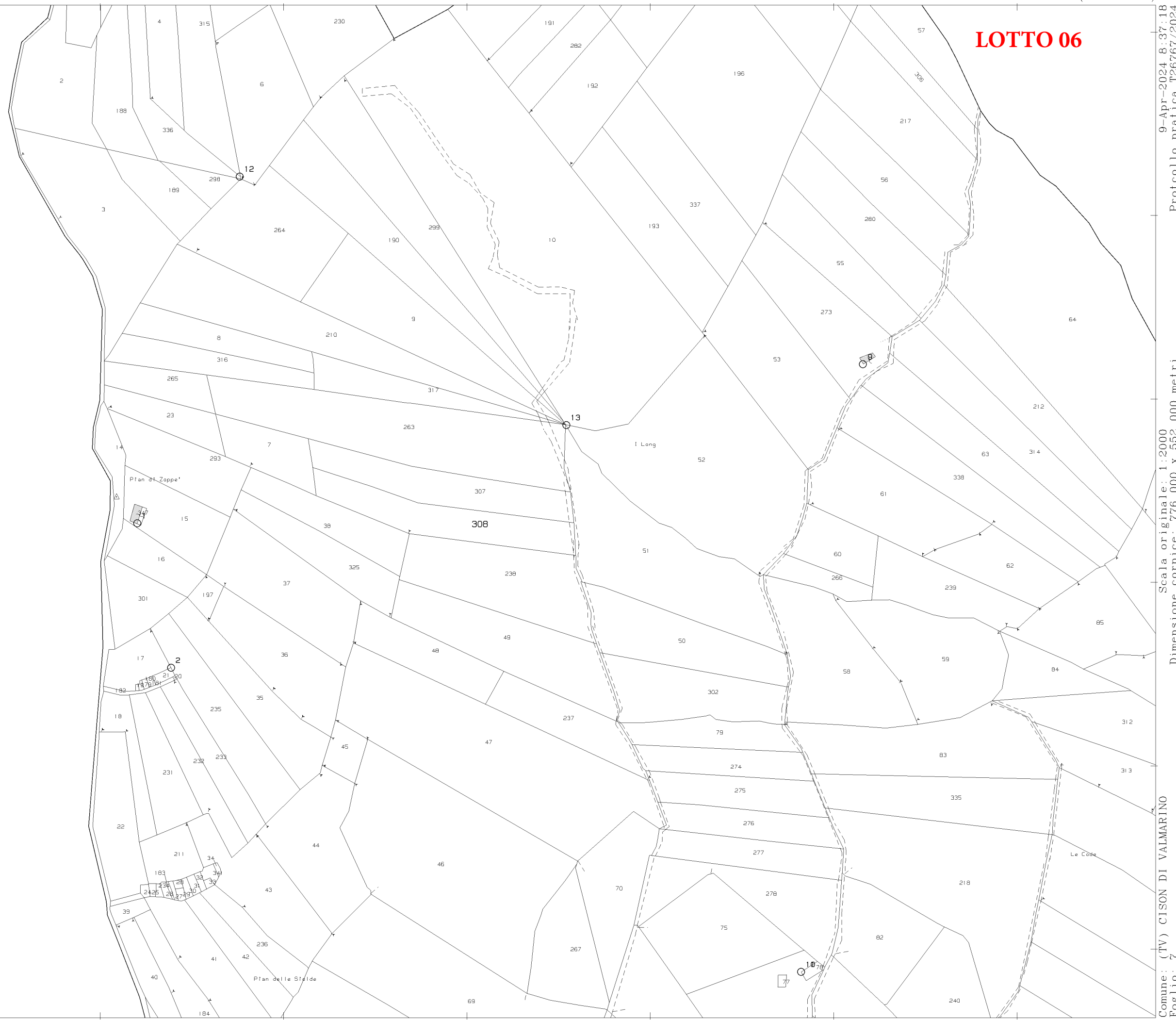

9-Apr-2024 8:37:18

Protocollo pratica T26767/2024

Scala originale: 1:2000  
Dimensione cornice: 776.000 x 552.000 metri

Comune: (TV) CISON DI VALMARINO  
Foglio: 7

1 Particella: 308

**LOTTO 08**

N=3400

E=700



9-Apr-2024 9:36:27  
Protocollo pratica T56587/2024

Scala originale: 1:2000  
Dimensione cornice: 776.000 x 552.000 metri

Comune: (TV) CISON DI VALMARINO  
Foglio: 1

1 Particella: 305



**LOTTO 10**



N=-200

E=1500

1 Particella: 195

9-Apr-2024 8:38:46  
 Protocollo pratica T27228/2024  
 Scala originale: 1:2000  
 Dimensione cornice: 776.000 x 552.000 metri  
 Comune: (TV) CISON DI VALMARINO  
 Foglio: 6