

N=2100

E=-600

Firmato Da: SCOTTON DANIELE Emesso Da: ARUBAPEC S.P.A. NG CA 3 Serial#: 21e931b463db2094d8eb3a5bd3b74cb3

# ALLEGATO N. 2 - ESTRATTO MAPPA

1 Particella: 532

Comune: (TV) FONTANELLE  
 Foglio: 12  
 Dimensione cornice: 534.000 x 378.000 met  
 Protocollo pratica T272199/2021  
 Scala originale: 1:2000  
 15-Nov-2021 15:28:40



MINISTERO DELLE FINANZE

Mod. B (Nuovo Catasto Edilizio Urbano)

DIREZIONE GENERALE DEL CATASTO E DEI SERVIZI TECNICI ERARIALI

NUOVO CATASTO EDILIZIO URBANO

(R. DECRETO LEGGE 11 APRILE 1978, N. 652)

Planimetria dell'immobile situato nel Comune di Fontanelle

Via Giovanni XXIII

Ditta ELABORATO PLANIMETRICO PER LA DIMOSTRAZIONE DELLA SUBDIVISIONE IN SUBALTERNI

Allegata alla dichiarazione presentata all'Ufficio Tecnico Erariale di Treviso

Scheda N.°

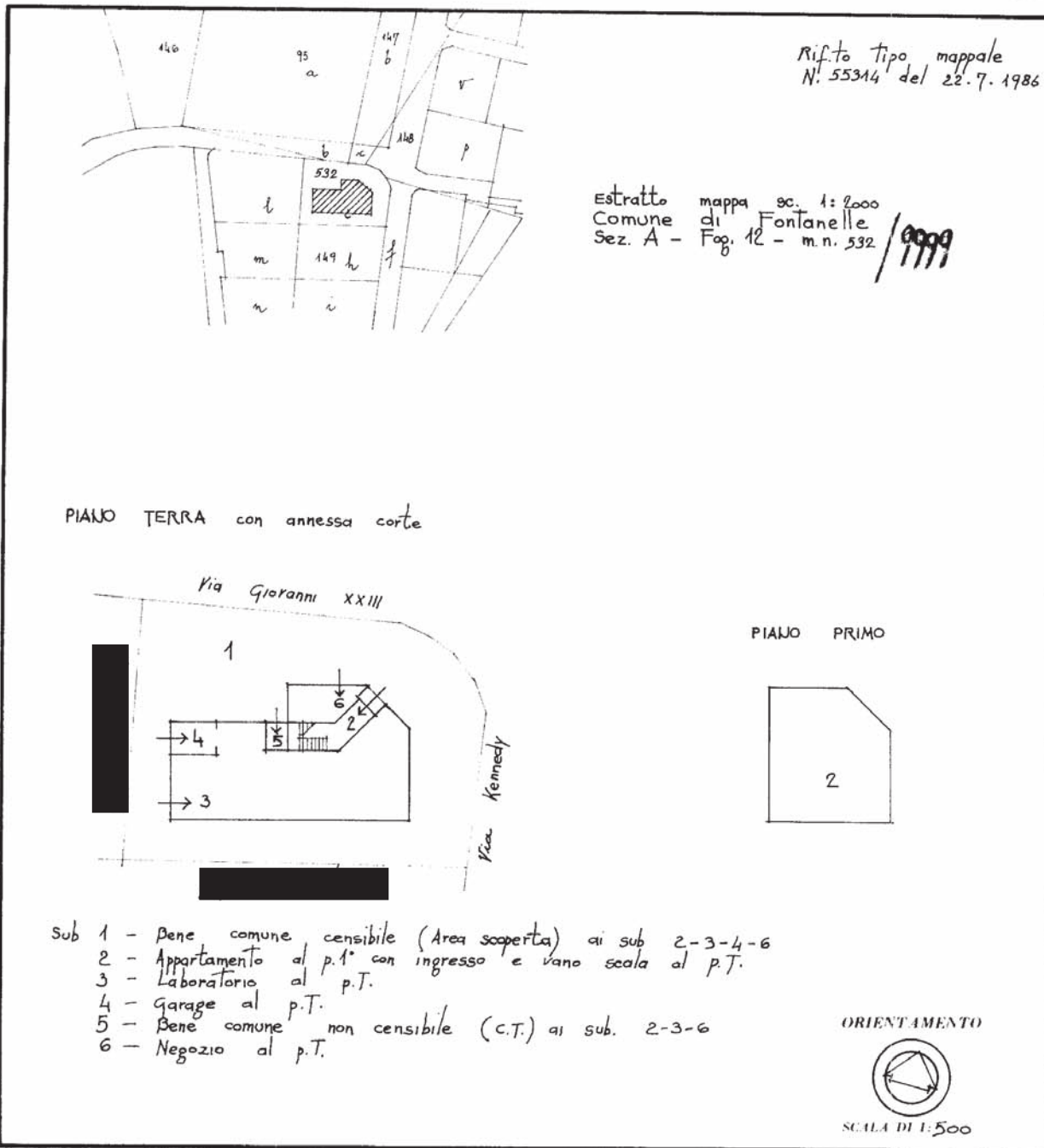

SPAZIO RISERVATO PER LE ANNOTAZIONI D'UFFICIO	
DATA	
PROT. N.°	23094

Compilato dal geometra  
 (Titolo, nome e cognome del tecnico)  
Serafin Franco  
 Iscritto all'Albo dei geometri  
 della Provincia di Treviso  
 DATA 23.07.1986  
 Firma: [Signature]

ALLEGATO N. 4  
 ELABORATO PLANIMETRICO E SCHEDE CATASTALI

## ACCERTAMENTO DELLA PROPRIETÀ IMMOBILIARE URBANA ELENCO DEI SUBALTERNI ASSEGNATI

Comune FONTANELLE	Sezione A	Foglio 12	Particella 532	Tipo mappale	del:
----------------------	--------------	--------------	-------------------	--------------	------

Sub	UBICAZIONE via/piazza	n.civ	Piani	Scala	Int	DESCRIZIONE
2	VIA PAPA GIOVANNI XXIII	24	1 - T			ABITAZIONI DI TIPO CIVILE
3	VIA PAPA GIOVANNI XXIII	24	T			LABORATORI PER ARTI E MESTIERI
4	VIA PAPA GIOVANNI XXIII	24	T			STALLE, SCUDERIE, RIMESSE ED AUTORIMESSE
6	VIA PAPA GIOVANNI XXIII	24	T			NEGOZI E BOTTEGHE

Visura telematica





MINISTERO DELLE FINANZE

Mod. B (Nuovo Catasto Edilizio Urbano)

DIREZIONE GENERALE DEL CATASTO E DEI SERVIZI TECNICI ERARIALI

# NUOVO CATASTO EDILIZIO URBANO

(R. DECRETO-LEGGE 11 APRILE 1979, N. 652)

Planimetria dell'immobile situato nel Comune di Fontanelle Via Giovanni XXIII

Ditta [redacted]

Allegata alla dichiarazione presentata all'Ufficio Tecnico Erariale di Treviso

propr.  $\frac{1}{2}$   
Scheda N. 2

Sub. 2

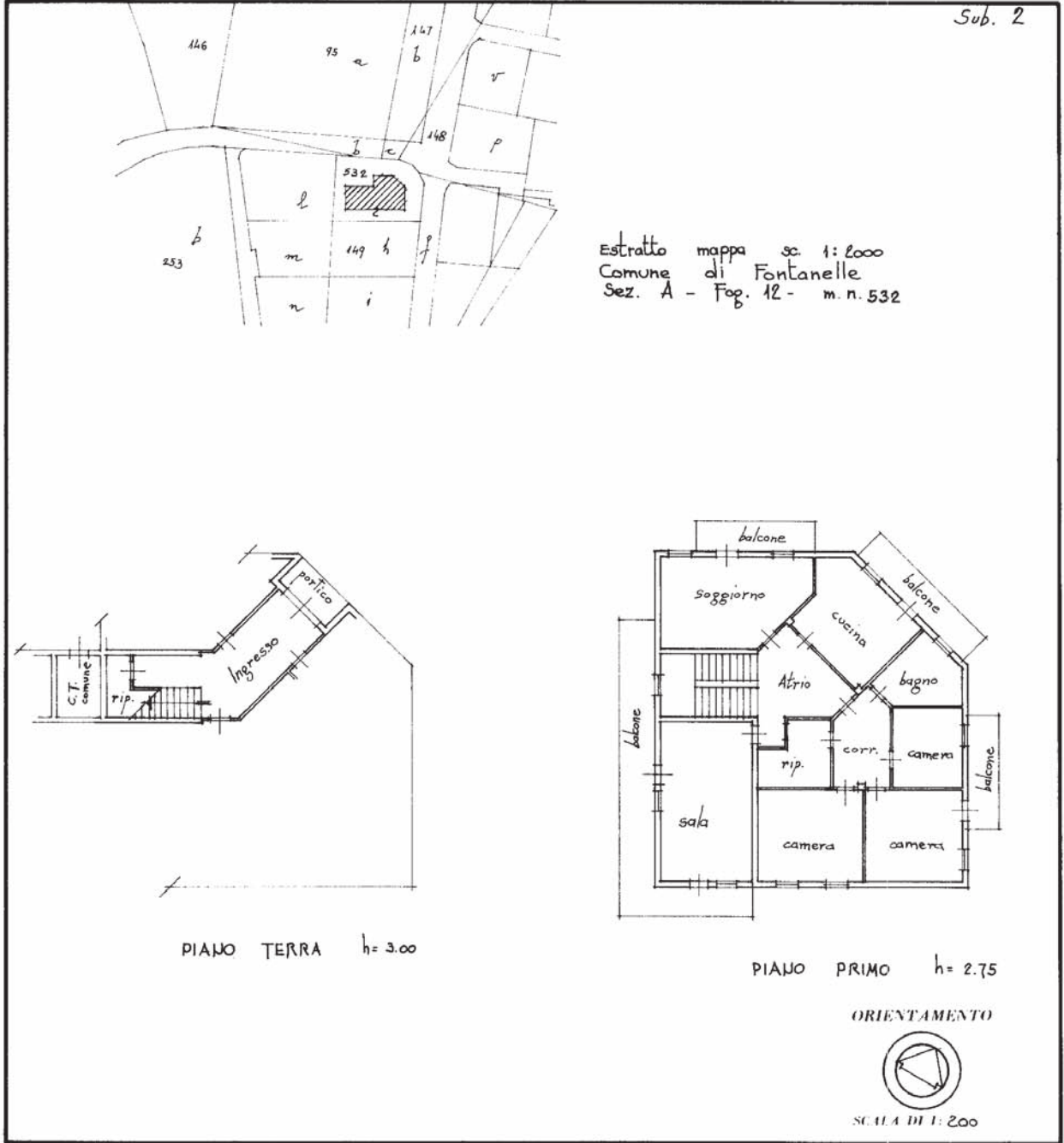

SPAZIO RISERVATO PER LE ANNOTAZIONI D'UFFICIO	
DATA	
PROT. N.º	

Compilata dal geometra  
 (Titolo, nome e cognome del tecnico)  
Serafin Franco  
 Iscritto all'Albo dei Geometri  
 della Provincia di Treviso  
 DATA 23.07.1986  
 Firma: Serafin Franco



MINISTERO DELLE FINANZE  
DIREZIONE GENERALE DEL CATASTO E DEI SERVIZI TECNICI ERARIALI  
NUOVO CATASTO EDILIZIO URBANO

Mod. B (Nuovo Catasto Edilizio Urbano)

(R. DECRETO-LEGGE 11 APRILE 1979, N. 652)

Planimetria dell'immobile situato nel Comune di Fontanelle Via Giovanni XXIII

Ditta [REDACTED]

Allegata alla dichiarazione presentata all'Ufficio Tecnico Erariale di Treviso

prop. 1/2  
Scheda N. 4

Sub. 4

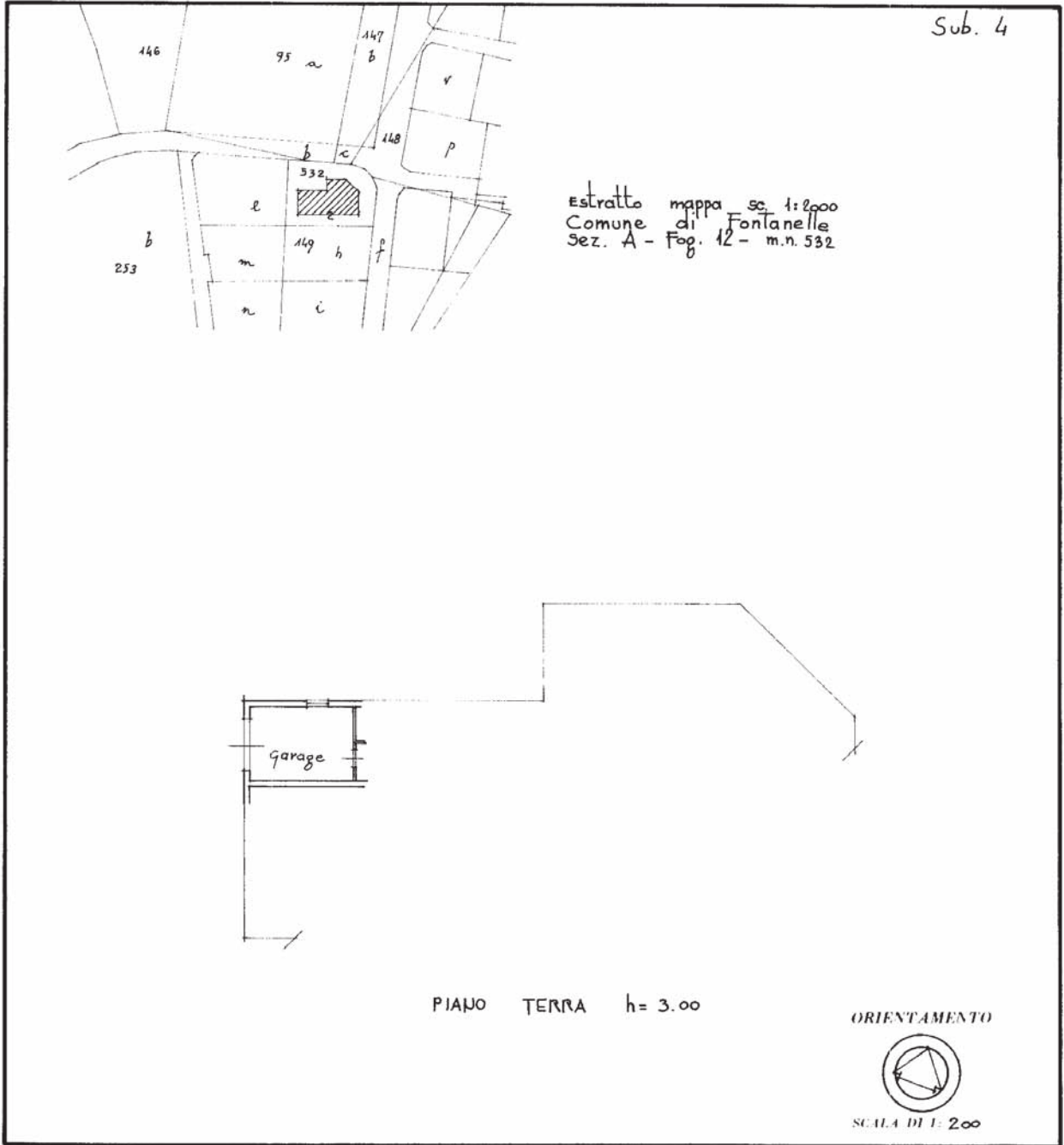

SPAZIO RISERVATO PER LE ANNOTAZIONI D'UFFICIO

DATA

PROT. N.º

2021

Compilata dal geometra  
(Titolo, nome e cognome del tecnico)

Serafin Franco

Iscritto all'Albo dei Geometri  
della Provincia di Treviso

DATA

23.07.1986

Firma:

[Signature]



MINISTERO DELLE FINANZE

Mod. B (Nuovo Catasto Edilizio Urbano)

DIREZIONE GENERALE DEL CATASTO E DEI SERVIZI TECNICI ERARIALI

NUOVO CATASTO EDILIZIO URBANO

(R. DECRETO LEGGE 11 APRILE 1978, N. 652)

Planimetria dell'immobile situato nel Comune di Fontanelle

Via Giovanni XXIII

Ditta ELABORATO PLANIMETRICO PER LA DIMOSTRAZIONE DELLA

SUBDIVISIONE IN SUBALTERNI

Allegata alla dichiarazione presentata all'Ufficio Tecnico Erariale di Treviso

Scheda N.°

Rif.to tipo mappale  
N. 55314 del 22.7.1986

Estratto mappa sc. 1:2000  
Comune di Fontanelle  
Sez. A - Fog. 12 - m.n. 532 / 0009

PIANO TERRA con annessa corte

Via Giovanni XXIII

1

prop.

Via Kennedy

PIANO PRIMO

2

sub 1 - Bene comune censibile (Area scoperta) ai sub 2-3-4-6  
 2 - Appartamento al p.1° con ingresso e vano scala al p.T.  
 3 - Laboratorio al p.T.  
 4 - Garage al p.T.  
 5 - Bene comune non censibile (C.T.) ai sub. 2-3-6  
 6 - Negozio al p.T.

ORIENTAMENTO

SCALA DI 1:500

SPAZIO RISERVATO PER LE ANNOTAZIONI D'UFFICIO	
DATA PROT. N.°	

Compilato dal geometra  
(Titolo, nome e cognome del tecnico)  
Serafin Franco  
 Iscritto all'Albo dei geometri  
 della Provincia di Treviso  
 DATA 23.07.1986  
 Firma: [Signature]

ALLEGATO N. 4  
 ELABORATO PLANIMETRICO E SCHEDE CATASTALI

## ACCERTAMENTO DELLA PROPRIETÀ IMMOBILIARE URBANA ELENCO DEI SUBALTERNI ASSEGNATI

Comune FONTANELLE	Sezione A	Foglio 12	Particella 532	Tipo mappale	del:
----------------------	--------------	--------------	-------------------	--------------	------

Sub	UBICAZIONE via/piazza	n.civ	Piani	Scala	Int	DESCRIZIONE
2	VIA PAPA GIOVANNI XXIII	24	1 - T			ABITAZIONI DI TIPO CIVILE
3	VIA PAPA GIOVANNI XXIII	24	T			LABORATORI PER ARTI E MESTIERI
4	VIA PAPA GIOVANNI XXIII	24	T			STALLE, SCUDERIE, RIMESSE ED AUTORIMESSE
6	VIA PAPA GIOVANNI XXIII	24	T			NEGOZI E BOTTEGHE

Visura telematica





MINISTERO DELLE FINANZE

Mod. B (Nuovo Catasto Edilizio Urbano)

DIREZIONE GENERALE DEL CATASTO E DEI SERVIZI TECNICI ERARIALI

# NUOVO CATASTO EDILIZIO URBANO

(R. DECRETO-LEGGE 11 APRILE 1949, N. 652)

Planimetria dell'immobile situato nel Comune di Fontanelle Via Giovanni XXIII

Ditta [redacted]

Allegata alla dichiarazione presentata all'Ufficio Tecnico Erariale di Treviso

Scheda N.° 13

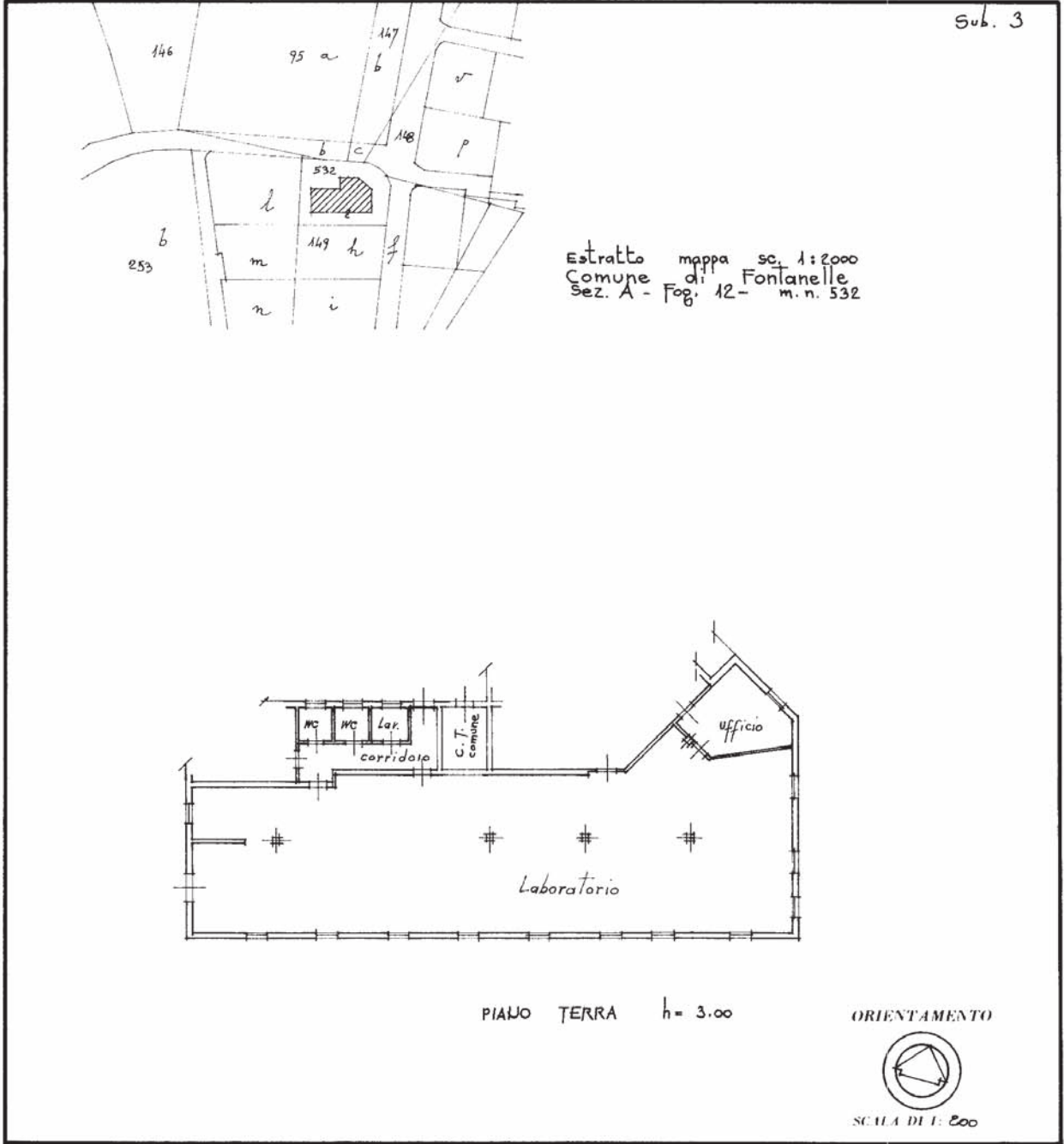

### SPAZIO RISERVATO PER LE ANNOTAZIONI D'UFFICIO

DATA

PROT. N.°

16/11/2021

Compilata dal Geometra

(Titolo, nome e cognome del tecnico)

Serafin Franco

Iscritto all'Albo dei Geometri

della Provincia di Treviso

0474

23/07/1986

Firma:

[Signature]