



N=5500

E=800

1 Particella: 559

Comune: (TV) CONEGLIANO  
Foglio: 1

Scala originale: 1:2000  
Dimensione cornice: 776.000 x 552.000 metri

21-Lug-2023 19:35:27  
Protocollo pratica T302249/2023

Agenzia del Territorio  
**CATASTO FABBRICATI**  
Ufficio Provinciale di  
Treviso

**ELABORATO PLANIMETRICO**

Compilato da:  
Donadel Ernesto

Iscritto all'albo:  
Geometri

Prov. Treviso

N. 1772

Comune di Conegliano

Sezione: A

Foglio: 1

Particella: 559

Protocollo n. TV0362464 del 20/10/2004

Tipo Mappale n. 278092 del 06/08/2004

Dimostrazione grafica dei subalterni

Scala 1 : 500

**PIANO PRIMO  
SOTTOSTRADA**

Com. di Vittorio Veneto  
Foglio 82

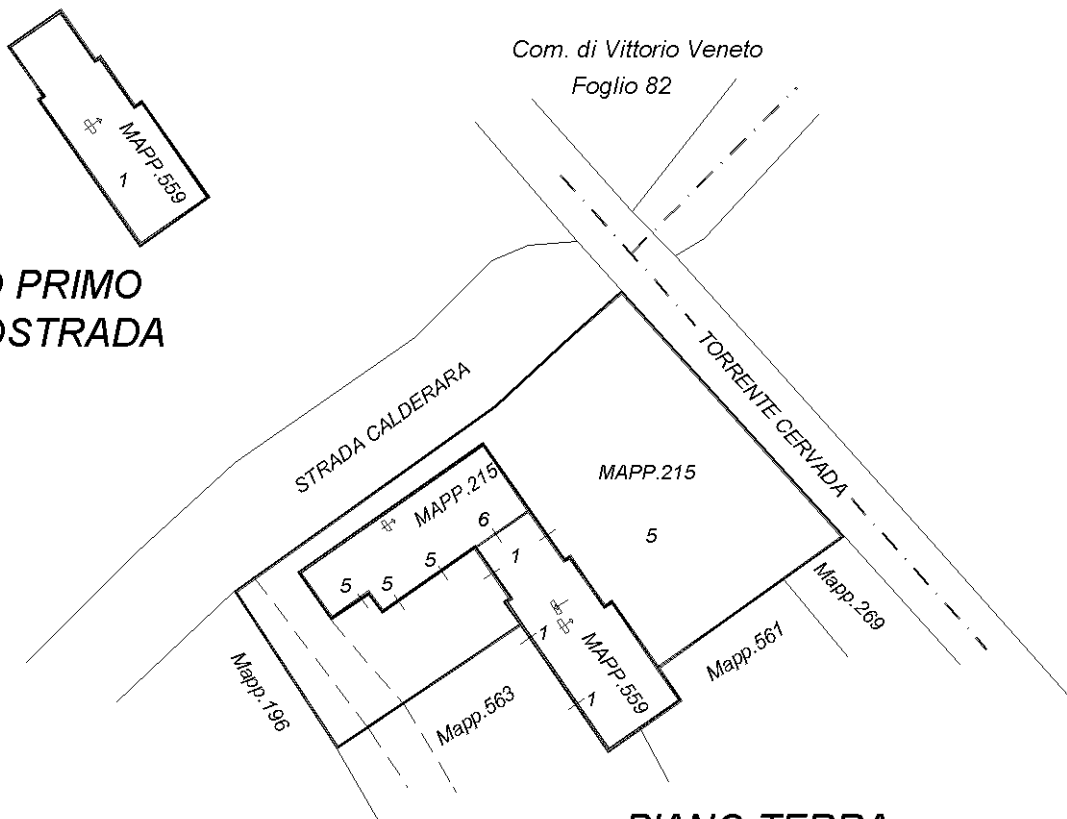

**PIANO TERRA  
CON CORTE ANNESSA**

**PIANO PRIMO**

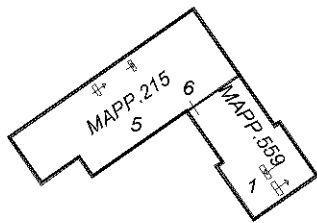

**PIANO SECONDO**

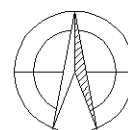
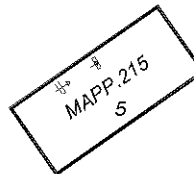

Ultima planimetria in atti

**Agenzia del Territorio  
CATASTO FABBRICATI  
Ufficio Provinciale di  
Treviso**

Dichiarazione protocollo n. TV0362464 del 20/10/2004

Planimetria di u.i.u. in Comune di Conegliano

Strada Calderara

civ.

Identificativi Catastali:

Sezione: A  
Foglio: 1  
Particella: 559  
Subalterno: 1

Compilata da:  
Donadel Ernesto

Iscritto all'albo:  
Geometri

Prov. Treviso

N. 1772

Scheda n. 1

Scala 1:200

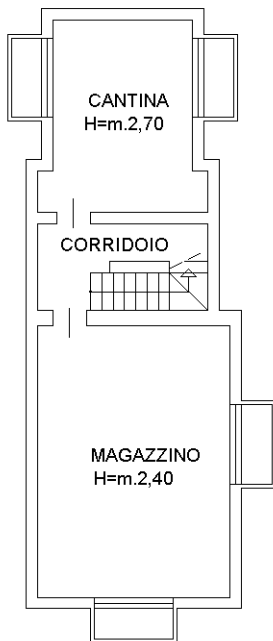

PIANO PRIMO  
SOTTOSTRADA

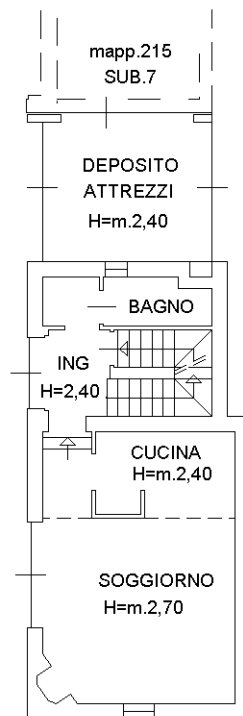

PIANO TERRA

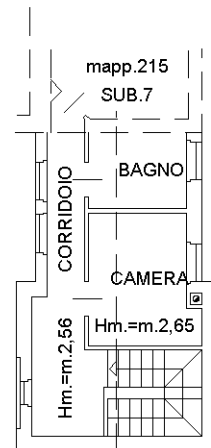

PIANO PRIMO

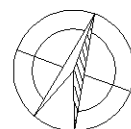

Ultima planimetria in atti