



NUOVO CATASTO EDILIZIO URBANO

(R. DECRETO-LEGGE 13 APRILE 1939, N. 652)

Lire
200

Planimetria dell'immobile situato nel Comune di CASTELFRANCO VENETO Via SCUOLE 20

Ditta

Allegata alla dichiarazione presentata all'Ufficio Tecnico Erariale di TREVISO

SCHEDA N° 3

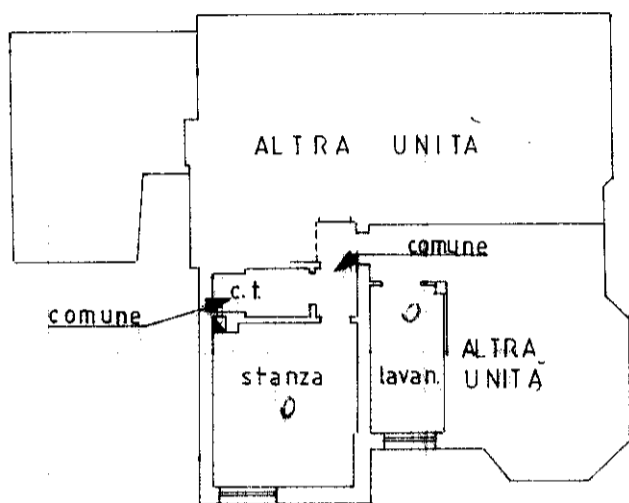

PIANTA PIANO SEMINTERRATO
H. 223

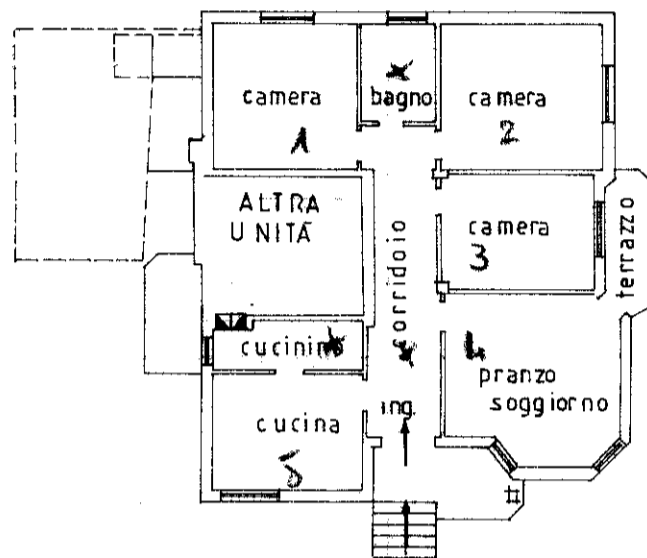

PIANTA PIANO RIALZATO
H. 285

ESTRATTO DI MAPPA SCALA 1:2000
FG. 40 (F/5) M.N° 923

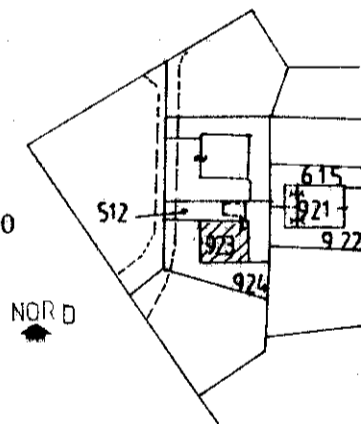

ORIENTAMENTO

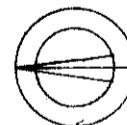

SCALA DI 1.200

SPAZIO RISERVATO PER LE ANNOTAZIONI D'UFFICIO

DATA

PROT. N°

V89
12621A

Compilata dal GEOMETRA IGINIO LIBRALATO
(Titolo, nome e cognome del tecnico)

Iscritto all'Albo de GEOMETRI

della Provincia di TREVISO

DATA 08.06.1989

Firma

IPZS OFFICINA CY ROMA



NUOVO CATASTO EDILIZIO URBANO

(R. DECRETO-LEGGE 13 APRILE 1989, N. 652)

Planimetria dell'immobile situato nel Comune di CASTELFRANCO VENETO Via SCUOLE 20

Ditta [REDACTED]

Allegata alla dichiarazione presentata all'Ufficio Tecnico Erariale di TREVISO

SCHEDA N° 4

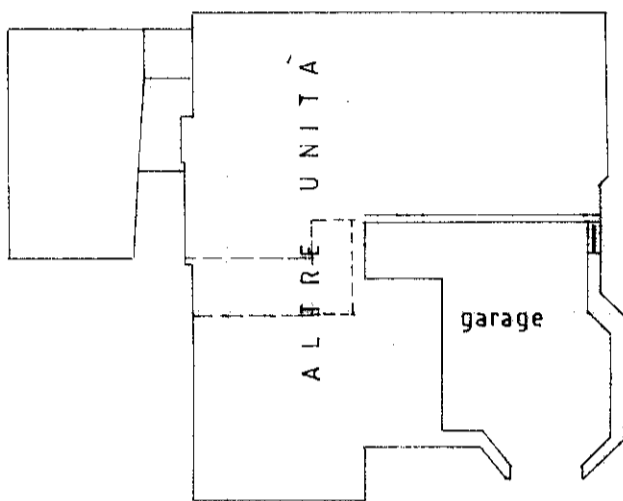

PIANTA PIANO SEMINTERRATO
H. 223

ESTRATTO DI MAPPA SCALA 1:2000
FG. 40 (F/5) M.N° 923

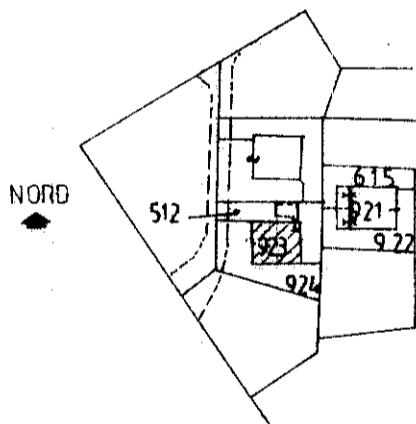

NORD

ORIENTAMENTO

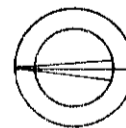

SCALA DI 1/200

SPAZIO RISERVATO PER LE ANNOTAZIONI D'UFFICIO

DATA

PROT. N°

V89
12622A

Compilata dal GEOMETRA IGINIO LIBRALATO
(Titolo, nome e cognome del tecnico)

Iscritto all'Albo de GEOMETRI
della Provincia di TREVISO

DATA 08.06.1989

Firma:

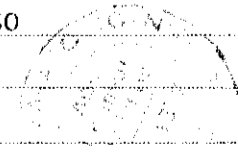

I.P.E.S. - OFFICINA C.T. - ROMA



NUOVO CATASTO EDILIZIO URBANO

(R. DECRETO-LEGGE 13 APRILE 1939, N. 652)

Planimetria dell'immobile situato nel Comune di CASTELFRANCO VENETO Via SCUOLE

Ditta [REDACTED]

Allegata alla dichiarazione presentata all'Ufficio Tecnico Erariale di TREVISO

SCHEDA N° 2

AREA = MQ. 260

ESTRATTO DI MAPPA SCALA 1:2000
FG. 40 (F/5) M.N° 924

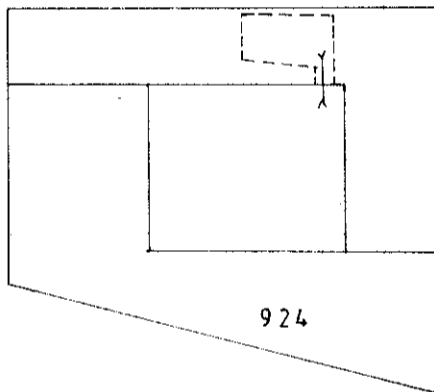
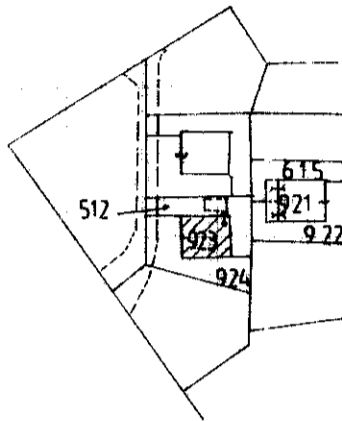

INGRANDIMENTO SCALA 1:500

ORIENTAMENTO

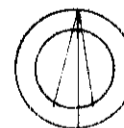

SCALA DI I. 2000

SPAZIO RISERVATO PER LE ANNOTAZIONI D'UFFICIO

DATA

PROT: N°

V89
12620A

Compilata dal GEOMETRA IGINIO LIBRALATO
(Titolo, nome e cognome del tecnico)

Iscritto all'Albo de GEOMETRI
della Provincia di TREVISO

DATA 08.06.1989

Firma:

LINEA OFFICINA ROMA