

MODULARIO
F. fig. rend. 487



MINISTERO DELLE FINANZE
DIREZIONE GENERALE DEL CATASTO E DEI SS.TT.EE.
CATASTO EDILIZIO URBANO (RDL 13-4-1939, n. 652)

MOD. **BN** (CEU)

LIRE
250

Planimetria di u.i.u. in Comune di RIESE PIO X^o via Callalta civ.

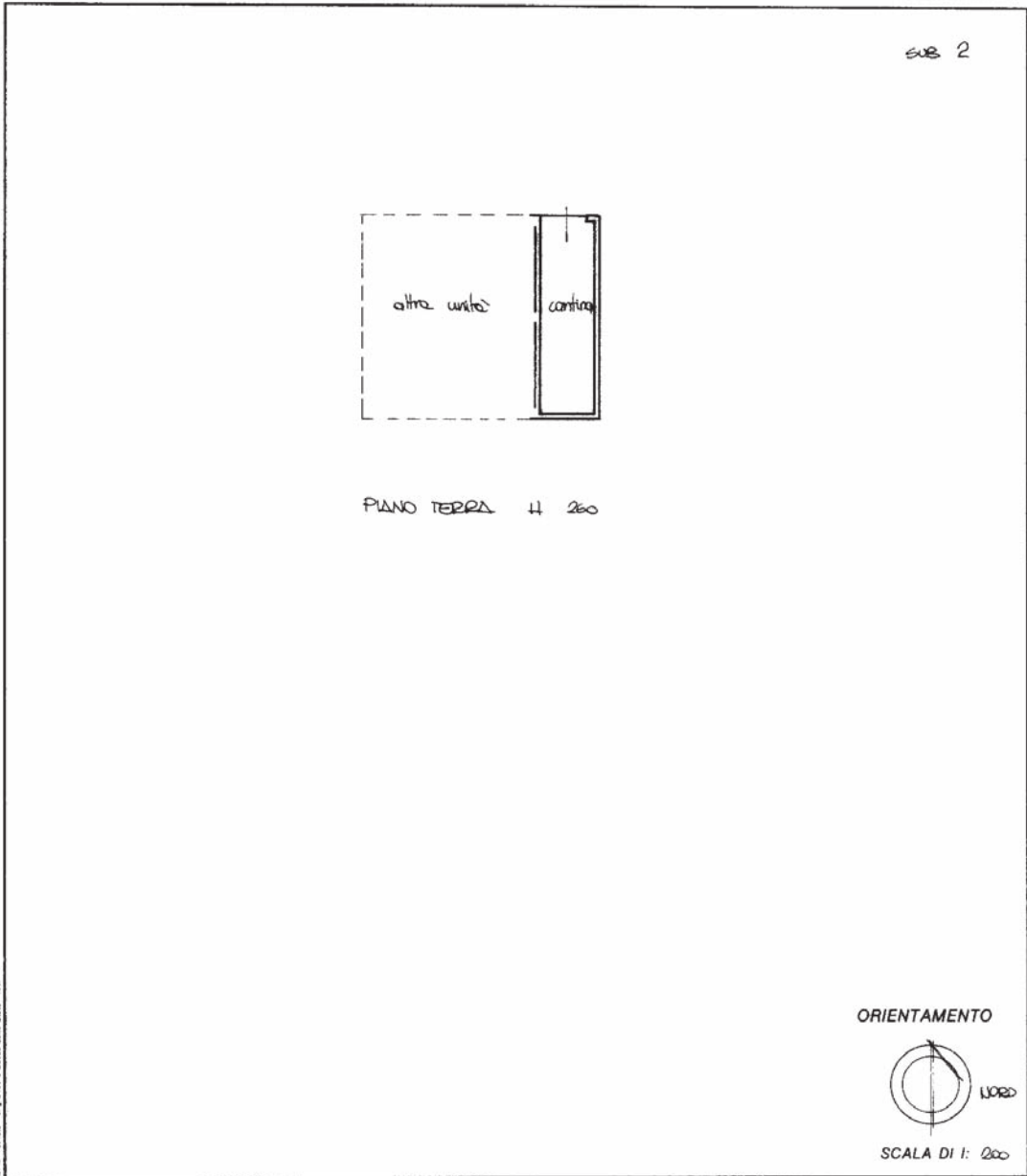

Roma - Istituto Poligrafico e Zecca dello Stato - P.V.

Dichiarazione di N.C.
 Denuncia di variazione

Identificativi catastali
 F. 6-8
 n. 150 sub. 2

Compilata dal DOT. ARCH. G. FRANCO VIELMO
 (Titolo, cognome e nome)

Iscritto all'albo degli architetti
 della provincia di TREVISO n. 1712
 data 14.12.90 Firma [Signature]

RISERVATO ALL'UFFICIO

ELABORATO PLANIMETRICO

Compilata da:
BRESOLIN LEOPOLDO

Iscritto all'albo:
Geometri

Prov. Treviso N. 1213

**Agenzia del Territorio
CATASTO FABBRICATI
Ufficio Provinciale di
Treviso**

Comune di Riese Pio X

Sezione: C Foglio: 8

Particella: 150

Protocollo n. 000498961 del 18/11/2003

Tipo Mappale n. 75643 del 22/12/1989

Dimostrazione grafica dei subalterni

Scala 1 : 500

PIANO TERRA

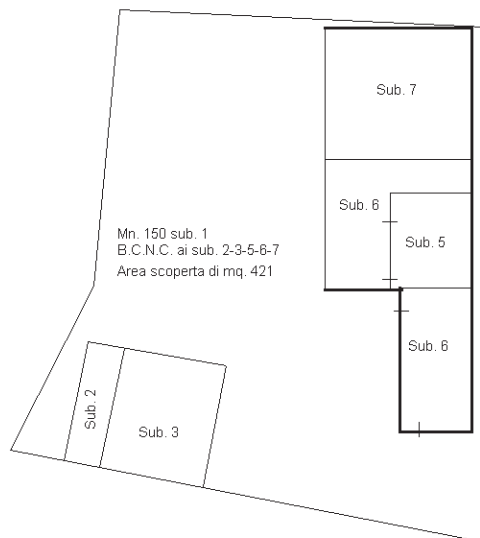

Catasto dei Fabbricati - Situazione al 23/09/2021 - Comune di RIESE PIO X (H280) - < Sez. Urb.: C - Foglio: 8 - Particella: 150 - Elaborato planimetrico >



Ultima planimetria in atti

MODULARIO
F. rig. rend. 497



MINISTERO DELLE FINANZE
DIREZIONE GENERALE DEL CATASTO E DEI SS.TT.EE.
CATASTO EDILIZIO URBANO (RDL 13-4-1939, n. 652)

MOD. **BN** (CEU)

LIRE
250

Planimetria di u.i.u. in Comune di RIESE PIO X° via Callalta civ.

SUB 1

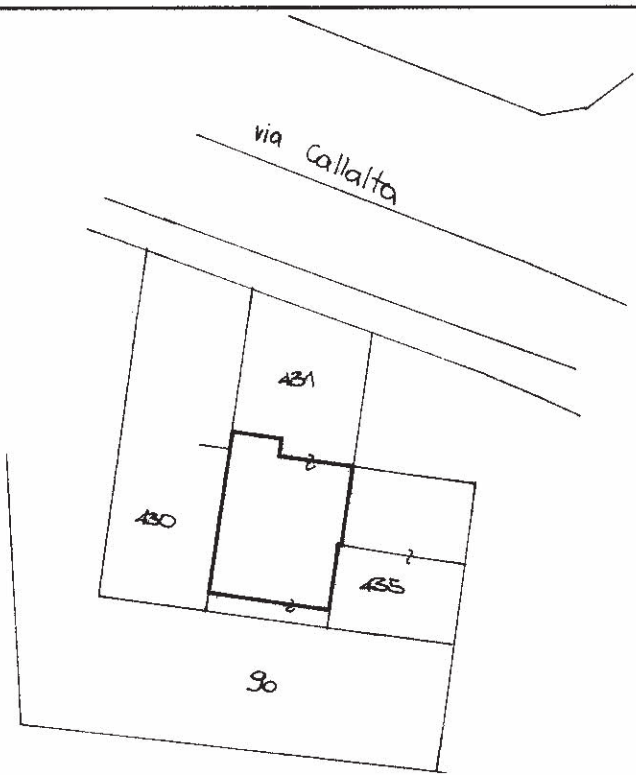

AREA SCOPERTA	mq.	70
AREA COPERTA	mq.	70
TOT. AREA mn. 431	mq.	<u>140</u>

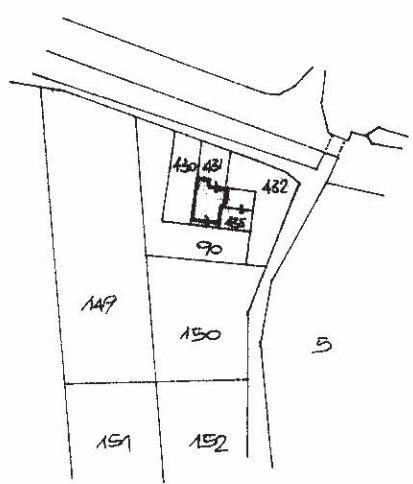

COMUNE DI RIESE PIO X°
sez. C - fg. 8 - mn. 431
sc. 1: 2000

ORIENTAMENTO

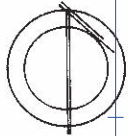

SCALA DI 1: [REDACTED]

Catasto dei Fabbricati - Situazione al 27/09/2021 - Comune di RIESE PIO X (H280) - < Sez. Urb.: C - Foglio: 8 - Particella: 431 - Subalterno: 1 >
VIA CALLALTA

Rome - Istituto Poligrafico e Zecca dello Stato - P.V.

Dichiarazione di N.C.
Ultima planimetria di variazione

Compilata dal dott. arch. GERMANO VIELMO
(Titolo, cognome e nome)

RISERVATO ALL'UFFICIO

Data presentazione: 03/01/1992 - Data: 27/09/2021 - n. T277547 - Richiedente: [REDACTED]
Totale schede: 3 - Formato di acquisizione: A4(210x297) - Formato stampa richiesto: A4(210x297)

Identificativo catastale n. 431 sub. 1

servizio al n. 150 della provincia di Treviso
data 14.12.90 Firma [Signature]

MODULARIO
F. rig. rend. 487



MINISTERO DELLE FINANZE
DIREZIONE GENERALE DEL CATASTO E DEI SS.TT.EE.
CATASTO EDILIZIO URBANO (RDL 13-4-1939, n. 652)

MOD. BN (GEU)

LIRE
250

Planimetria di u.i.u. in Comune di RIESE PIO X^o via Callata civ.

SUB 2

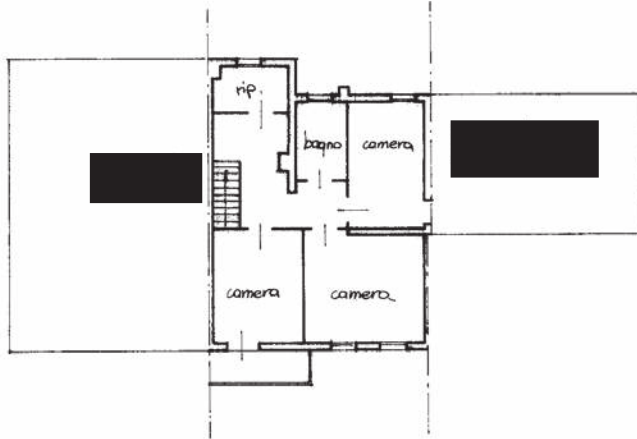

PIANO PRIMO H. 280

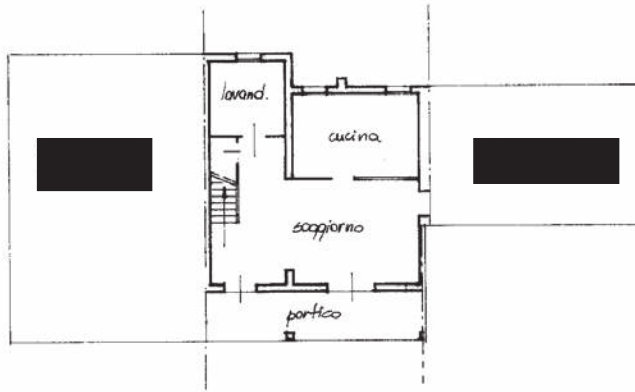

PIANO TERRA H. 260

ORIENTAMENTO



SCALA DI 1: 200

Banco - Istituto Fotografico e Zecca dello Stato - PV

Dichiarazione di N.C.
Denuncia di variazione

Compilata dal DOT. ARCH. G. FRANCO VIELMO
(Titolo, cognome e nome)

RISERVATO ALL'UFFICIO

Identificativi catastali
F. C-B
n. 431 sub. 2

Iscritto all'albo degli ARCHITETTI
della provincia di TREVISO n. 712
data 11.12.90 Firma [Signature]

MODULARIO
F. rig. rend. 487



MINISTERO DELLE FINANZE
DIREZIONE GENERALE DEL CATASTO E DEI SS.TT.EE.
CATASTO EDILIZIO URBANO (RDL 13-4-1939, n. 652)

MOD. BN (CEU)

LIRE
250

Planimetria di u.i.u. in Comune di RIESE PIO X° via Callalta civ.

Elaborato planimetrico per la dimostrazione della ripartizione in subalterni
rif. tipo mappale n° 75655 del 02.12.89

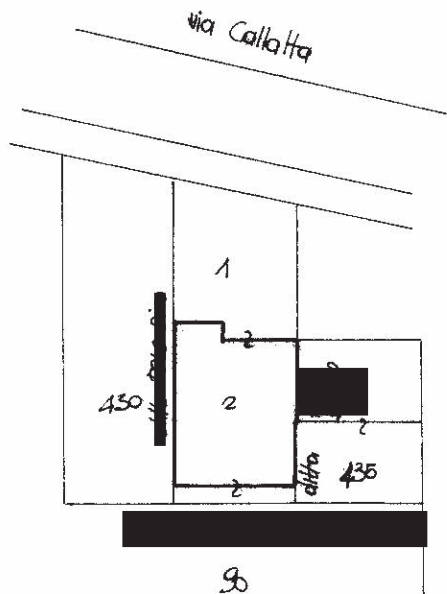

PIANO TERRA

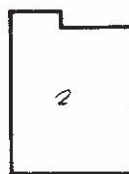

FRANCO PRIMO

- SUB 1 AREA SUPERATA
- SUB 2 ABITAZIONE P.T. - 1°

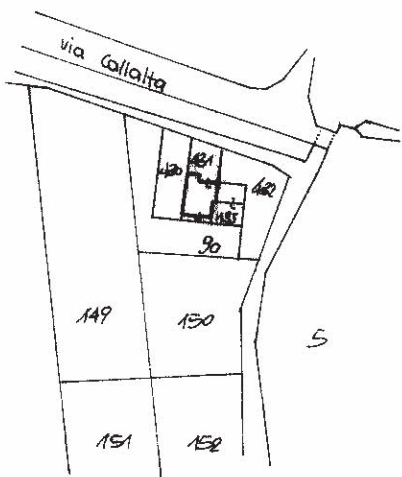

COMUNE DI RIESE PIO X°
sez. C - fg. B - nn. 431
sc. 1: 2000

ORIENTAMENTO

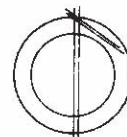

SCALA DI 1: 500

Roma - Istituto Poligrafico e Zecca dello Stato - P.V.

Catasto dei Fabbricati - Situazione al 23/09/2021 - Comune di RIESE PIO X (H280) - < Sez. Urb.: C - Foglio: 8 - Particella: 431 - Elaborato planimetrico >

Dichiarazione di N.C.
Ultima planimetria

Compilata dal dott. arch. G. FRANCO VIELMO
(Titolo, cognome e nome)

RISERVATO ALL'UFFICIO

Data presentazione: 03/01/1992 - Data: 23/09/2021 - n. T284758 - Richiedente: Telematico
Totale schede: B - Formato di acquisizione: A4(210x297) - Formato stampa richiesto: A4(210x297) - Fattore di scala non utilizzabile

Identificativo catastale n. 431 sub. 9999
data 14.12.90 Firma [Signature]

49