

ALLEGATO 4

MODULARIO
F. - Cat. S. T. - 313



MINISTERO DELLE FINANZE DIREZIONE GENERALE DEL CATASTO E DEI SERVIZI TECNICI ERARIALI NUOVO CATASTO EDILIZIO URBANO

Mod. B (Nuovo Catasto Edilizio Urbano)

Lire
20

(R. DECRETO-LEGGE 13 APRILE 1939, N. 652)

Planimetria dell'immobile situato nel Comune di Vittorio Veneto Via L. De Ponte

Ditta [redacted]

Allegata alla dichiarazione presentata all'Ufficio Tecnico Erariale di Trivis

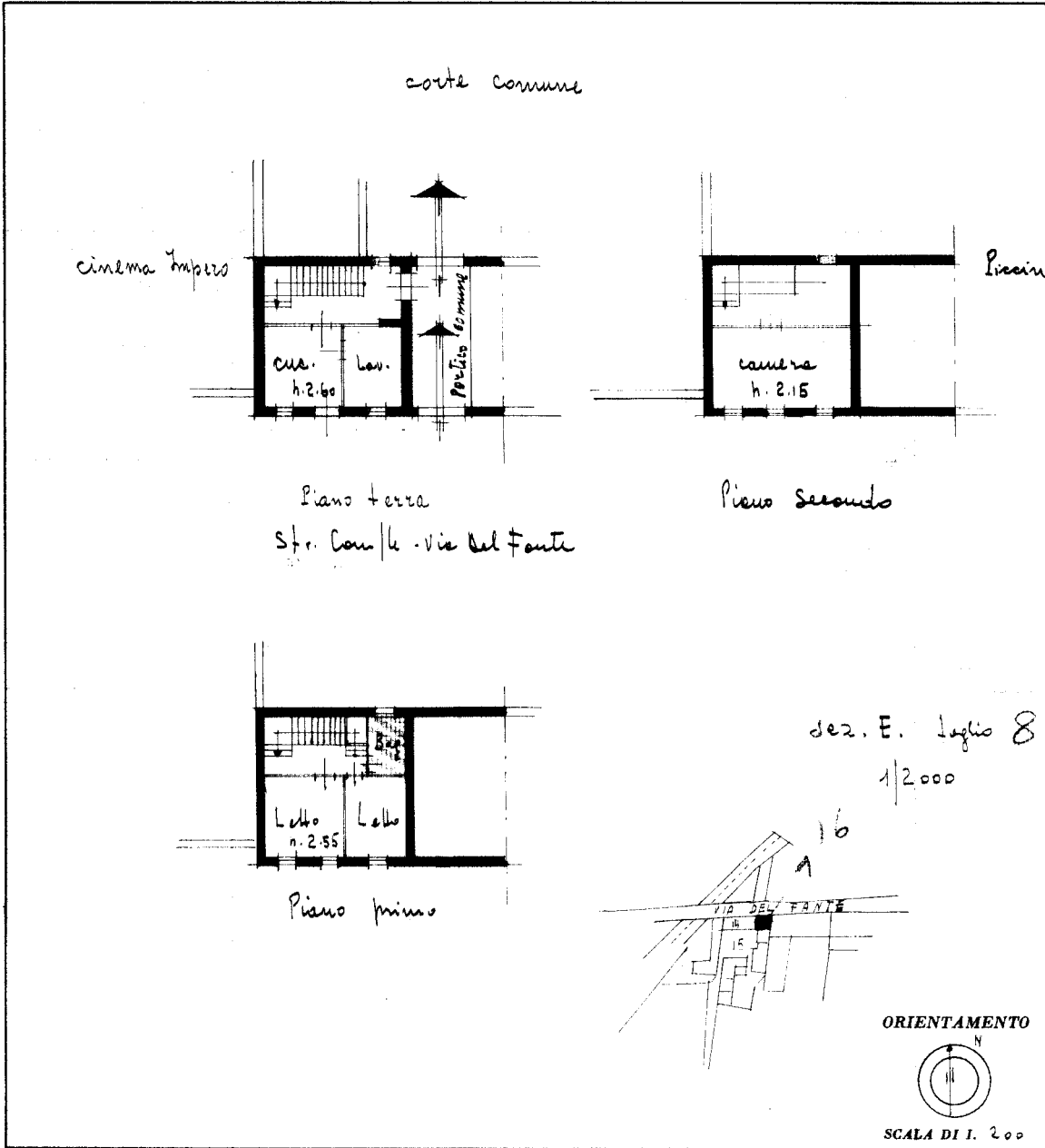

SPAZIO RISERVATO PER LE ANNOTAZIONI D'UFFICIO

DATA
PROT. N°

E 8
16

Compilata dal Geometra
Elio Scotta
(Titolo, nome e cognome del tecnico)

Iscritto all'Albo de Geometri
della Provincia di Trivico

DATA 20.4.1961

Firma: Elio Scotta

ISTITUTO POLIGRAFICO DELLO STATO

Ultima planimetria in atti