

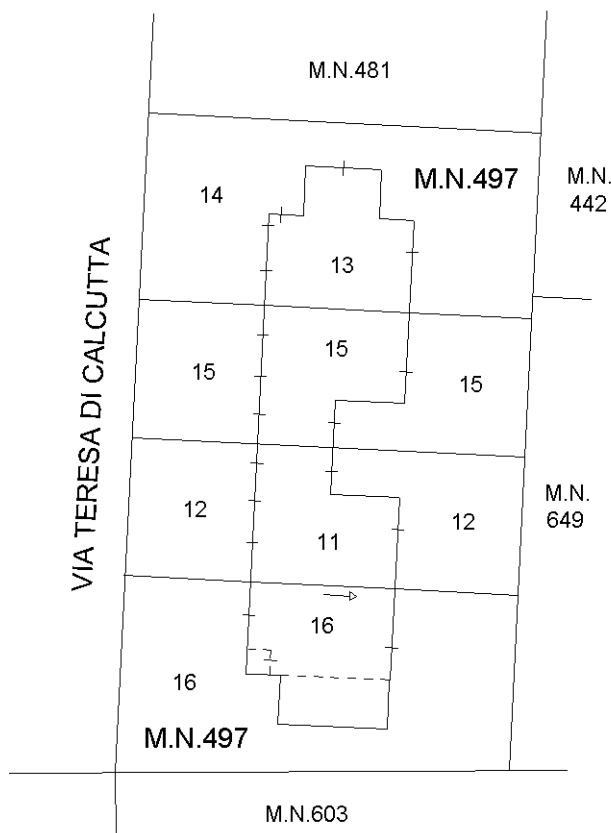

**Agenzia delle Entrate**  
**CATASTO FABBRICATI**  
**Ufficio Provinciale di**  
**Treviso**

ELABORATO PLANIMETRICO	
Compilato da: Camerin Nazzareno	
Iscritto all'albo: Geometri	
Prov. Treviso	N. 3311

Comune di Motta Di Livenza	Protocollo n. TV0076882 del 18/06/2018
Sezione: C    Foglio: 4    Particella: 497	Tipo Mappale n. 75831 del 13/06/2018
Dimostrazione grafica dei subalterni	Scala 1 : 500



PIANTA PIANO TERRA

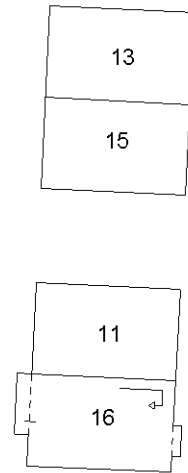

PIANTA PIANO PRIMO

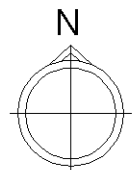

Ultima planimetria in atti

**Agenzia del Territorio  
CATASTO FABBRICATI  
Ufficio Provinciale di  
Treviso**

Dichiarazione protocollo n. TV0199592 del 02/08/2006

Planimetria di u.i.u. in Comune di Motta Di Livenza

Via Teresa Di Calcutta

civ.

Identificativi Catastali:

Sezione: C  
Foglio: 4  
Particella: 497  
Subalterno: 15

Compilata da:  
Rossetti Franco

Iscritto all'albo:  
Geometri

Prov. Treviso

N. 1592

Scheda n. 1

Scala 1:200

**PIANO TERRA H = ML. 2,70**

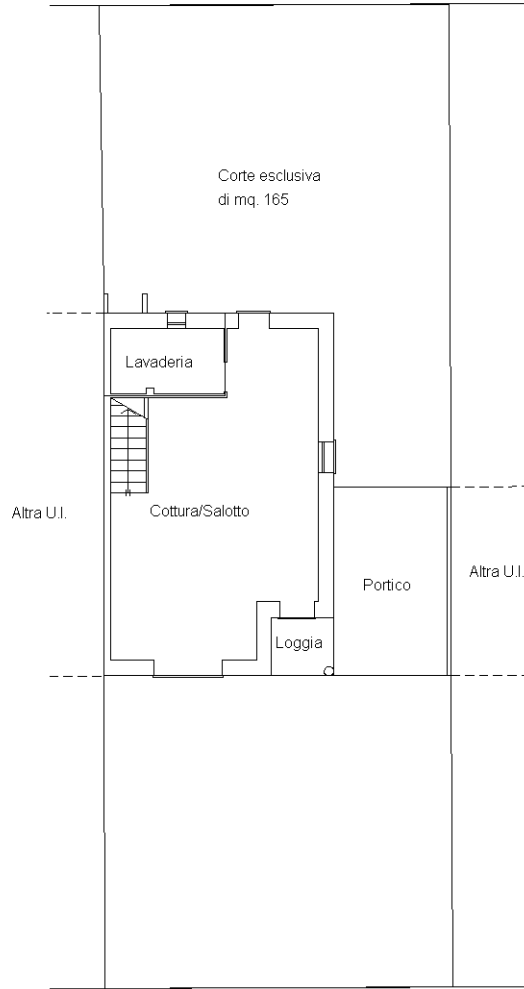

**PIANO PRIMO H media = ML. 3,30**

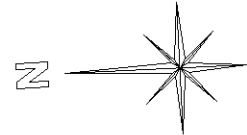
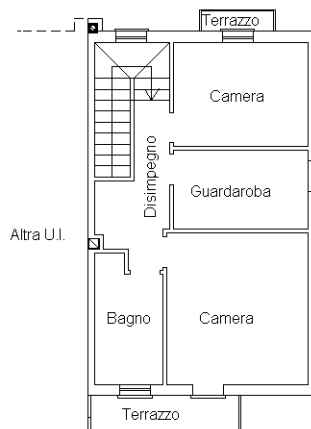

Ultima planimetria in atti