

N=1200

E=400

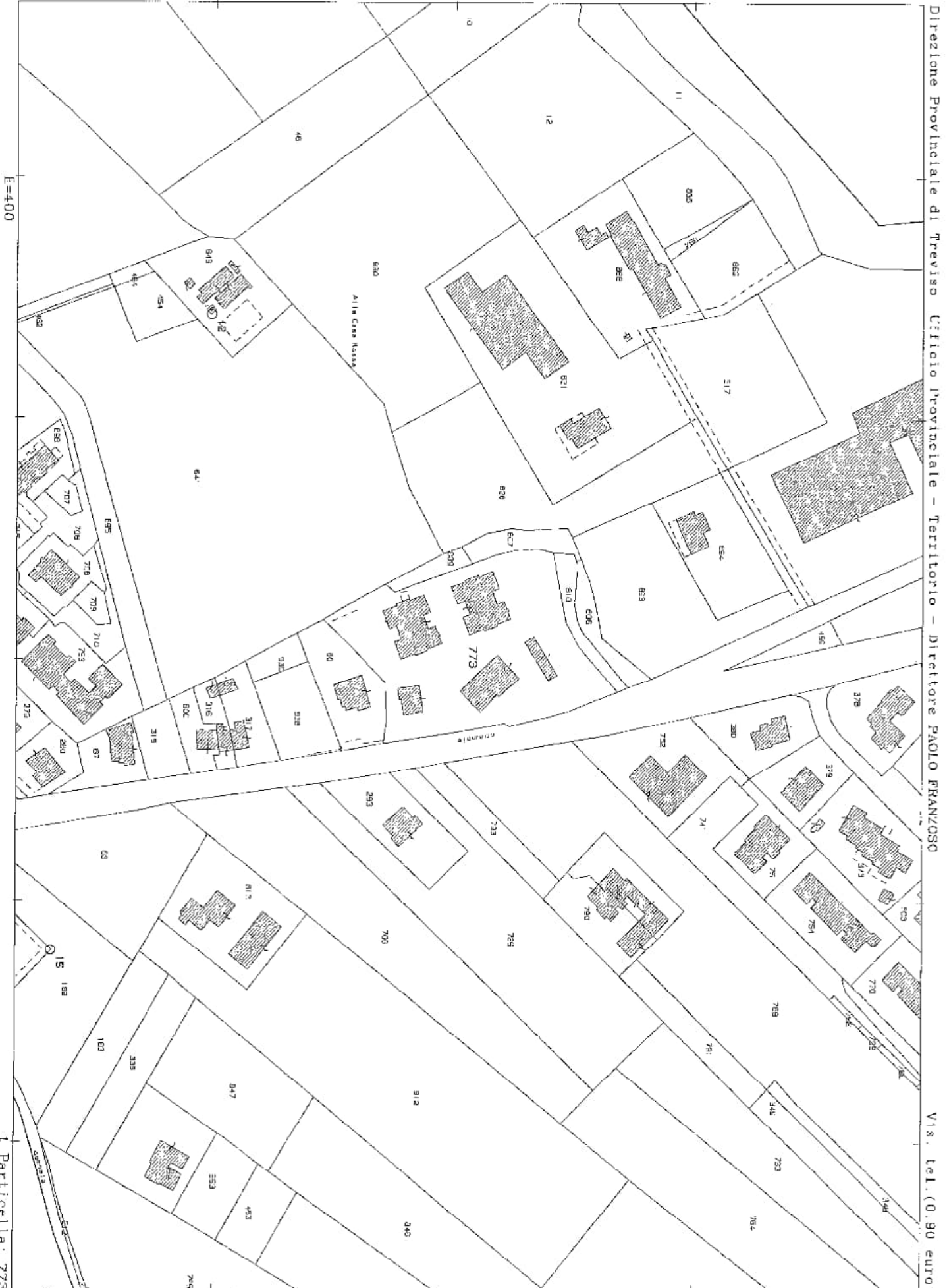

Direzione Provinciale di Treviso Ufficio Provinciale - Territorio - Direttore PAOLO FRANZOSO

Via S. Tel. (0.90 euro)

Comune: (TV) SILEA  
Foglio: 18

Scala originale: 1:2000  
Dimensione cornice: 534.000 x 378.000 metri  
13-Gin-2023 9:28:17  
Protocollo pratica T58475/2023

1 Particella: 773

Firmato Da: ALESSANDRO BIASUZZI Emesso Da: INFOCERT QUALIFIED ELECTRONIC SIGNATURE CA 3 Serial#: f9e72f



**ELABORATO PLANIMETRICO** **Compiato da: Romano Francesco** **Prov. Treviso** **n. 01856**  
**Comune di Silea** **Sezioni: C** **Foglio: 4** **Particella: 773** **Reg. n. 19/06/2014 del**  
**Dimostrazione grafica dei subalterni** **Tipo Mappa n. 136710 dal 04/06/2014 alla 1: 500**

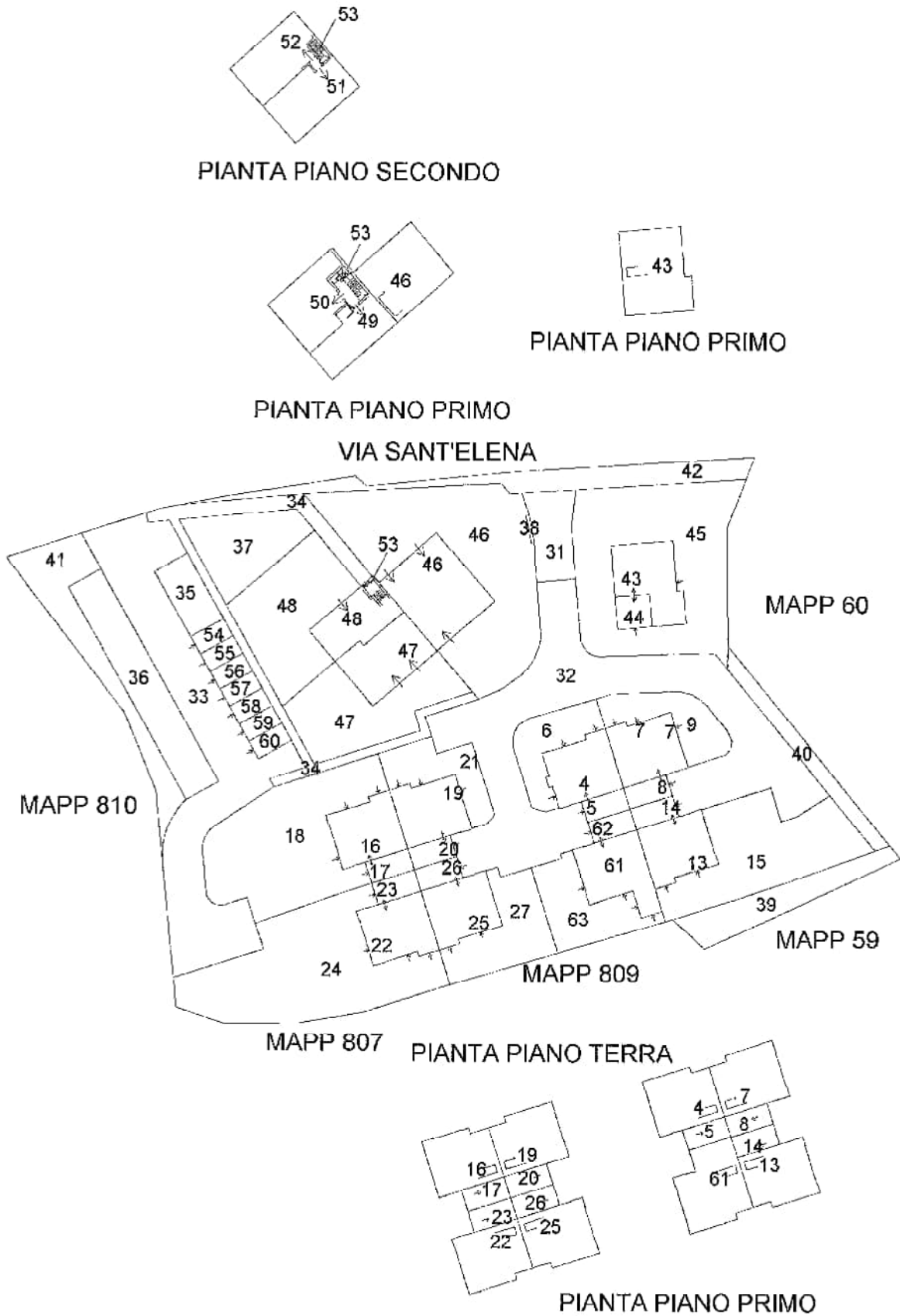

**AGENZIA DELLE ENTRATE**  
**CATASTO FABBRICATI**  
**Ufficio Provinciale di Treviso**

Ultima planimetria allegata agli atti

Data: 13/06/2023 - n. T59481 - Richiedente: Telematico  
 Totale schede: 1 - Formato di acquisizione: A3(297x420) - Formato stampa richiesto: A4(210x297) - Fattore di scala non utilizzabile

Elaborato Planimetrico - Catasto dei Fabbricati - Situazione al 13/06/2021 - Comune di Silea (TV) - s. Sez. Urbana C - Foglio 4 Particella 773

Firmato Da: ALESSANDRO BIASUZZI Emesso Da: INFOCERT QUALIFIED ELECTRONIC SIGNATURE CA 3 Serial#: fe72f



**Agenzia del Territorio  
CATASTO FABBRICATI  
Ufficio Provinciale di  
Treviso**

Dichiarazione protocollo n. TV0156349 del 29/04/2009

Planimetria di u.i.u. in Comune di Silea

Via Sant' Elena

civ.

Identificativi Catastali:

Sezione: C

Foglio: 4

Particella: 773

Subalterno: 4

Compilata da:  
Romano Francesco

Iscritto all'albo:  
Geometri

Prov. Treviso

N. 1856

Scheda n. 1

Scala 1:200

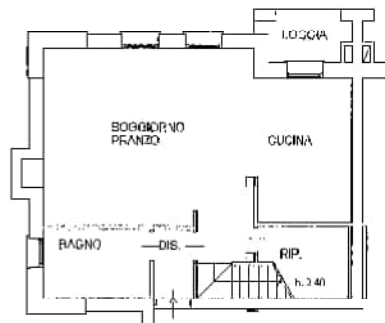

**PIANTA PIANO TERRA  
H=2.70m**

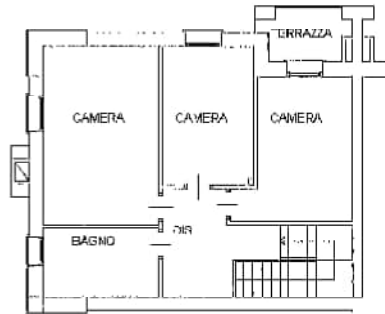

**PIANTA PIANO PRIMO  
H=2.70m**

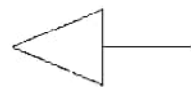

Ultima planimetria in atti

Data: 13/06/2023 - n. T68413

Totale schede: 1 - Formato di acquisizione: A4(210x297) - Formato stampa richiesto: A4(210x297)

Catasto dei Fabbricati - Situazione al 13/06/2023 - Comune di SILEA(F:116) - < Sez. urbana C - Foglio 4 - Particella 773 - Subalterno 4 >  
VIA SANT' ELENA Piano T-1

Firmato Da: ALESSANDRO BIASUZZI Emesso Da: INFOCERT QUALIFIED ELECTRONIC SIGNATURE CA 3 Serial#: f9e72f



**Agenzia del Territorio  
CATASTO FABBRICATI  
Ufficio Provinciale di  
Treviso**

Dichiarazione protocollo n. TV0156349 del 29/04/2009

Planimetria di u.i.u. in Comune di Silea

Via Sant' Elena

civ.

Identificativi Catastali:

Sezione: C

Foglio: 4

Particella: 773

Subalterno: 5

Compilata da:

Romano Francesco

Iscritto all'albo:

Geometri

Prov. Treviso

N. 1856

Scheda n. 1

Scala 1:200

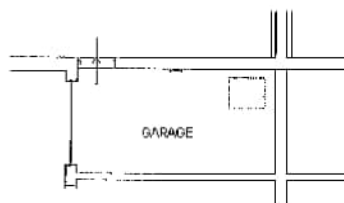

**PIANTA PIANO TERRA**  
H=2.40m



**PIANTA PIANO PRIMO**  
H.m. ≈ 1.40m

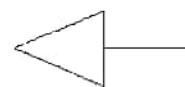

Ultima planimetria in atti

Data: 13/06/2023 - n. T68414 -

Totale schede: 1 - Formato di acquisizione: A4(210x297) - Formato stampa richiesto: A4(210x297)

Catasto dei Fabbricati - Situazione al 13/06/2023 - Comune di SILEA(F116) - < Sez. urbana C - Foglio 4 - Particella 773 - Subalterno 5 >  
VIA SANT' ELENA Piano 1-1

Firmato Da: ALESSANDRO BIASUZZI Emesso Da: INFOCART QUALIFIED ELECTRONIC SIGNATURE CA 3 Serial#: f9e72f

