



MODULARIO  
F. - Catasto - 431



MINISTERO DELLE FINANZE  
DIPARTIMENTO DEL TERRITORIO

Mod. EP/1 CEU

Ufficio Tecnico Erariale di TREVISO

**ELABORATO PLANIMETRICO**

Pag. n. 1, di 1

**Ubicazione e riferimenti catastali dell'immobile**

Comune <u>VITTORIO VENETO</u>	C.T. Sez. _____ Fgl. <u>43</u> Mapp. <u>595</u>
Via/piazza <u>G. CASONI</u> n. <u>60</u>	C.E.U. Sez. <u>C</u> Fgl. <u>3</u> Mapp. <u>595</u>
ESTRATTO DI MAPPA	scala 1: <u>1000</u>
	Tipo mappale n. _____ del _____

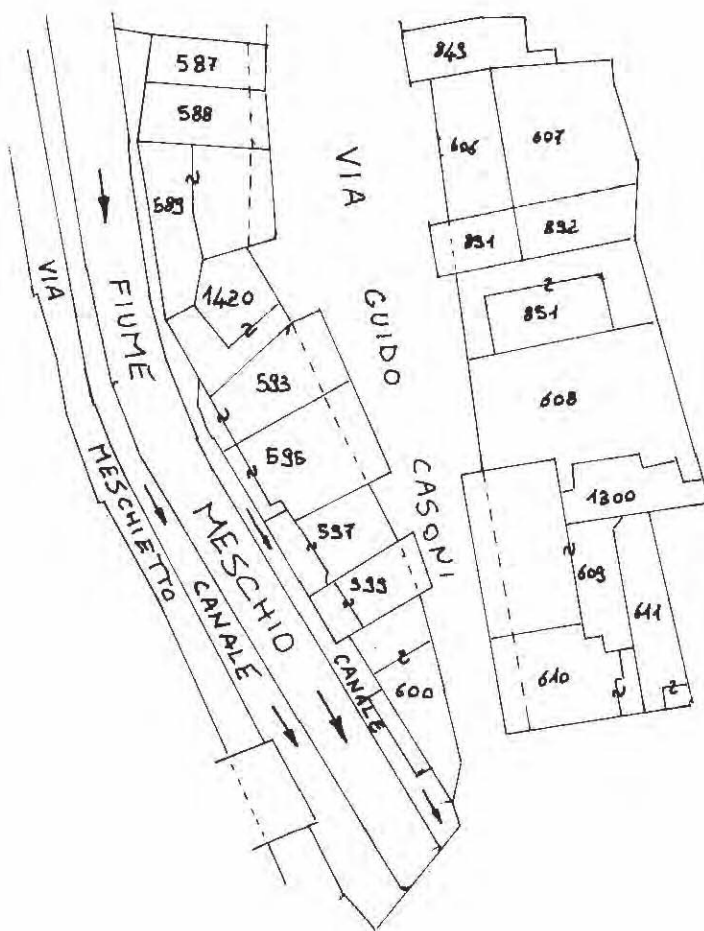

Riservato all'Ufficio Tecnico Erariale

L'operatore

IL TECNICO

Protocollo PZ 689

27/07/2000

Scrittura in presenza del mod. EP/1 prot. n. T37171 - Richiedente: Telematico

Formato stampa richiesto: A4(210x297) - Fattore di scala non utilizzabile

Catasto dei Fabbricati - Situazione al 04/02/2019 - Comune di VITTORIO VENETO (M089) - < Sez. Urb.: C - Foglio: 3 - Particella: 595 - Elaborato planimetrico >  
Firmato Da: DE MORI FRANCESCO Emesso Da: ARUBAPEC S.P.A. NG CA 3 Serial#: 67123b9143f07c8d0ed4eb984a6c9ae3



MINISTERO DELLE FINANZE  
DIPARTIMENTO DEL TERRITORIO

Mod. EP/2 C/II

Ufficio Tecnico Erariale di TREVISO

ELABORATO PLANIMETRICO

Pag. n. 1 di 1

Comune <u>VITTORIO VENETO</u>	Sezione <u>C</u>	Foglio <u>3</u>	Numero <u>595</u>	Tip. mappa n. del
----------------------------------	---------------------	--------------------	----------------------	----------------------

DIMOSTRAZIONE GRAFICA DEI SUBALTERNI ASSEGNATI

scala 1: 500

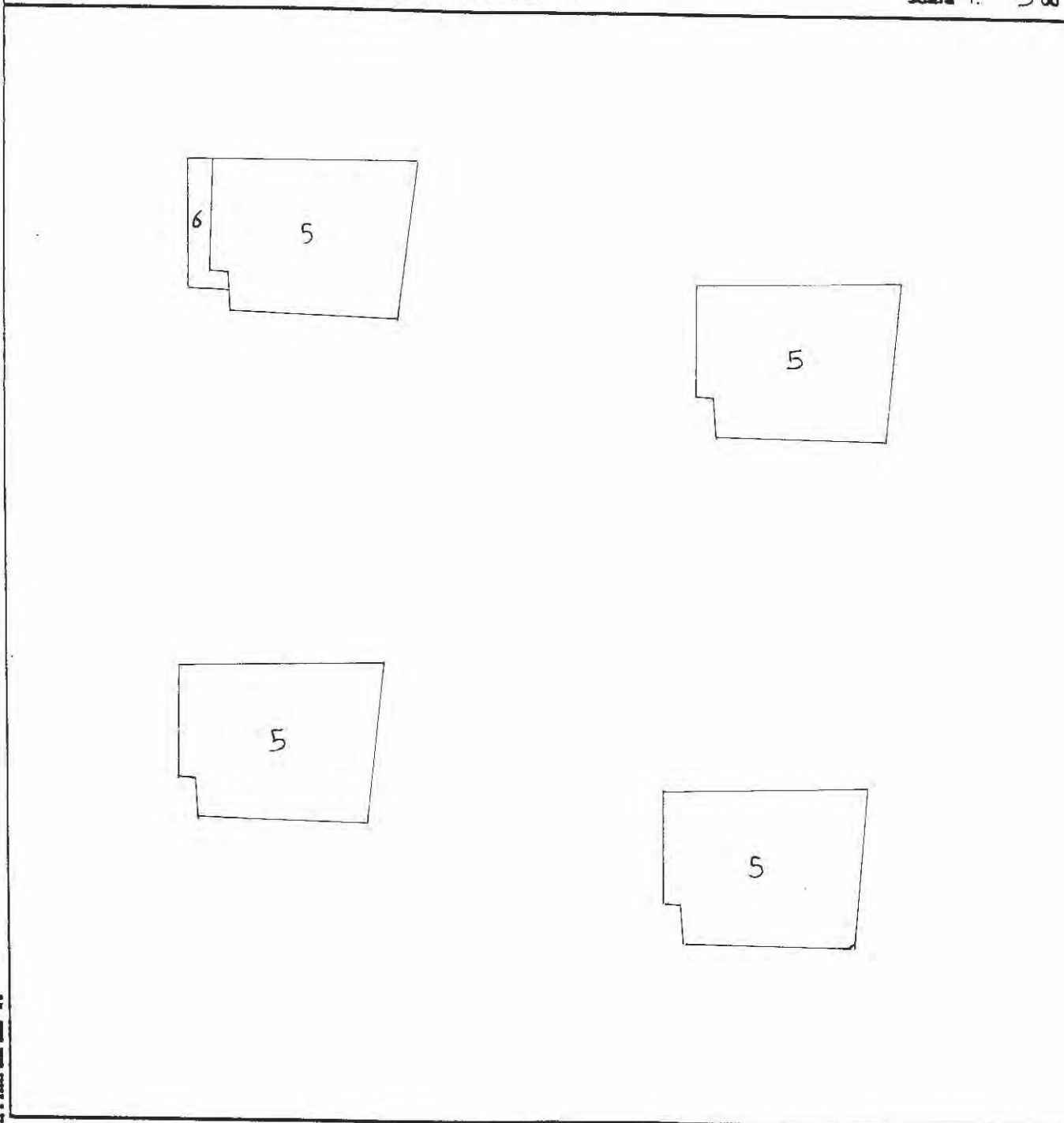

Riservato all'Ufficio Tecnico Erariale

L'operatore

IL TECNICO

Protocollo: P761P

27/07/2000

Sostituisce il presente mod. EP/2 prot. n. 137171 - Richiedente: Telematico

Annullo e costituito dal: mod. (EP/2) prot. n. 137171 - Richiedente: Telematico

Formato stampa richiesto: A4(210x297) - Fattore di scala non utilizzabile

Allegati Perizia TV Es. Im. 291/2000 - Pagina 4 di 100

Ultima planimetria in atti

Data presentazione:07/09/2000 - Data: 04/02/2019 - n. T37171 - Richiedente: Telematico

Totale schede: 1 - Formato stampa richiesto: A4(210x297) - Fattore di scala non utilizzabile

Catasto dei Fabbricati - Situazione al 04/02/2019 - Comune di VITTORIO VENETO (M089) - < Sez.Urb.: C - Foglio: 3 - Particella: 595 - Elaborato planimetrico >  
Firmato Da: DE MORI FRANCESCO Emesso Da: ARUBAPEC S.P.A. NG CA 3 Serial#: 67123b9143f07c8d0ed4eb984a6c9ae3

MODULARIO  
F. rig. rend. 497



MINISTERO DELLE FINANZE  
DIPARTIMENTO DEL TERRITORIO

**CATASTO EDILIZIO URBANO** (RDL 13-4-1939, n. 652)

MOD. BN (CEU)

LIRE  
200  
60

Planimetria di u.i.u. in Comune di VITTORIO VENETO via G. CASONI

civ. 60

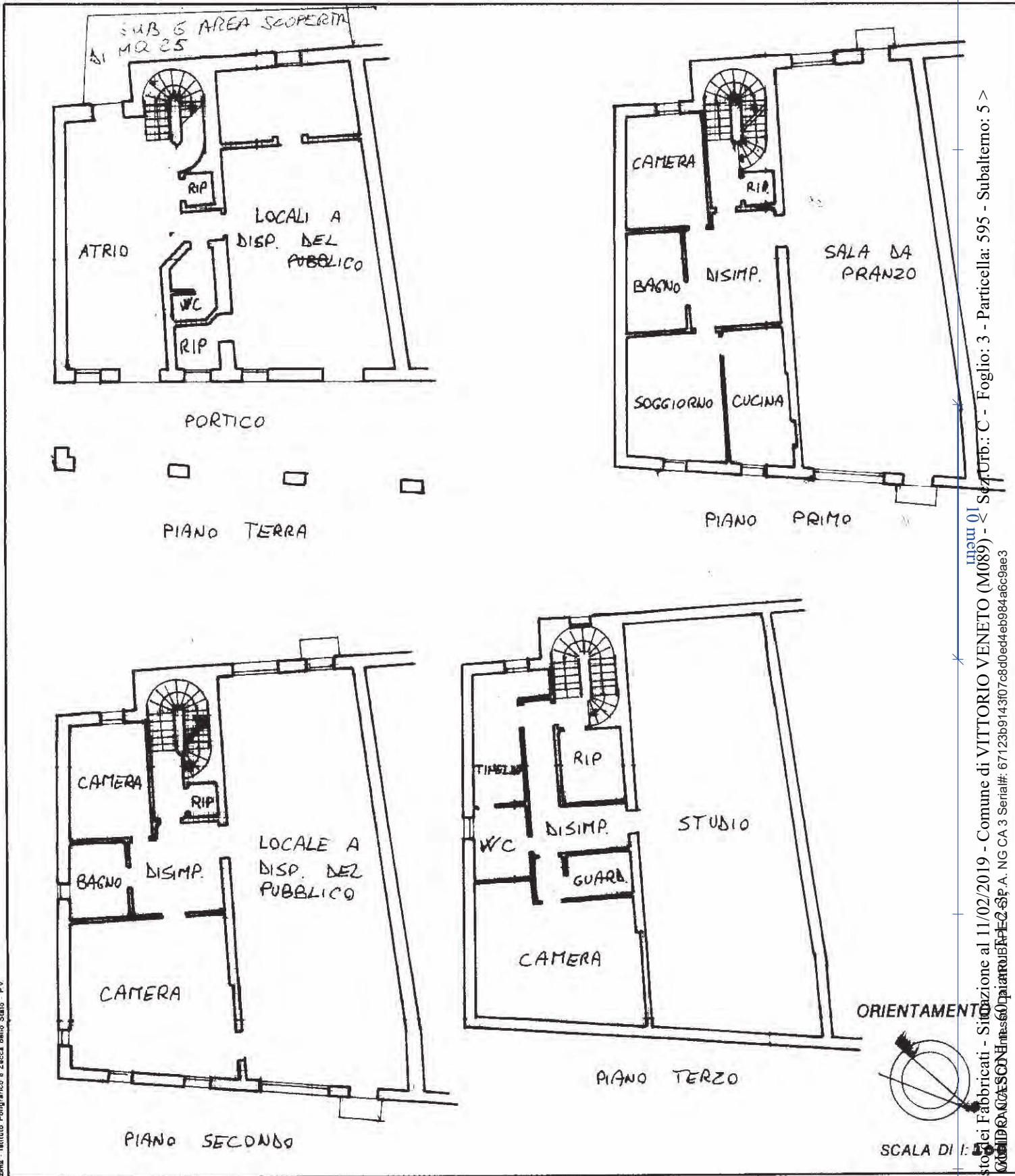

Roma - Istituto Poligrafico e Zecca dello Stato - P.V.

Catasto dei Fabbricati - Situazione al 11/02/2019 - Comune di VITTORIO VENETO (M089) - S47.Urb.: C - Foglio: 3 - Particella: 595 - Subalterno: 5 >  
Mans 01  
CATASTO EDILIZIO URBANO - P.E. 2-83 P.A. NG CA 3 Serial#: 67123b9143f07c8d0ed4eb984a6c9ae3

Ultima planimetria in atti

Data presentazione: 07/09/2000 - Data: 11/02/2019 - n. T44280 - Richiedente: [REDACTED]  
Totale schede: 1 - Formato di acquisizione: A4(210x297) - Formato stampa richiesto: A4(210x297)  
n. 595 sub. 5  
6

Dichiarazione di N.C.   
Dichiarazione di variazione   
Compilata dal geom. PILOTTO FEDERICO (Titolo, cognome e nome)  
GEOMETRI  
data 27/07/00 Firma [REDACTED]

RISERVATO ALL'UFFICIO  
PZGIP  
Allegati Perizia TV Es. Im. 291/2016 RG - Pagina 17 di 100



Firmato Da: DE MORI FRANCESCO Emesso Da: ARUBAPEC S.P.A. NG CA 3 Serial#: 67123b914307c8d0ed4eb984a669ae3

ALLEGATI perizia stima - TV Esecuzione Immobiliare 320/2015 RG - Pagina 30 di 57



E=2900

2 Particelle: 471,472

Comune: VITTORIO VENETO  
Foglio: 32  
Scala originale: 1:2000  
Dimensione cornice: 534.000 x 378.000 metri  
8-Nov-2018 16:53:57  
Prot. n. T268258/2018



Firmato Da: DE MORI FRANCESCO Emesso Da: ARUBAPEC S.P.A. NG CA 3 Serial#: 67123b914307c8d0ed4eb984a6699ae3

ALLEGATI perizia stima - TV Esecuzione immobiliare 320/2015 RG - Pagina 31 di 57



8-Nov-2018 16:54:51  
Prot. n. T268743/2018

Scala originale: 1:2000  
Dimensione cornice: 534.000 x 378.000 metri

Comune: VITTORIO VENETO  
Foglio: 38

E=2500

1 Particella: 416

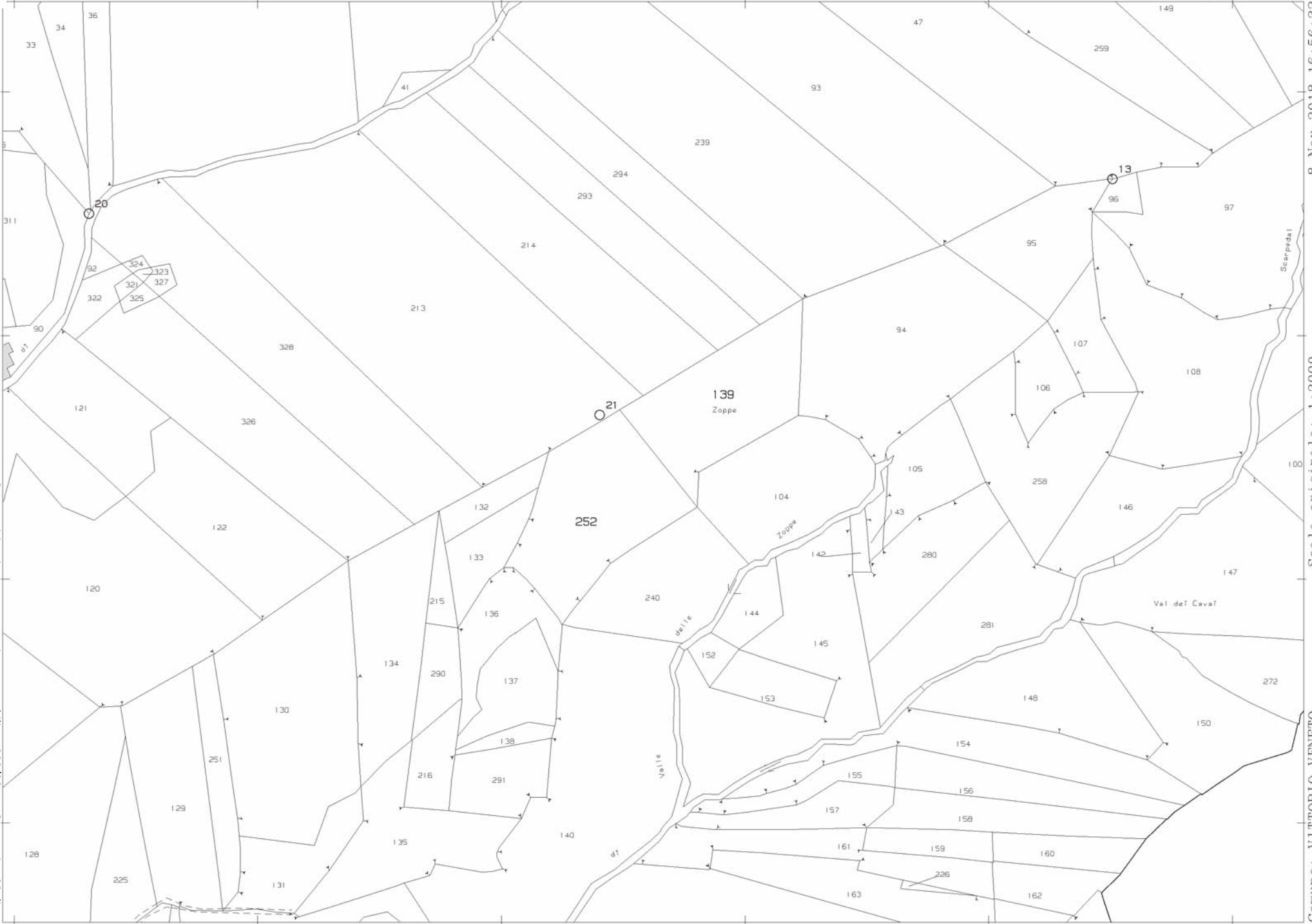

8-Nov-2018 16:56:32  
 Prot. n. T269656/2018  
 Scala originale: 1:2000  
 Dimensione cornice: 534.000 x 378.000 metri  
 Comune: VITTORIO VENETO  
 Foglio: 39

Firmato Da: DE MORI FRANCESCO Emesso Da: ARUBAPEC S.P.A. NG CA 3 Serial#: 67123b914307c8d0ed4eb984a669ae3

ALLEGATI perizia stima - TV Esecuzione Immobiliare 320/2015 Rg - Pagina 32 di 57

E=4400

2 Particelle: 139,252



8-Nov-2018 16:57:54  
 Prot. n. T270398/2018  
 Scala originale: 1:2000  
 Dimensione cornice: 534.000 x 378.000 metri

Comune: VITTORIO VENETO  
 Foglio: 39

E=4300

6 Particelle: 253,256,257,334,337,338

Firmato Da: DE MORI FRANCESCO Emesso Da: ARUBAPEC S.P.A. NG CA 3 Serial#: 67123b914307c8d0ed4eb984a6699ae3

ALLEGATI perizia stima - TV Esecuzione Immobile 320/2015 RG - Pagina 33 di 57



**Agenzia del Territorio  
CATASTO FABBRICATI  
Ufficio Provinciale di  
Treviso**

ELABORATO PLANIMETRICO	
Compilato da: Olinteo Christian	
Iscritto all'albo: Geometri	
Prov. Treviso	N. 2970

Comune di Vittorio Veneto	Protocollo n. TV0014148 del 19/01/2010
Sezione: B      Foglio: 17      Particella: 334	Tipo Mappale n. 408279 del 30/12/2009
Dimostrazione grafica dei subalterni	Scala 1 : 500

# PIANO TERRA

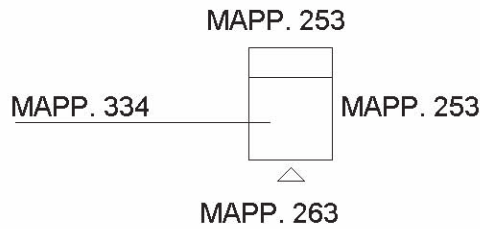

# PIANO PRIMO



Ultima planimetria in atti

Catasto dei Fabbricati - Situazione al 04/06/2018 - Comune di VITTORIO VENETO (M089) - < Sez. Urb.: B - Foglio: 17 - Particella: 334 - Elaborato planimetrico >  
Firmato Da: DE MORI FRANCESCO Emesso Da: ARUBAPEC S.P.A. NG CA 3 Serial#: 67123b9143f07c8d0ed4eb984a6c9ae3



**Agenzia del Territorio  
CATASTO FABBRICATI  
Ufficio Provinciale di  
Treviso**

ELABORATO PLANIMETRICO	
Compilato da: Bettarel Roberto	
Iscritto all'albo: Architetti	
Prov. Treviso	N. 735

Comune di Vittorio Veneto	Protocollo n. TV0085446 del 08/04/2010
Sezione: B Foglio: 17 Particella: 338	Tipo Mappale n. 79421 del 01/04/2010
Dimostrazione grafica dei subalterni	Scala 1 : 500

PIANO TERRA

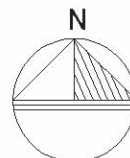
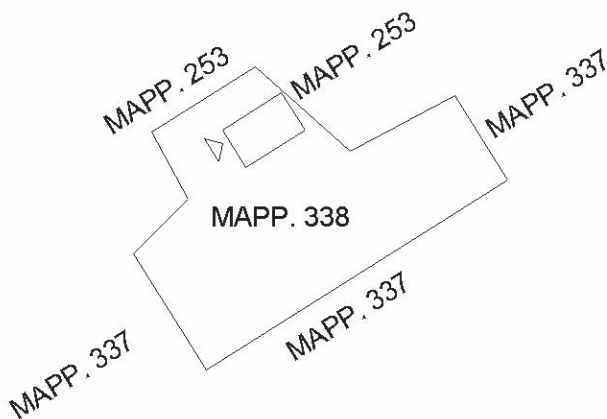

Ultima planimetria in atti

Catasto dei Fabbricati - Situazione al 04/06/2018 - Comune di VITTORIO VENETO (M089) - < Sez. Urb.: B - Foglio: 17 - Particella: 338 - Elaborato planimetrico >  
Firmato Da: DE MORI FRANCESCO Emesso Da: ARUBAPEC S.P.A. NG CA 3 Serial#: 67123b9143f07c8d0ed4eb984a6cc9ae3



**Agenzia del Territorio  
CATASTO FABBRICATI  
Ufficio Provinciale di  
Treviso**

Dichiarazione protocollo n. TV0014148 del 19/01/2010

Planimetria di u.i.u. in Comune di Vittorio Veneto

Via Scarpedal

civ.

Identificativi Catastali:

Sezione: B  
Foglio: 17  
Particella: 334  
Subalterno:

Compilata da:  
Olinteo Christian  
Iscritto all'albo:  
Geometri

Prov. Treviso

N. 2970

Scheda n. 1

Scala 1:200

**PIANO TERRA**



**PIANO PRIMO**

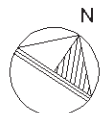

Ultima planimetria in atti

**Agenzia del Territorio  
CATASTO FABBRICATI  
Ufficio Provinciale di  
Treviso**

Dichiarazione protocollo n. TV0085446 del 08/04/2010	
Planimetria di u.i.u. in Comune di Vittorio Veneto	
Via Scarpedal	civ.
Identificativi Catastali:	Compilata da: Bettarel Roberto
Sezione: B	Iscritto all'albo: Architetti
Foglio: 17	Prov. Treviso
Particella: 338	N. 735
Subalterno:	

Scheda n. 1      Scala 1:200

PIANO TERRA  
Hm 2.43

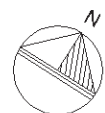
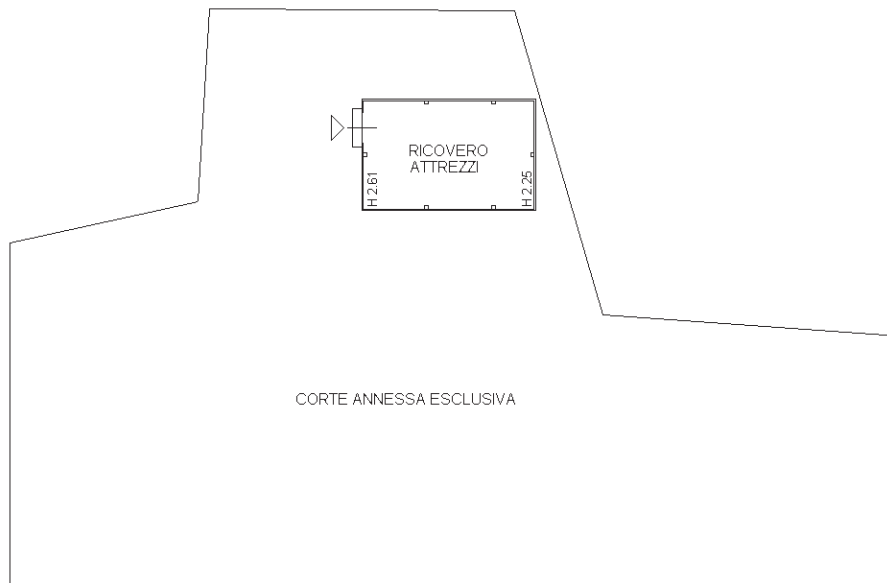

Ultima planimetria in atti