



N=-2500

E=-3600

1 Particella: 341

Comune: (TV) ODERZO/A  
Foglio: 25  
Scala originale: 1:2000  
Dimensione cornice: 534.000 x 378.000 metri  
Protocollo pratica T18780/2021  
30-Dic-2021 8:17:38

**Agenzia del Territorio**  
**CATASTO FABBRICATI**  
**Ufficio Provinciale di**  
**Treviso**

<b>ELABORATO PLANIMETRICO</b>	
Compilato da: Corazza Angelo	
Iscritto all'albo: Geometri	
Prov. Treviso	N. 892

Comune di Oderzo	Protocollo n. 000004056 del 08/01/2002
Sezione: E Foglio: 2 Particella: 341	Tipo Mappale n. 24471 del 02/08/1996
Dimostrazione grafica dei subalterni	Scala 1 : 500

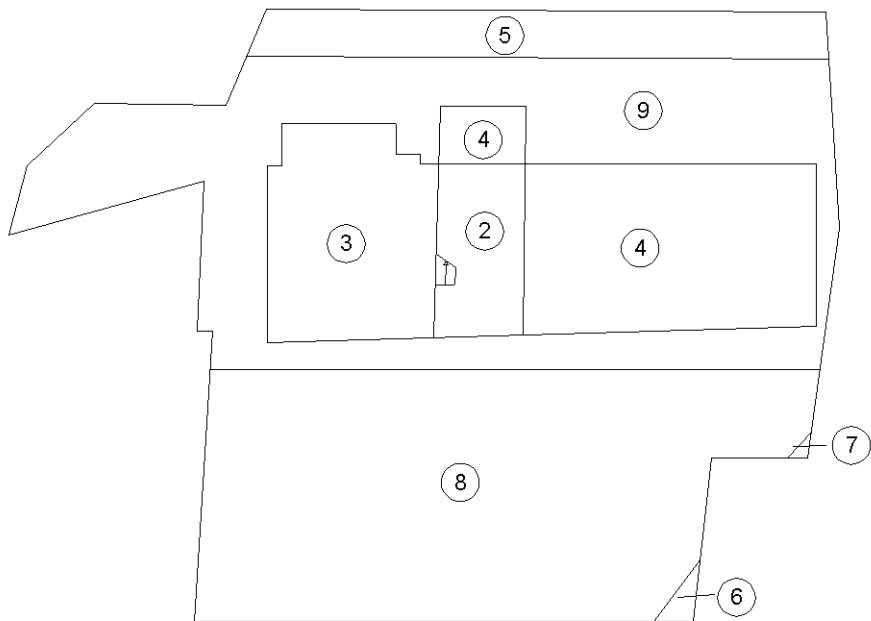

PIANTA PIANO TERRA

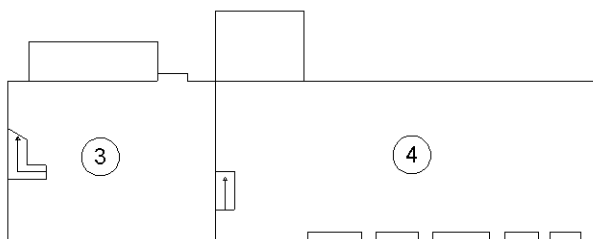

PIANTA PIANO PRIMO

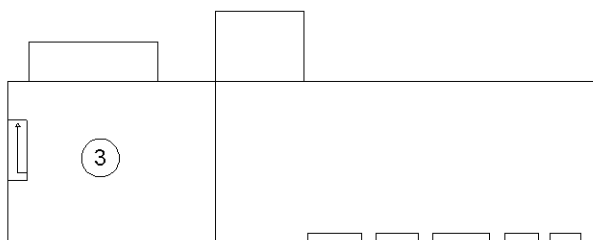

PIANTA PIANO SECONDO

Planimetria non attuale

MODULARIO  
F. - Catasto - 431



**MINISTERO DELLE FINANZE**  
**DIPARTIMENTO DEL TERRITORIO**

Mod. EP/1 CEU

Ufficio Tecnico Erariale di TREVISO

**ELABORATO PLANIMETRICO**

Pag. n. 1 di 1

Ubicazione e riferimenti catastali dell'immobile	
Comune <u>ODERZO (D5CFA)</u>	C.T. Sez. <u>    </u> Fgl. <u>25</u> Mapp. <u>341</u>
Via/piazza <u>COMUNALE DI FAÈ</u> n. <u>    </u>	C.E.U. Sez. <u>E</u> Fgl. <u>2</u> Mapp. <u>341</u>
ESTRATTO DI MAPPA	scala 1: <u>2000</u> Tipo mappale n. <u>24471</u> del <u>02/08/96</u>

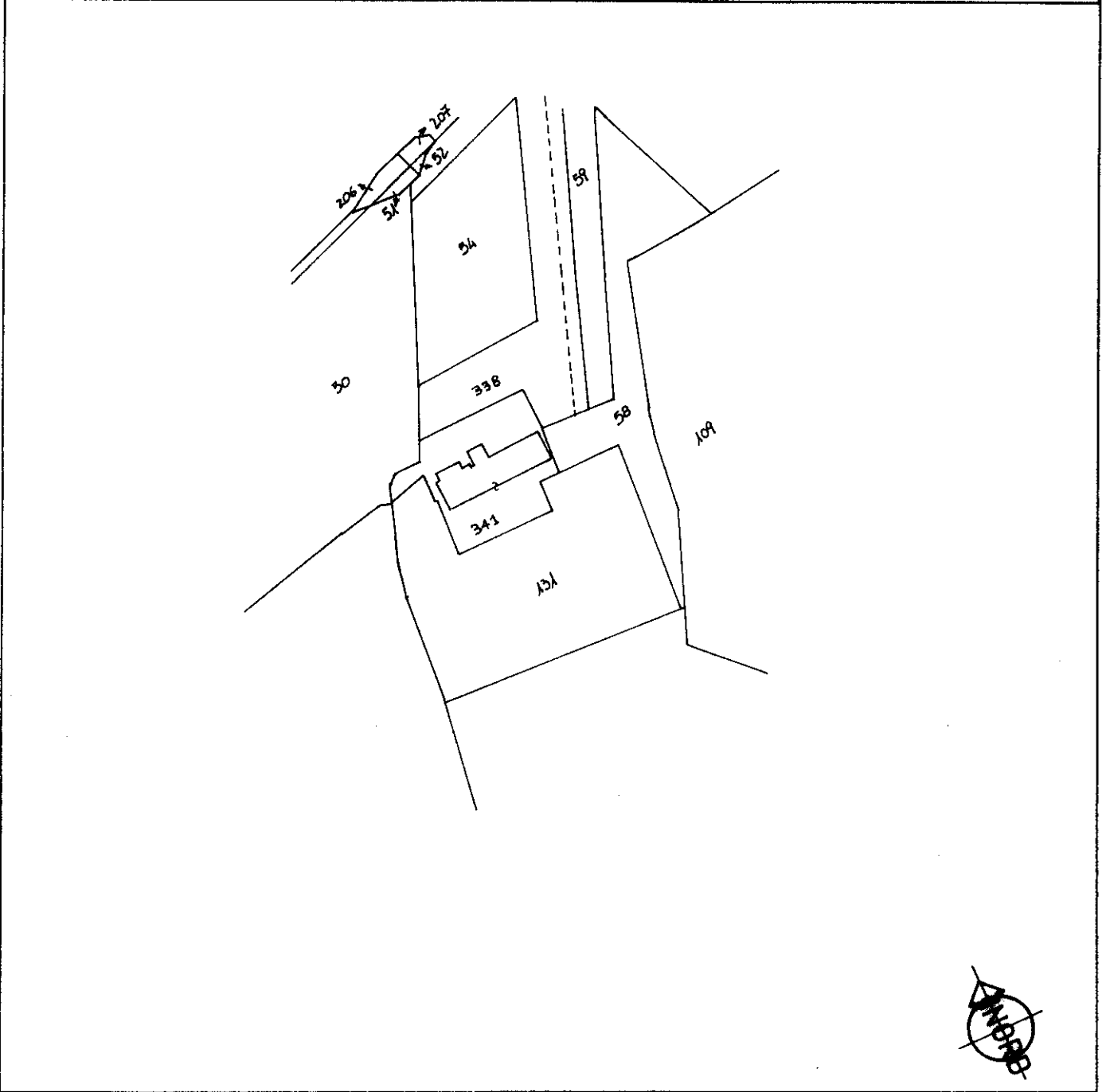

Riservato all'Ufficio Tecnico Erariale Protocollo <u>DD1834/97</u> Sostituisce il presente mod. EP/1 prot. n. <u>    </u> del <u>    </u> del <u>    </u> anno <u>    </u> . Annullo è sostituito da n. <u>    </u> del <u>    </u> del <u>    </u> anno <u>    </u> .	L'operatore <b>OPERATORE TRIBUTARIO</b> (Antonio <b>PURI</b> ) 	IL TECNICO <u>08/07/1997</u> data 
	Totale schede <u>    </u>	Prima stampa richiesta: A4(210x297) - Fattore di scala non utilizzabile.

Elaborato Planimetrico - Catasto dei Fabbricati - Situazione al 30/04/2022 - Comune di ODERZO(F999) - < Sez. urbana E - Foglio 2 Particella 341 >

Planimetria non  
Ricevuto  
Istituto Poligrafico - Zona delo Stato - P.V.

MODULARIO  
F. - Catasto - 432



**MINISTERO DELLE FINANZE**  
**DIPARTIMENTO DEL TERRITORIO**

Mod. EP/2 CEU

Ufficio Tecnico Erariale di TREVISO

2  
3

**ELABORATO PLANIMETRICO**

Pag. n. 1 di 1

Comune <u>ODERZO (DSCFA)</u>	Sezione <u>E</u>	Foglio <u>2</u>	Numero <u>341</u>	Tipo mappale n. <u>24471</u>	del <u>02/08/1996</u>
---------------------------------	---------------------	--------------------	----------------------	---------------------------------	--------------------------

**DIMOSTRAZIONE GRAFICA DEI SUBALTERNI ASSEGNATI**

scala 1: **500**

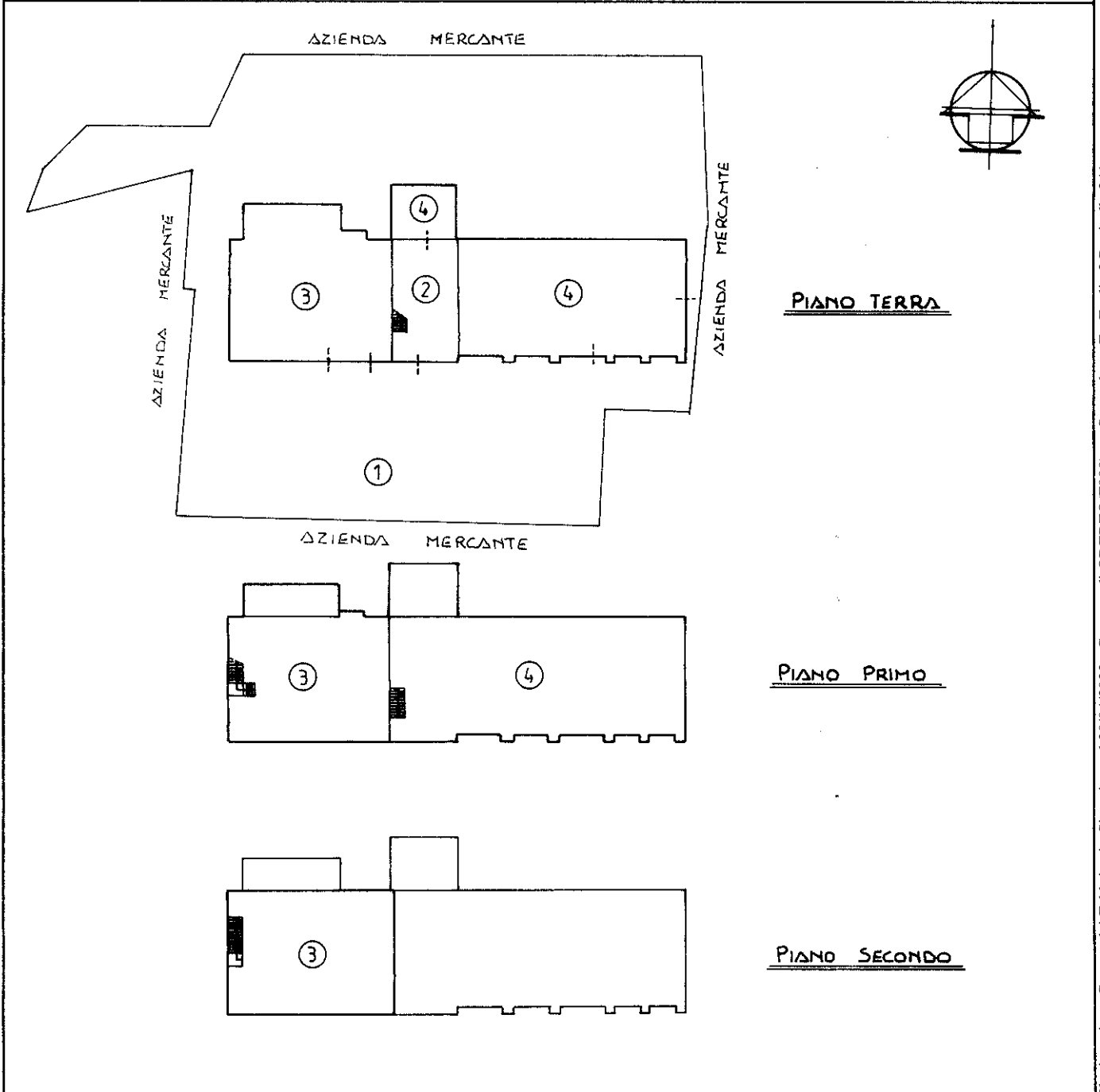

Elaborato Planimetrico - Catasto dei Fabbricati - Situazione al 30/04/2022 - Comune di ODERZO(F999) - < Sez. urbana E - Foglio 2 Particella 341 >

**Riservato all'Ufficio Tecnico Erariale**

L'operatore

IL TECNICO

Protocollo D01884/87

**OPERATORE TRIBUTARIO**

08/07/1997  
data

Sostituisce il presente mod. EP/2 prot. (Antonella BORTI)

(Antonella BORTI)

firma e gruppo

Totale schede 3 Annullato e sostituito dal mod. EP/2 prot. (Antonella BORTI) Data richiesta: A4(210x297) - Fattore di scala non utilizzabile.....

IL TECNICO

Planimetria con altere  
Regione Poligrafica e Zecca dello Stato - PV