

N=1900

E=1900

23-Lug-2021 16:52:11  
Prot. n. T257851/2021

Scala originale: 1:2000  
Dimensione cornice: 534.000 x 378.000 metri

Comune: CONEGLIANO  
Foglio: 21

1 Particella: 1955



MINISTERO DELLE FINANZE  
DIREZIONE GENERALE DEL CATASTO E DEI SERVIZI TECNICI ERARIALI  
NUOVO CATASTO EDILIZIO URBANO

(R. DECRETO-LEGGE 11 APRILE 1976, N. 652)

Planimetria dell'immobile situato nel Comune di CONEGLIANO

Via Vecchia Trevigiana 113

Ditta: [redacted]

Allegata alla dichiarazione presentata all'Ufficio Tecnico Erariale di Treviso

Scheda N.º F.3.20

Sez. C foglio VIII<sup>o</sup> mapp. sub.

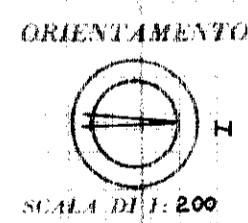
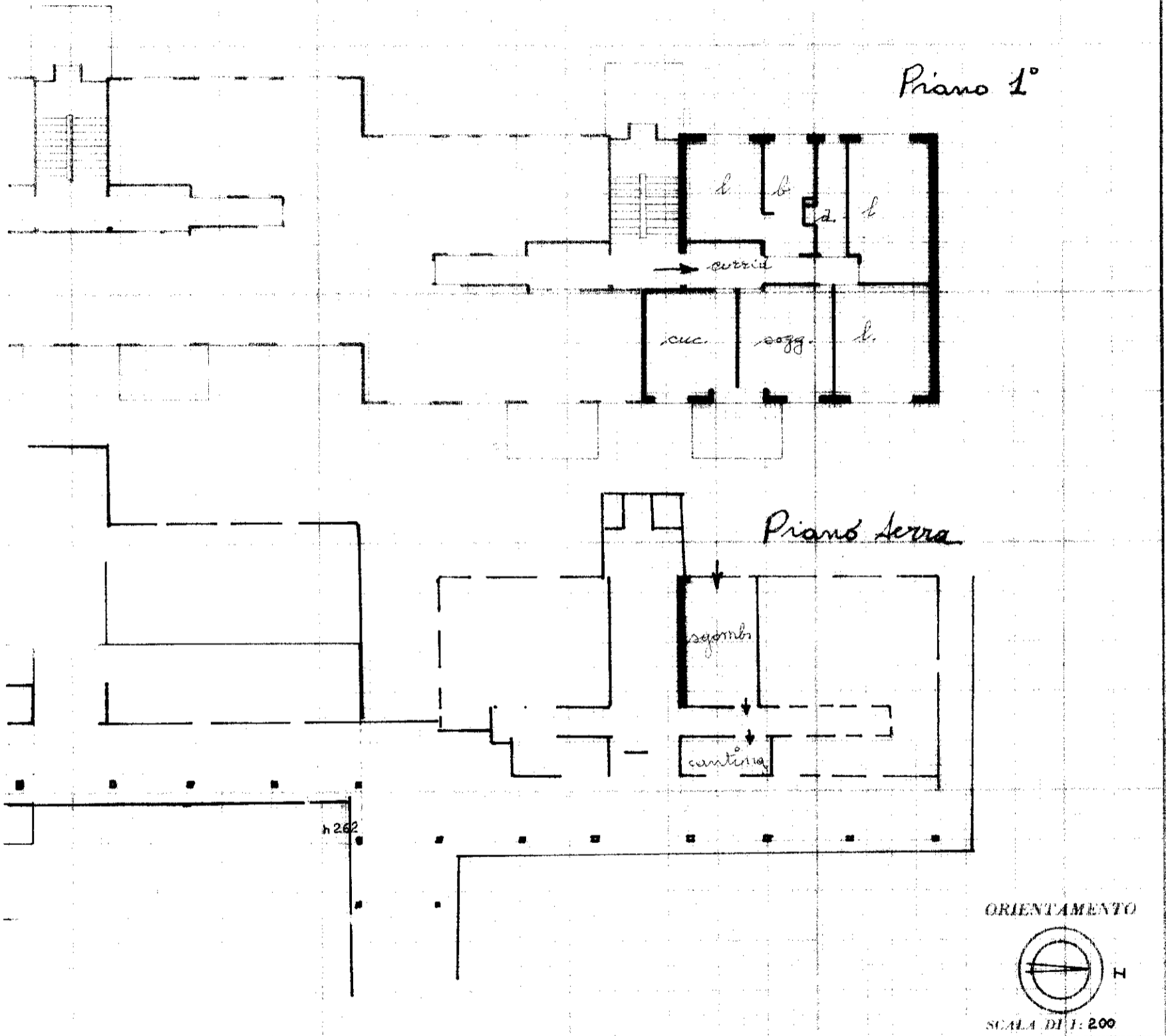

SPAZIO RISERVATO PER LE ANNOTAZIONI D'UFFICIO

DATA

PROT. N.º

CB  
965  
20

Compilata dall'ing.  
*(Titolo, nome e cognome del tecnico)*  
Giuliano Carpené  
Iscritto all'Albo degli Ingegneri  
della Provincia di Treviso  
nel 18 sett. 1974  
Firma: *ing. Giuliano Carpené*