

Autografo del notaio

Nr-2740

Firmato Da CALABRETTO DANIELE Emesso Da ARUBAPEC S.P.A. NO CA 3 Serie# 40001078500042144401 3820700

Direzione Provinciale di Treviso Ufficio Provinciale - Territorio - Direttore PAOLO FRANZOSO

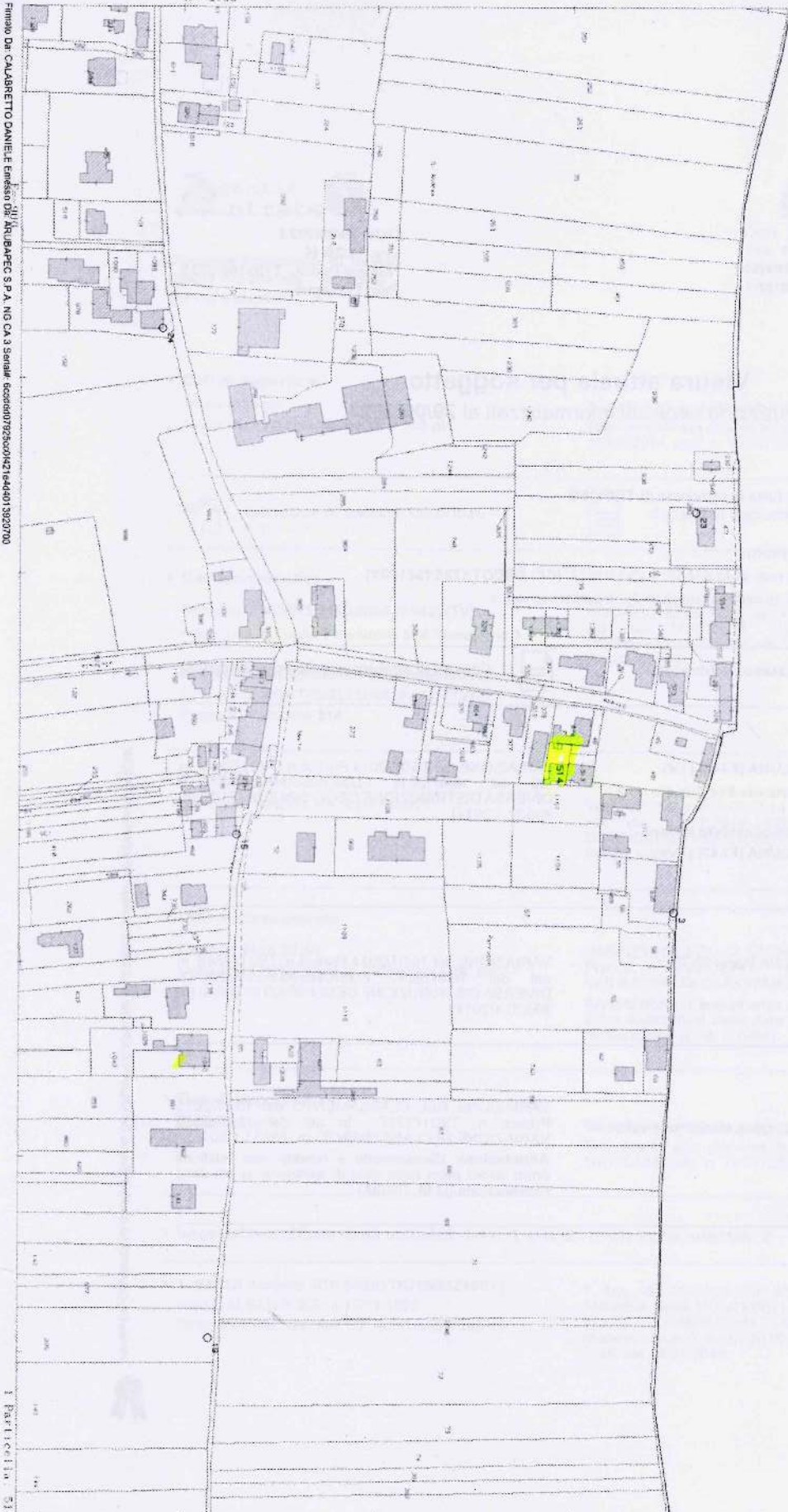

1 Particella 514

Via. Tot. (0 90 euro)



Direzione Provinciale di Treviso Ufficio Provinciale - Territorio - Direttore DE LUCA PAOLO

Vis. tel. (0.90 euro)

N=2600

E=800

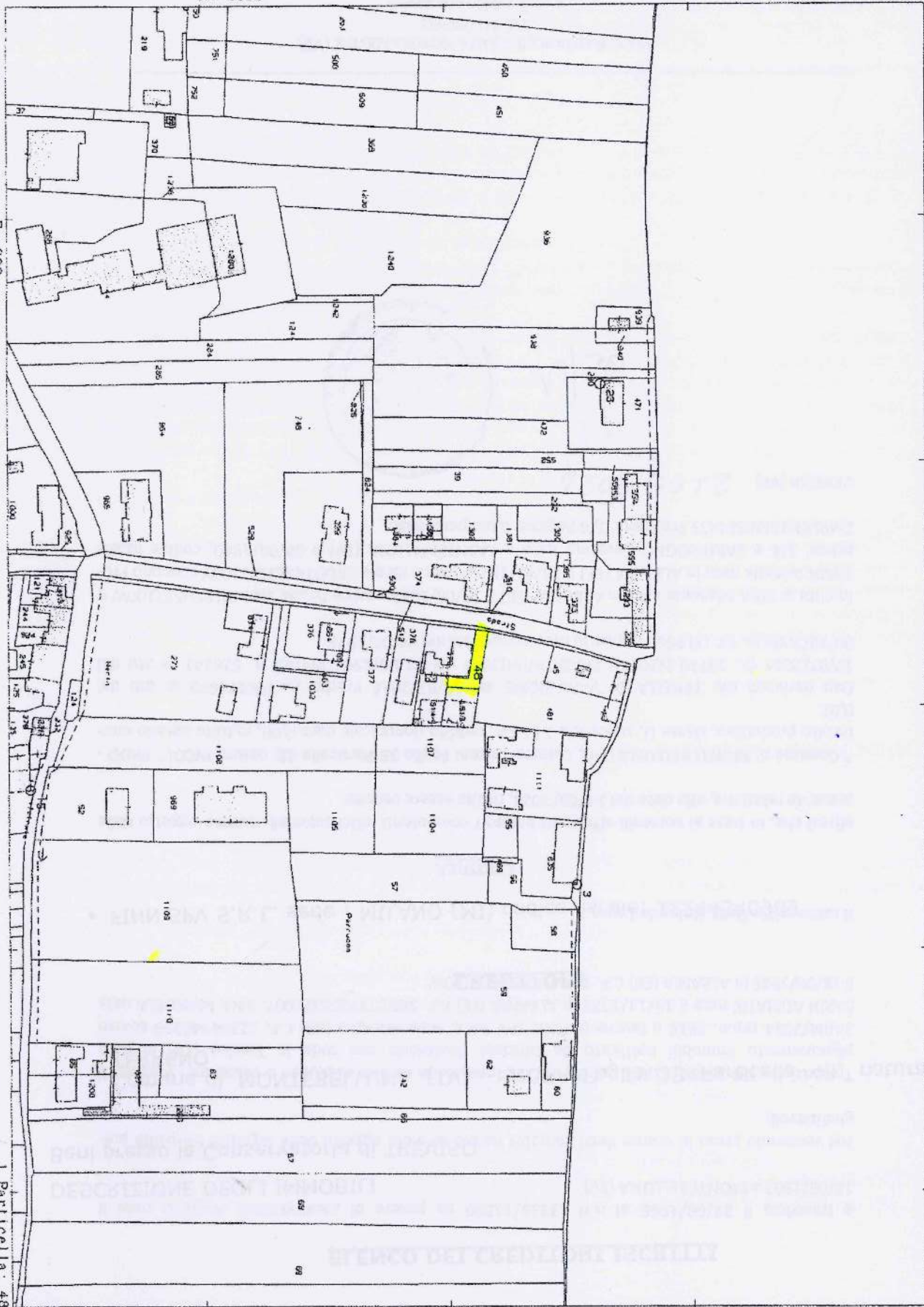

Comune: (TV) MONTEBELLUNA

Foglio: 33

Scala originale: 1:2000

Dimensione cornice: 534.000 x 378.000 metri

14-Mag-2024 13:21:8

Protocollo pratica T221218/2024

1 Particella: 48

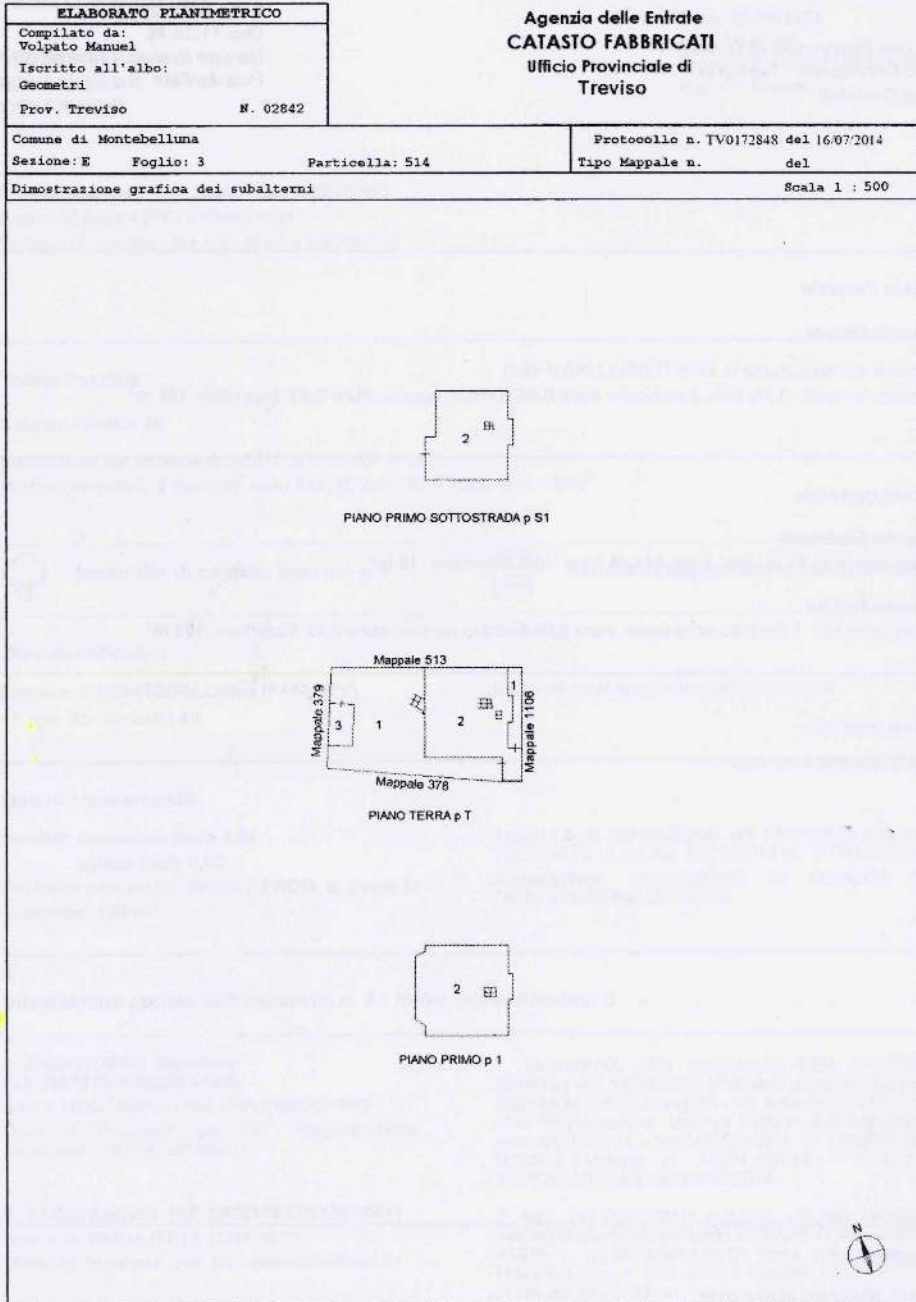

ACCERTAMENTO DELLA PROPRIETÀ IMMOBILIARE URBANA ELENCO DEI SUBALTERNI ASSEGNATI

Comune	Sezione	Foglio	Particella	Tipo mappale	del:
MONTEBELLUNA	E	3	338		

Sub	UBICAZIONE via/piazza	n.civ	Piani	Scala	Int	DESCRIZIONE
1						SOPPRESSO.
2						SOPPRESSO.
3						SOPPRESSO
4						SOPPRESSO

Comune	Sezione	Foglio	Particella	Tipo mappale	del:
MONTEBELLUNA	E	3	514		

Sub	UBICAZIONE via/piazza	n.civ	Piani	Scala	Int	DESCRIZIONE
1	via sant' andrea	43/A	T			BENE COMUNE NON CENSIBILE - AREA SCOPERTA DI MQ. 137 - COMUNE AI SUB. 2 E SUB. 3. DERIVA PER VARIAZIONE DI IDENTIFICATIVO CATASTALE ED INTEGRAZIONE AREA SCOPERTA DAL MAPPALE 338.
2	via sant' andrea	43/A	S1-T - 1			ABITAZIONE - DERIVA PER FUSIONE DELLE UNITA' CENSITE AL MAPPALE 338 SUB. 2 E SUB. 3 E PER VARIAZIONE DISTRIBUZIONE SPAZI INTERNI, AMPLIAMENTO E VARIAZIONE DI IDENTIFICATIVO CATASTALE.
3	via sant' andrea	43/A	T			POSTO AUTO COPERTO - DERIVA PER NUOVA COSTRUZIONE.

Visura telematica



**Agenzia delle Entrate
CATASTO FABBRICATI
Ufficio Provinciale di
Treviso**

Dichiarazione protocollo n. TV0172848 del 16/07/2014	
Planimetria di u.i.u. in Comune di Montebelluna	
Via Sant' Andrea	civ. 43/A
Identificativi Catastali:	Compilata da: Volpato Manuel
Sezione: E	Isritto all'albo: Geometri
Foglio: 3	Prov. Treviso
Particella: 514	N. 02842
Subalterno: 2	

Scheda n. 1 Scala 1:200



PIANTA PIANO PRIMO SOTTOSTRADA p S1 - H=2.16



PIANTA PIANO TERRA p T - H=2.80 - h1=2.15 - h2=1.92

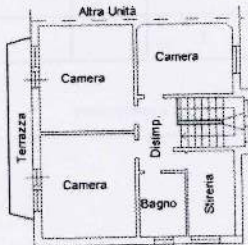

PIANTA PIANO PRIMO p 1 - H=2.76



11/11/01

Catasto di fabbricati - Situazione al 29/09/2023 - Comune di MONTEBELLUNA (TV) - s. Sez. urbana E. - Foglio 3 - Particella 514 - Subalterno 2 - Via Sant'Andrea 43/A - Montebelluna (TV) - ARUBA EC S.P.A. ING. CA. 3 - Scale: 6000/10000/20000/40000/80000/160000/320000/640000/1280000

**Agenzia delle Entrate
CATASTO FABBRICATI
Ufficio Provinciale di
Treviso**

Dichiarazione protocollo n. TV0172848 del 16/07/2014	
Planimetria di u.i.u. in Comune di Montebelluna	
Via Sant' Andrea civ. 43/A	
Identificativi Catastali:	Compilata da: Volpato Manuel
Sezione: E	Iscritto all'albo: Geometri
Foglio: 3	Prov. Treviso
Particella: 514	N. 02842
Subalterno: 3	

Scheda n. 1 Scala 1:200

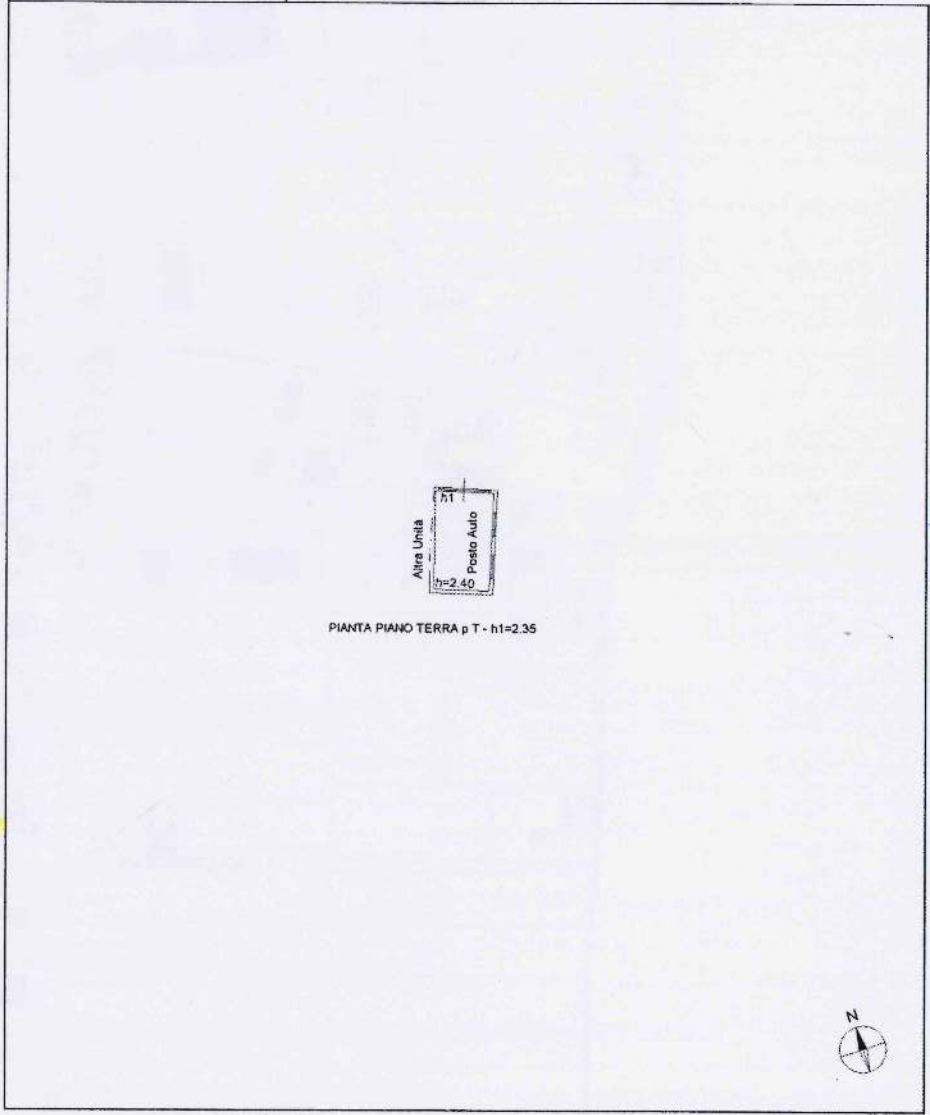

giugno 01

Causing del Fabbricati - Situazione al 29/09/2023 - Comune di MONTEBELLUNA (TV443) - Sez. urbana E - Foglio 3 - Particella 514 - Subalterno 3 -
VIA SANTI ANDREA 10 - 31044 MONTebelluna (TV) - Tel. 0422/44011 - Fax 0422/44012 - Email: catasto@comune.montebelluna.tv

