



N=1:1000

E=1:800

I Particella 2254

10-011-2023 13 1 12
 Protocollo pratica T196942/2023
 Scala originale: 1:2000
 Comune: (TV) MONTEBELLUNA
 Dimensione cartace: 716 005 x 562 000 metri
 Foglio: 20

MOD AM (CEU)
LHF
300

MINISTERO DELLE FINANZE
DIPARTIMENTO DEL TERRITORIO
CATASTO EDILIZIO URBANO (RDL 13-4-1939, n. 652)



Planimetria di u.i.u. in Comune di MONTEBELLUNA, via "MONTE ROSA".....CIV.....

MODULARIO
F. 1/5 - fogli 1/10

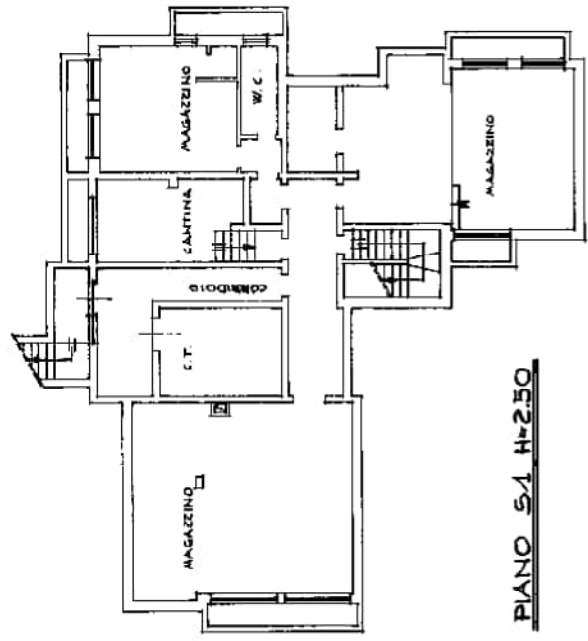

PIANO S1 H=2.50



PIANO TERRA H=2.70

ORIENTAMENTO

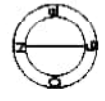

SCALA DI 1:200

RISERVATO ALL'UFFICIO

Completata dal **GEOMETRA**

Dichiarazione di N.C.
Denuncia di variazione

Iscritto all'Albo dei **GEOMETRI**
della provincia di **TREVISO**
data **20/11/1998** Firma

Identificativo catastale
F. D. 2/100 (1)
n. 2224 sub 1

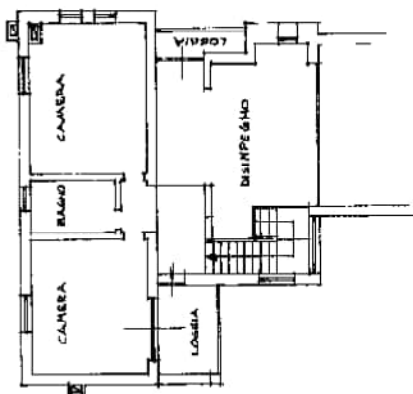

PIANO 1 H=2.70

* Scala originale non disponibile. *

MODULARIO
F. n.º 2002. 487



MINISTERO DELLE FINANZE
DIPARTIMENTO DEL TERRITORIO
CATASTO EDILIZIO URBANO (RDL 13-4-1939, n. 652)

MOD. BN (CEU)



Planimetria di u.i.u. in Comune di MONTEBELLUNA via M. ROSA CIV.

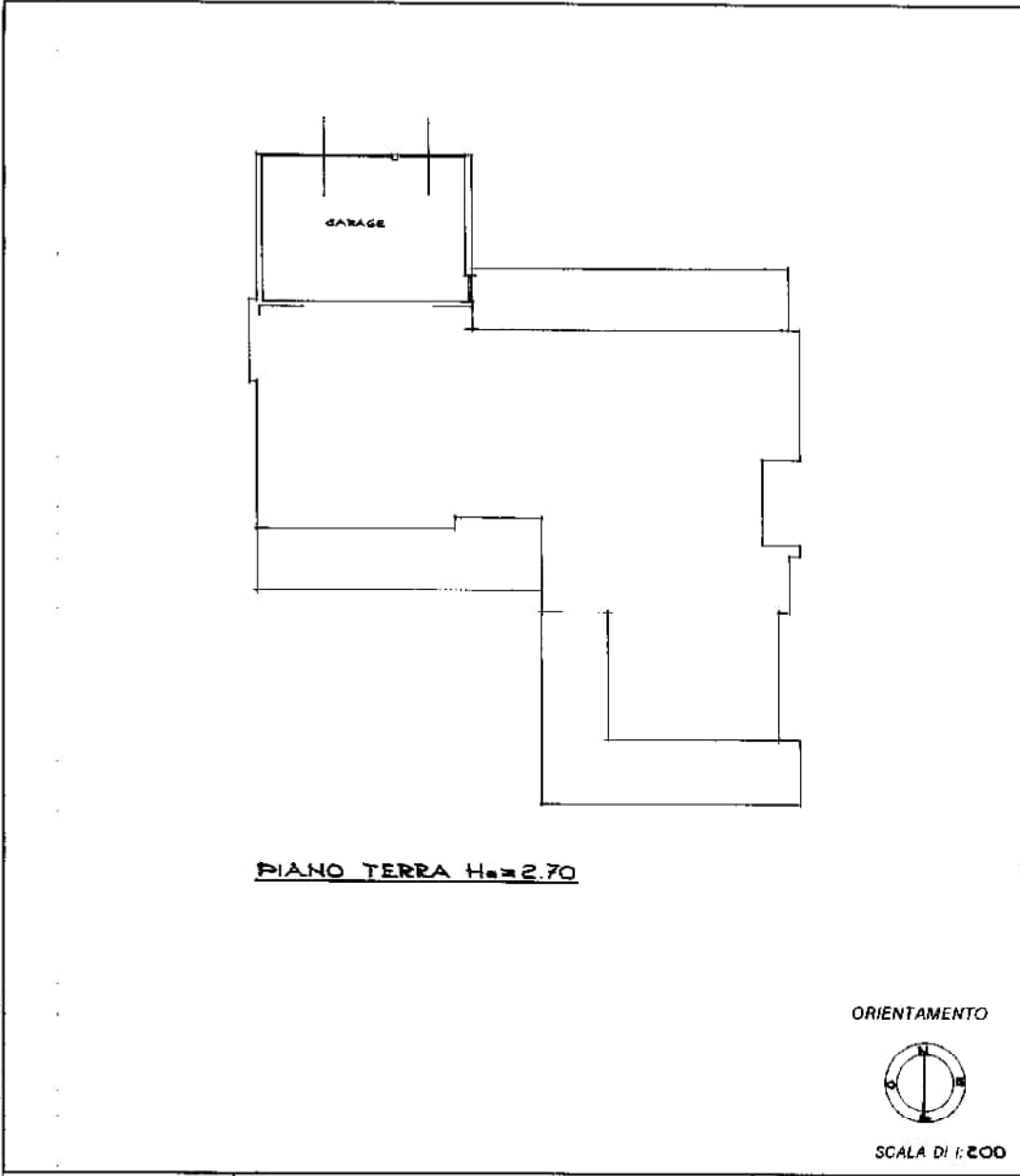

Nome, Indirizzo Per posta e Paese della Sede. ...

Dichiarazione di N.C.
 Denuncia di variazione
 Identificativi catastali
 F. D-3
 n. 2254 sub 2

Computata dal GEOMETRA
 [Redacted]
 iscritto all'albo dei GEOMETRI
 della provincia di TREVISO n. [Redacted]
 data 20.11.1998 Firma [Redacted]

RISERVATO ALL'UFFICIO