

**Agenzia del Territorio  
CATASTO FABBRICATI  
Ufficio Provinciale di  
Treviso**

ELABORATO PLANIMETRICO	
Compilato da: Chies Franco	
Iscritto all'albo: Geometri	
Prov. Treviso	N. 2342

Comune di Vittorio Veneto			Protocollo n. TV0054669 del 16/02/2007	
Sezione: E	Foglio: 8	Particella: 178	Tipo Mappale n.	del

Dimostrazione grafica dei subalterni Scala 1 : 500

PIANO SOTTOSTRADA

PIANO TERRA

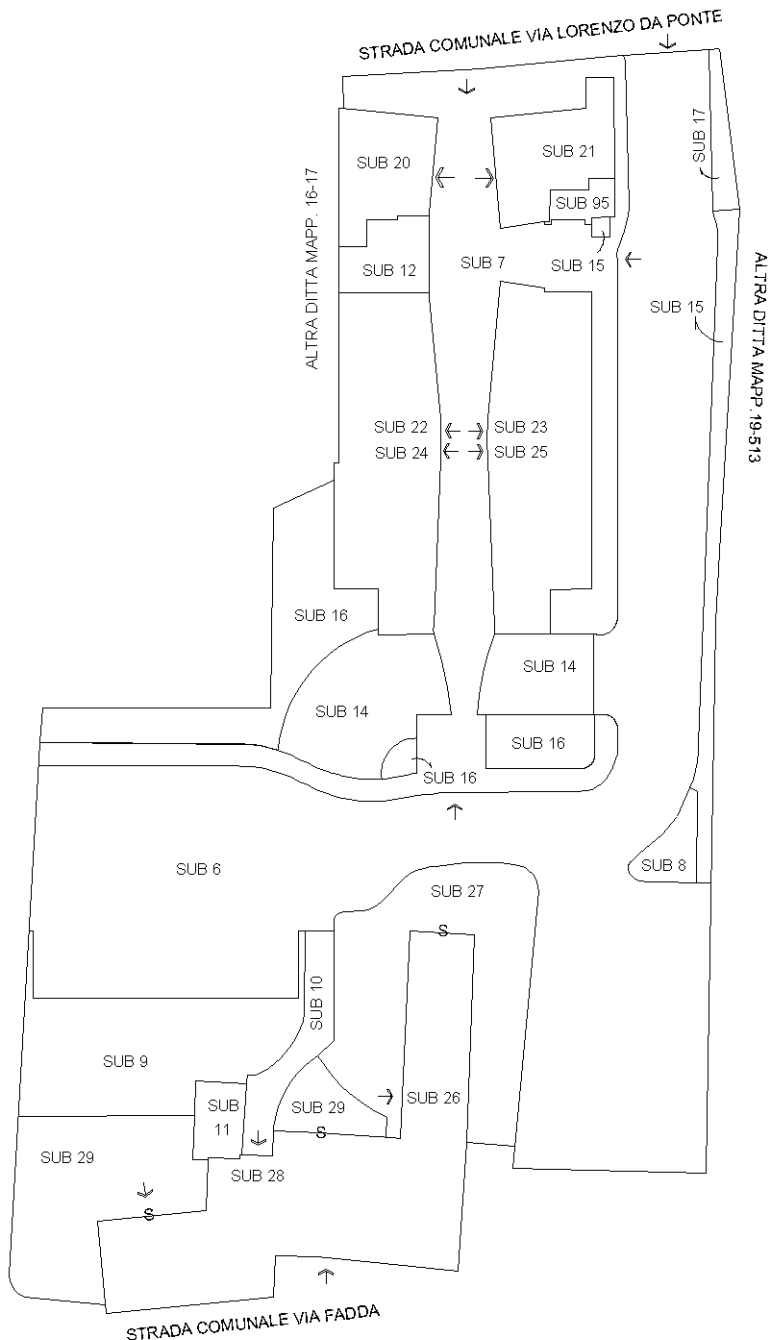
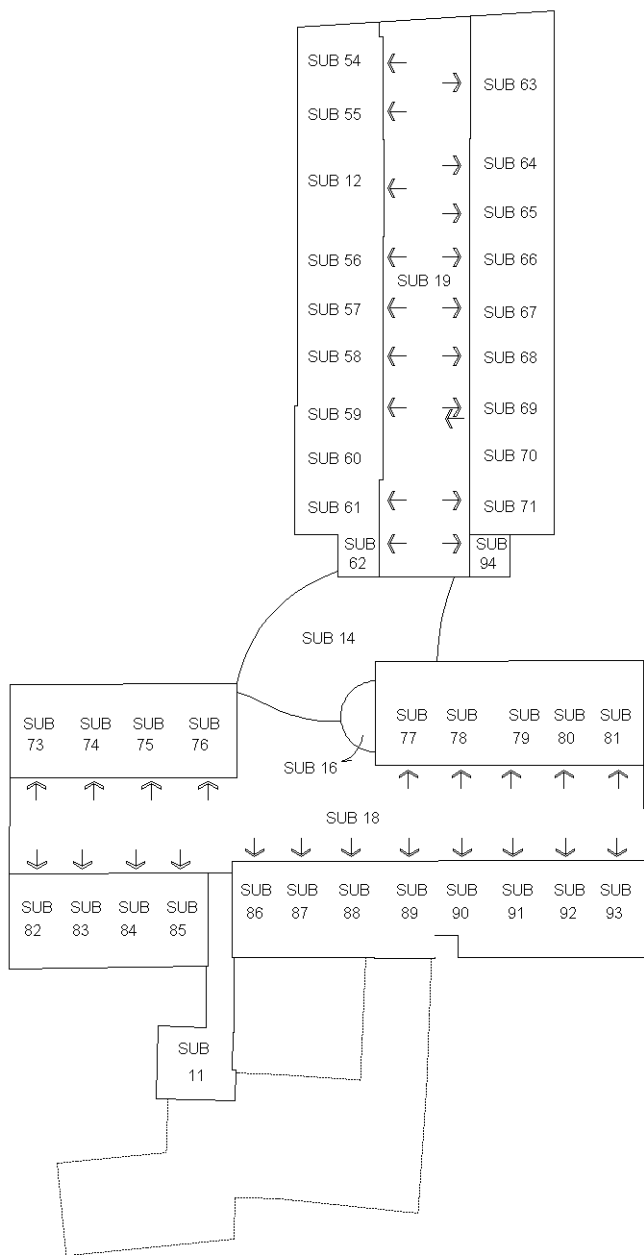

Elaborato Planimetrico - Catasto dei Fabbricati - Situazione al 03/11/2023 - Comune di VITTORIO VENETO(M089) - < Sez. urbana E - Foglio 8 Particella 178 >

Ultima planimetria in atti

Agenzia del Territorio  
**CATASTO FABBRICATI**  
Ufficio Provinciale di  
Treviso

ELABORATO PLANIMETRICO	
Compilato da: Chies Franco	
Iscritto all'albo: Geometri	
Prov. Treviso	N. 2342

Comune di Vittorio Veneto	Protocollo n. TV0054669 del 16/02/2007
Sezione: E      Foglio: 8      Particella: 178	Tipo Mappale n.      del

Dimostrazione grafica dei subalterni Scala 1 : 500

PIANO PRIMO

PIANO SECONDO

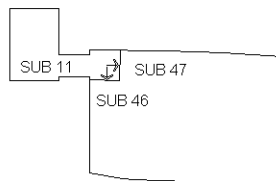
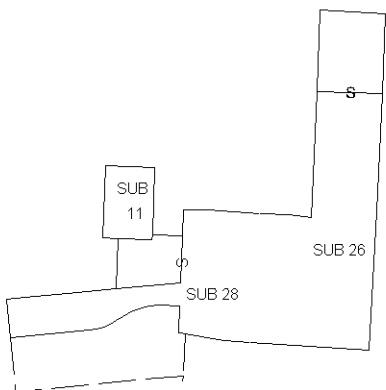
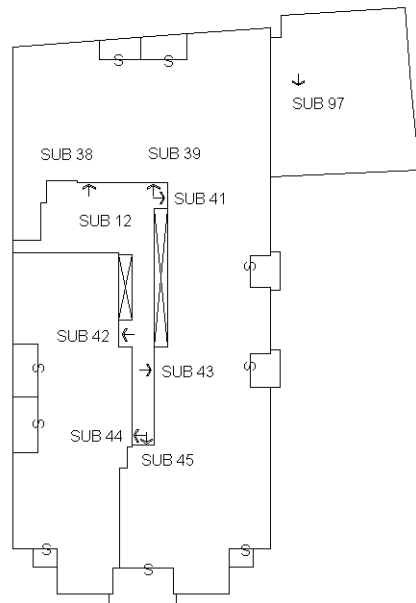
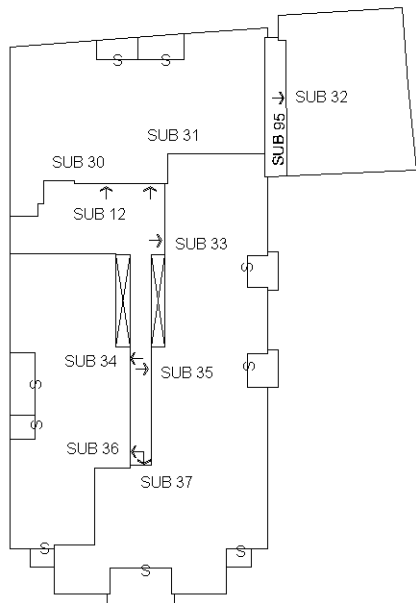

Ultima planimetria in atti

**Agenzia del Territorio  
CATASTO FABBRICATI  
Ufficio Provinciale di  
Treviso**

ELABORATO PLANIMETRICO	
Compilato da: Chies Franco	
Iscritto all'albo: Geometri	
Prov. Treviso	N. 2342

Comune di Vittorio Veneto	Protocollo n. TV0054669 del 16/02/2007
Sezione: E      Foglio: 8      Particella: 178	Tipo Mappale n.      del

Dimostrazione grafica dei subalterni Scala 1 : 500

**PIANO TERZO**

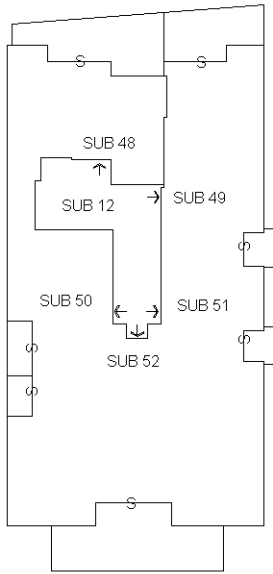

**PIANO QUARTO**

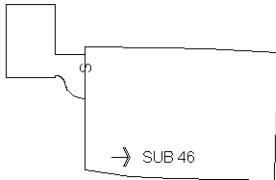
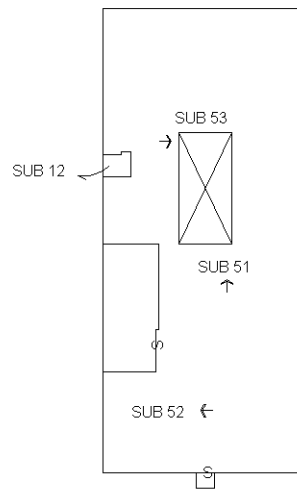

Ultima planimetria in atti

**Agenzia del Territorio  
CATASTO FABBRICATI  
Ufficio Provinciale di  
Treviso**

Dichiarazione protocollo n. TV0173423 del 28/06/2010

Planimetria di u.i.u. in Comune di Vittorio Veneto

Via Lorenzo Da Ponte

civ. 54

Identificativi Catastali:

Sezione: E

Foglio: 3

Particella: 187

Subalterno: 4

Compilata da:

Gallon Giancarlo

Iscritto all'albo:

Geometri

Prov. Treviso

N. 2030

Scheda n. 1

Scala 1:200

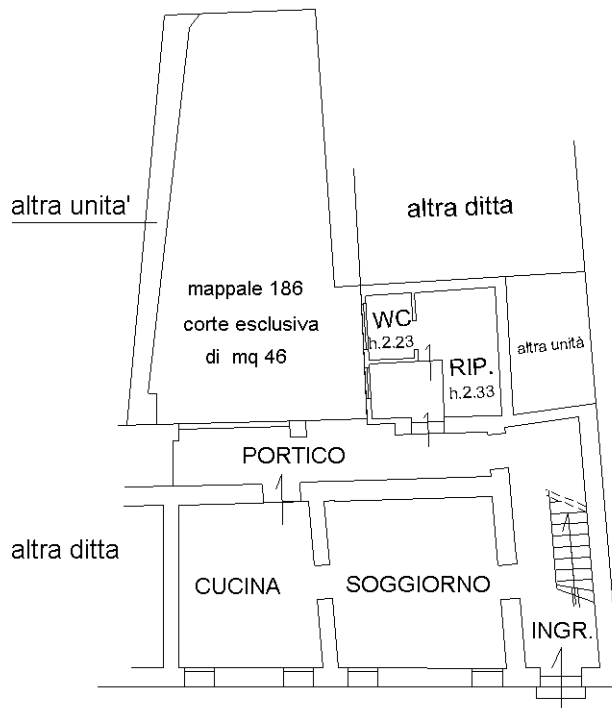

PIANO TERRA H = ml. 3,00

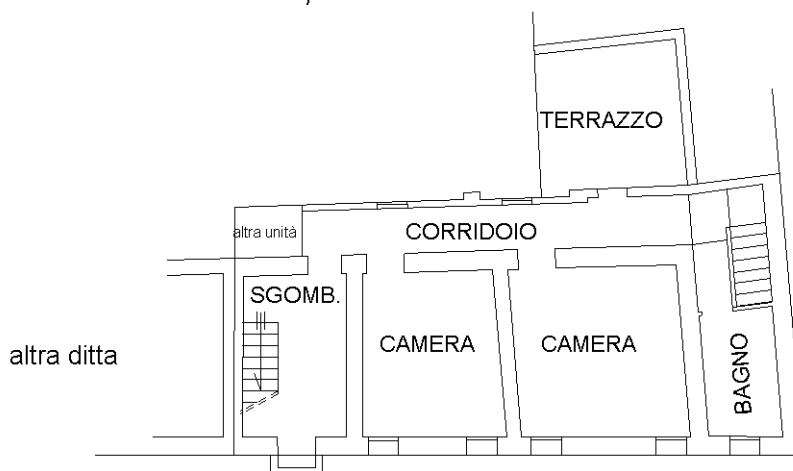

PIANO PRIMO H = ml. 2,60

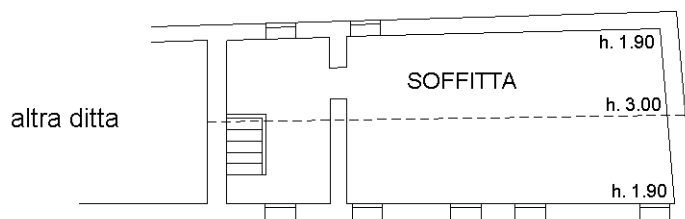

SECONDO Hm = ml. 2,45

**NORD**

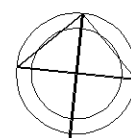

Ultima planimetria in atti

**Agenzia del Territorio  
CATASTO FABBRICATI  
Ufficio Provinciale di  
Treviso**

Dichiarazione protocollo n. TV0120475 del 21/04/2004

Planimetria di u.i.u. in Comune di Vittorio Veneto

Via Lorenzo Da Ponte

civ.

**Identificativi Catastali:**

Sezione: E

Foglio: 8

Particella: 178

Subalterno: 88

Compilata da:

Chies Franco

Iscritto all'albo:

Geometri

Prov. Treviso

N. 2342

Scheda n. 1

Scala 1:200

PIANTA PIANO SOTTOSTRADA H=2.40

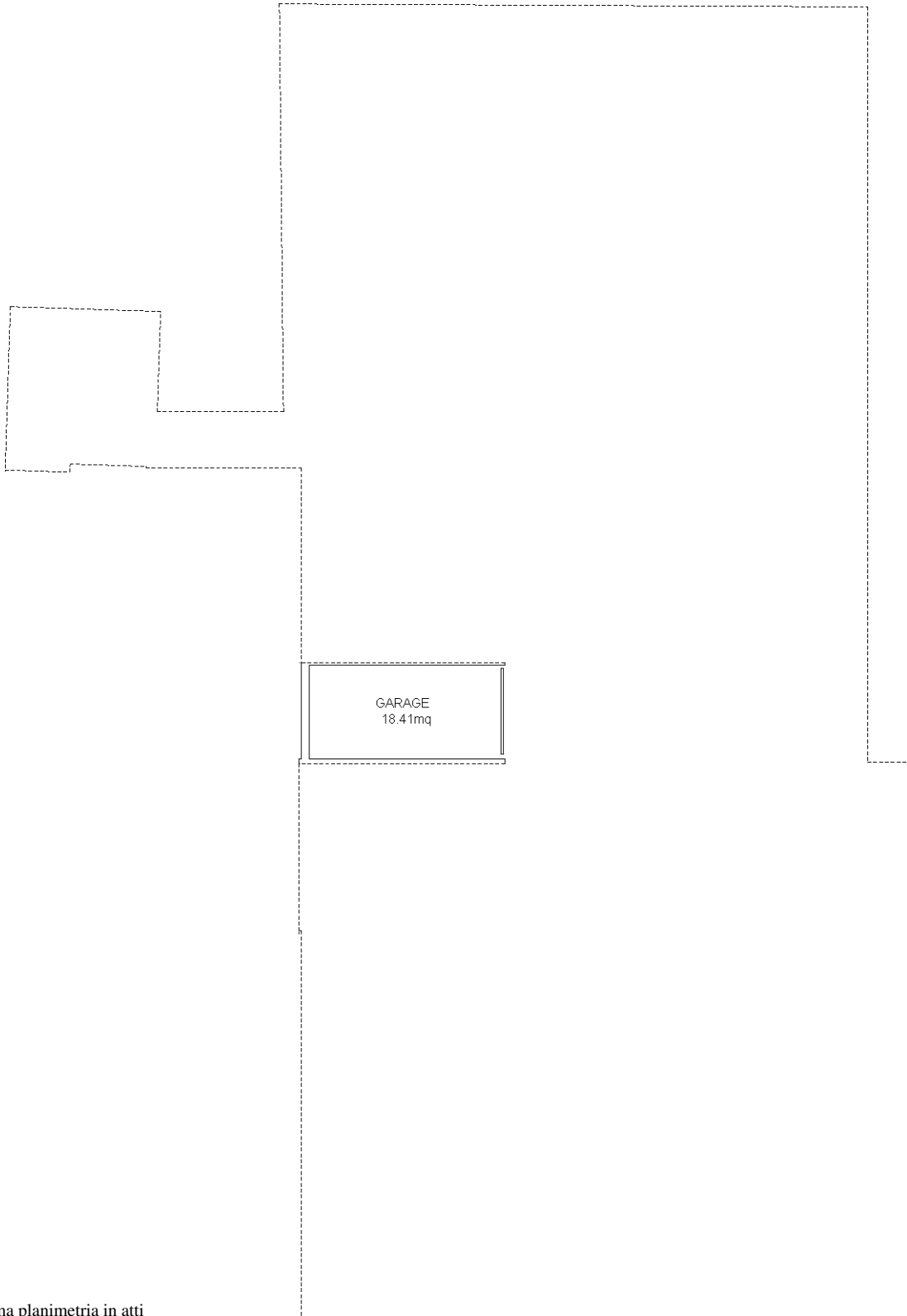

Ultima planimetria in atti