



N=-2100

E=-700

1 Particella 913

Firmato Da: DALESSANDRI RAFFAELE Emesso Da: ARUBAPEC S.P.A. NG CA 3 Serial#: 2b4cbd934ae0b5b68099c8ab594d0edb

Comune: (TV) MOGLIANO VENETO  
Scala originale: 1:2000  
Dimensione cornice: 594.000 x 378.000 metri  
Protocollo pratica T138127/2024  
24-Ger-2024 11-37-26  
Foglio: 95

Agenzia del Territorio  
**CATASTO FABBRICATI**  
Ufficio Provinciale di  
**Treviso**

**ELABORATO PLANIMETRICO**  
Compilato da:  
Trabuio Barbara  
Iscritto all'albo:  
Geometri  
Prov. Venezia N. 1729

Comune di Mogliano Veneto Protocollo n. TV0286613 del 28/09/2005  
Sezione: D Foglio: 9 Particella: 913 Tipo Mappale n. del  
Dimostrazione grafica dei subalterni Scala 1 : 500

PIANO INTERRATO

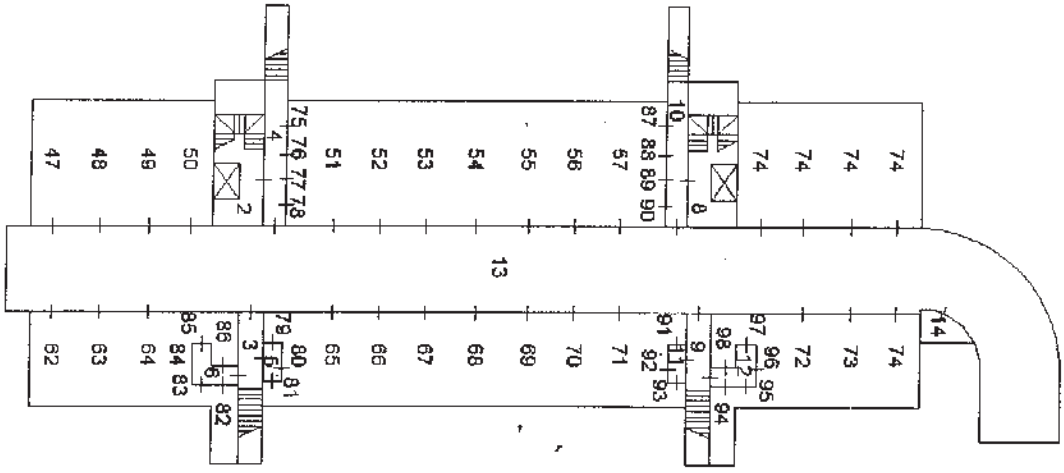

FERROVIA VE-UD

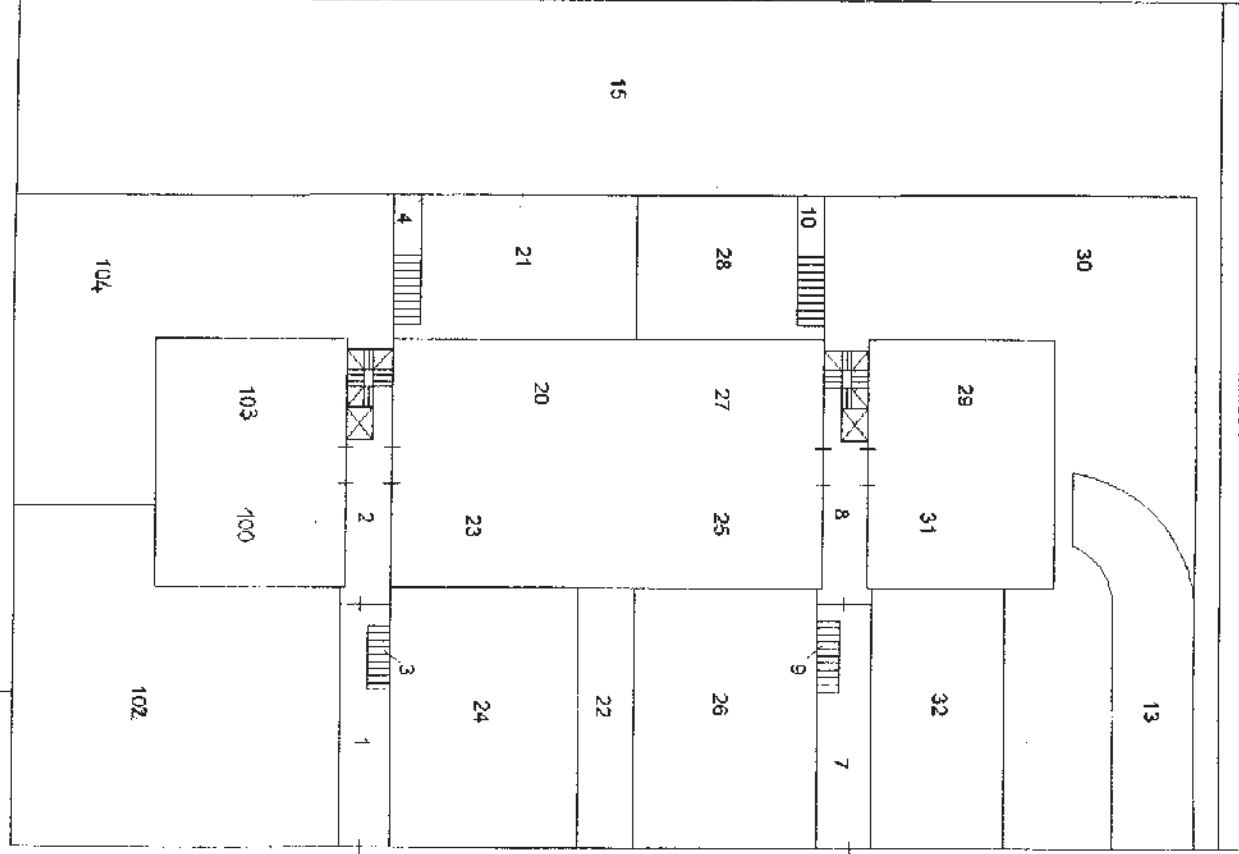

VIA FALCONE E BORSELLINO

PIANO TERRA

Ultima planimetria in atti



Agenzia del Territorio  
**CATASTO FABBRICATI**  
Ufficio Provinciale di  
**Treviso**

ELABORATO PLANIMETRICO	
Compilato da: Trabuio Barbara	
Iscritto all'albo: Geometri	
Prov. Venezia	N. 1729

Comune di Mogliano Veneto			Protocollo n. TV0286613 del 28/09/2005	
Sezione: D	Foglio: 9	Particella: 913	Tipo Mappale n.	del
Dimostrazione grafica dei subalterni				Scala 1 : 500

PIANO PRIMO

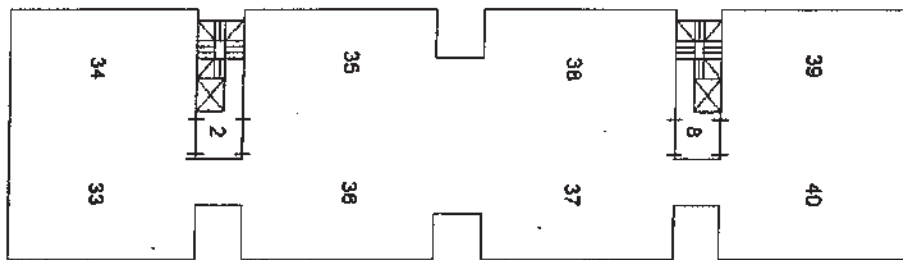

PIANO SECONDO

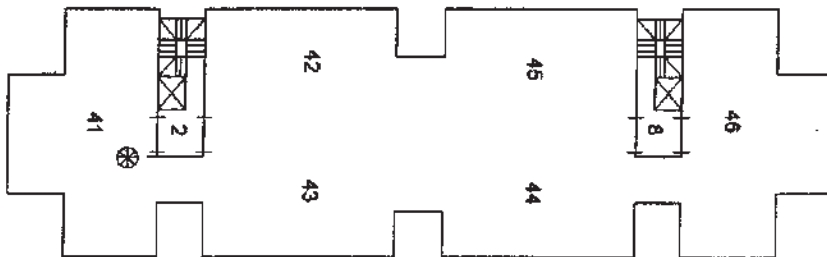

PIANO SOTTOTETTO

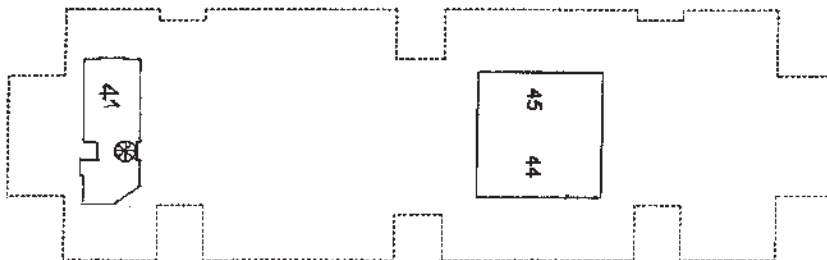

Ultima planimetria in atti



## ACCERTAMENTO DELLA PROPRIETÀ IMMOBILIARE URBANA ELENCO DEI SUBALTERNI ASSEGNATI

Comune MOGLIANO VENETO	Sezione D	Foglio 9	Particella 913	Tipo mappale	del:
---------------------------	--------------	-------------	-------------------	--------------	------

Sub	UBICAZIONE via/piazza	n.civ	Piani	Scala	Int	DESCRIZIONE
1	VIA FALCONE E BORSELLINO					B.C.N.C. AI SUB 16, 18, 20, 23, 33, 34, 35, 36, 41, 42, 43, 47, 48, 49, 50, 51, 52, 53, 54, 62, 63, 64, 65, 66, 67, 68, 75, 76, 77, 78, 79, 80, 81, 82, 83, 84, 85 E 86 (ACCESSO MQ.56)
2	VIA FALCONE E BORSELLINO					B.C.N.C. AI SUB 16, 18, 20, 23, 33, 34, 35, 36, 41, 42 E 43 (INGRESSO-ASCENSORE-VANO SCALA-VANO TECNICO)
3	VIA FALCONE E BORSELLINO					B.C.N.C. AI SUB 16, 18, 20, 23, 33, 34, 35, 36, 41, 42, 43, 47, 48, 49, 50, 51, 52, 53, 54, 62, 63, 64, 65, 66, 67, 68, 75, 76, 77, 78, 79, 80, 81, 82, 83, 84, 85 E 86 (SCALA-CORRIDOIO)
4	VIA FALCONE E BORSELLINO					B.C.N.C. AI SUB 16, 18, 20, 23, 33, 34, 35, 36, 41, 42, 43, 75, 76, 77 E 78 (CORRIDOIO-SCALA)
5	VIA FALCONE E BORSELLINO					B.C.N.C. AI SUB 79, 80 E 81 (CORRIDOIO)
6	VIA FALCONE E BORSELLINO					B.C.N.C. AI SUB 82, 83, 84, 85 E 86 (CORRIDOIO)
7	VIA FALCONE E BORSELLINO					B.C.N.C. AI SUB 25, 27, 29, 31, 37, 38, 39, 40, 44, 45, 46, 55, 56, 57, 58, 59, 60, 61, 69, 70, 71, 72, 73, 74, 87, 88, 89, 90, 91, 92, 93, 94, 95, 96, 97 E 98 (ACCESSO MQ.56)
8	VIA FALCONE E BORSELLINO					B.C.N.C. AI SUB 25, 27, 29, 31, 37, 38, 39, 40, 44, 45 E 46 (INGRESSO-ASCENSORE-VANO SCALA-VANO TECNICO)
9	VIA FALCONE E BORSELLINO					B.C.N.C. AI SUB 25, 27, 29, 31, 37, 38, 39, 40, 44, 45, 46, 55, 56, 57, 58, 59, 60, 61, 69, 70, 71, 72, 73, 74, 87, 88, 89, 90, 91, 92, 93, 94, 95, 96, 97 E 98 (SCALA-CORRIDOIO)
10	VIA FALCONE E BORSELLINO					B.C.N.C. AI SUB 25, 27, 29, 31, 37, 38, 39, 40, 44, 45, 46, 87, 88, 89 E 90 (CORRIDOIO-SCALA)
11	VIA FALCONE E BORSELLINO					B.C.N.C. AI SUB 91, 92 E 93 (CORRIDOIO)
12	VIA FALCONE E BORSELLINO					B.C.N.C. AI SUB 94, 95, 96, 97 E 98 (CORRIDOIO)
13	VIA FALCONE E BORSELLINO					B.C.N.C. AI SUB 47, 48, 49, 50, 51, 52, 53, 54, 55, 56, 57, 58, 59, 60, 61, 62, 63, 64, 65, 66, 67, 68, 69, 70, 71, 72, 73, 74, 75, 76, 77, 78, 79, 80, 81, 82, 83, 84, 85, 86, 87, 88, 89, 90, 91, 92, 93, 94, 95, 96, 97 E 98 (RAMPA-CORSIA DI MANOVRA)



14	VIA FALCONE E BORSELLINO				B.C.N.C. AI SUB 47, 48, 49, 50, 51, 52, 53, 54, 55, 56, 57, 58, 59, 60, 61, 62, 63, 64, 65, 66, 67, 68, 69, 70, 71, 72, 73, 74, 75, 76, 77, 78, 79, 80, 81, 82, 83, 84, 85, 86, 87, 88, 89, 90, 91, 92, 93, 94, 95, 96, 97 E 98 (LOCALE TECNICO-QUADRI POMPE)
15	VIA FALCONE E BORSELLINO				B.C.N.C. AI SUB 33, 34, 35, 36, 37, 38, 39, 40, 41, 42, 43, 44, 45 E 46 (AREA SCOPERTA MQ.1160)
16	VIA FALCONE E BORSELLINO	29	T		ABITAZIONE GRAFFATO CON SUB 17, SOPPRESSO E SOSTITUITO DA SUB 99 PER FRAZIONAMENTO
17	VIA FALCONE E BORSELLINO		T		CORTE ESCLUSIVA DEL SUB 16 (AREA SCOPERTA MQ.431), SOPPRESSO E SOSTITUITO DA SUB 100 PER FRAZIONAMENTO
18	VIA FALCONE E BORSELLINO	29	T		ABITAZIONE GRAFFATO CON SUB 19, SOPPRESSO E SOSTITUITO DA SUB 101 PER FUSIONE
19	VIA FALCONE E BORSELLINO		T		CORTE ESCLUSIVA DEL SUB 18 (AREA SCOPERTA MQ.306), SOPPRESSO E SOSTITUITO DA SUB 102 PER FUSIONE
20	VIA FALCONE E BORSELLINO	29	T		ABITAZIONE GRAFFATO CON SUB 21 E 22
21	VIA FALCONE E BORSELLINO		T		CORTE ESCLUSIVA DEL SUB 20 (AREA SCOPERTA MQ.132)
22	VIA FALCONE E BORSELLINO		T		CORTE ESCLUSIVA DEL SUB 20 (AREA SCOPERTA MQ.58)
23	VIA FALCONE E BORSELLINO	29	T		ABITAZIONE GRAFFATO CON SUB 24
24	VIA FALCONE E BORSELLINO		T		CORTE ESCLUSIVA DEL SUB 23 (AREA SCOPERTA MQ.197)
25	VIA FALCONE E BORSELLINO	29	T		ABITAZIONE GRAFFATO CON SUB 26
26	VIA FALCONE E BORSELLINO		T		CORTE ESCLUSIVA DEL SUB 25 (AREA SCOPERTA MQ.202)
27	VIA FALCONE E BORSELLINO	29	T		ABITAZIONE GRAFFATO CON SUB 28
28	VIA FALCONE E BORSELLINO		T		CORTE ESCLUSIVA DEL SUB 27 (AREA SCOPERTA MQ.102)
29	VIA FALCONE E BORSELLINO	29	T		ABITAZIONE GRAFFATO CON SUB 30
30	VIA FALCONE E BORSELLINO		T		CORTE ESCLUSIVA DEL SUB 29 (AREA SCOPERTA MQ.367)
31	VIA FALCONE E BORSELLINO	29	T		ABITAZIONE GRAFFATO CON SUB 32
32	VIA FALCONE E BORSELLINO		T		CORTE ESCLUSIVA DEL SUB 31 (AREA SCOPERTA MQ.150)
33	VIA FALCONE E BORSELLINO	29	1		ABITAZIONE
34	VIA FALCONE E BORSELLINO	29	1		ABITAZIONE
35	VIA FALCONE E BORSELLINO	29	1		ABITAZIONE
36	VIA FALCONE E BORSELLINO	29	1		ABITAZIONE
37	VIA FALCONE E BORSELLINO	29	1		ABITAZIONE
38	VIA FALCONE E BORSELLINO	29	1		ABITAZIONE
39	VIA FALCONE E BORSELLINO	29	1		ABITAZIONE
40	VIA FALCONE E BORSELLINO	29	1		ABITAZIONE



41	via falcone e borsellino	27	2-3		11	ABITAZIONE DI TIPO CIVILE, VARIATO PER AMPLIAMENTO SU SOTTOTETTO.
42	VIA FALCONE E BORSELLINO	29	2			ABITAZIONE
43	VIA FALCONE E BORSELLINO	29	2			ABITAZIONE
44	VIA FALCONE E BORSELLINO	29	2-3		10	ABITAZIONE, VARIATO PER AMPLIAMENTO SU SOTTOTETTO
45	VIA FALCONE E BORSELLINO	29	2			ABITAZIONE
46	VIA FALCONE E BORSELLINO	29	2			ABITAZIONE
47	VIA FALCONE E BORSELLINO	29	S1			GARAGE
48	VIA FALCONE E BORSELLINO	29	S1			GARAGE
49	VIA FALCONE E BORSELLINO	29	S1			GARAGE
50	VIA FALCONE E BORSELLINO	29	S1			GARAGE
51	VIA FALCONE E BORSELLINO	29	S1			GARAGE
52	VIA FALCONE E BORSELLINO	29	S1			GARAGE
53	VIA FALCONE E BORSELLINO	29	S1			GARAGE
54	VIA FALCONE E BORSELLINO		S1			GARAGE
55	VIA FALCONE E BORSELLINO	29	S1			GARAGE
56	VIA FALCONE E BORSELLINO	29	S1			GARAGE
57	VIA FALCONE E BORSELLINO	29	S1			GARAGE
58	VIA FALCONE E BORSELLINO	29	S1			GARAGE
59	VIA FALCONE E BORSELLINO	29	S1			GARAGE
60	VIA FALCONE E BORSELLINO	29	S1			GARAGE
61	VIA FALCONE E BORSELLINO	29	S1			GARAGE
62	VIA FALCONE E BORSELLINO	29	S1			GARAGE
63	VIA FALCONE E BORSELLINO	29	S1			GARAGE
64	VIA FALCONE E BORSELLINO	29	S1			GARAGE
65	VIA FALCONE E BORSELLINO	29	S1			GARAGE
66	VIA FALCONE E BORSELLINO	29	S1			GARAGE
67	VIA FALCONE E BORSELLINO	29	S1			GARAGE
68	VIA FALCONE E BORSELLINO	29	S1			GARAGE
69	VIA FALCONE E BORSELLINO	29	S1			GARAGE
70	VIA FALCONE E BORSELLINO	29	S1			GARAGE
71	VIA FALCONE E BORSELLINO	29	S1			GARAGE
72	VIA FALCONE E BORSELLINO	29	S1			GARAGE
73	VIA FALCONE E BORSELLINO	29	S1			GARAGE
74	VIA FALCONE E BORSELLINO	29	S1			GARAGE
75	VIA FALCONE E BORSELLINO	29	S1			MAGAZZINO
76	VIA FALCONE E BORSELLINO	29	S1			MAGAZZINO
77	VIA FALCONE E BORSELLINO	29	S1			MAGAZZINO
78	VIA FALCONE E BORSELLINO	29	S1			MAGAZZINO
79	VIA FALCONE E BORSELLINO	29	S1			MAGAZZINO
80	VIA FALCONE E BORSELLINO	29	S1			MAGAZZINO
81	VIA FALCONE E BORSELLINO	29	S1			MAGAZZINO
82	VIA FALCONE E BORSELLINO	29	S1			MAGAZZINO



83	VIA FALCONE E BORSELLINO	29	S1			MAGAZZINO
84	VIA FALCONE E BORSELLINO	29	S1			MAGAZZINO
85	VIA FALCONE E BORSELLINO	29	S1			MAGAZZINO
86	VIA FALCONE E BORSELLINO		S1			MAGAZZINO
87	VIA FALCONE E BORSELLINO	29	S1			MAGAZZINO
88	VIA FALCONE E BORSELLINO	29	S1			MAGAZZINO
89	VIA FALCONE E BORSELLINO	29	S1			MAGAZZINO
90	VIA FALCONE E BORSELLINO	29	S1			MAGAZZINO
91	VIA FALCONE E BORSELLINO	29	S1			MAGAZZINO
92	VIA FALCONE E BORSELLINO	29	S1			MAGAZZINO
93	VIA FALCONE E BORSELLINO	29	S1			MAGAZZINO
94	VIA FALCONE E BORSELLINO	29	S1			MAGAZZINO
95	VIA FALCONE E BORSELLINO	29	S1			MAGAZZINO
96	VIA FALCONE E BORSELLINO	29	S1			MAGAZZINO
97	VIA FALCONE E BORSELLINO	29	S1			MAGAZZINO
98	VIA FALCONE E BORSELLINO	29	S1			MAGAZZINO
99						SOPPRESSO
100	VIA FALCONE E BORSELLINO		T			ABITAZIONE GRAFFATA CON SUB.102
101						SOPPRESSO
102	via falcone e borsellino		T			CORTE ESCLUSIVA DEL SUB 100
103	via falcone e borsellino		T			ABITAZIONE GRAFFATA CON SUB.104
104	via falcone e borsellino		T			CORTE ESCLUSIVA DEL SUB.103

Visura telematica



MODULARIO  
F. rig. rend. 487



MINISTERO DELLE FINANZE  
DIPARTIMENTO DEL TERRITORIO  
**CATASTO EDILIZIO URBANO** (ROL 13-4-1939, n. 652)

MOD. BN (CEU)

LIRE  
500

Planimetria di u.i.u. in Comune di Mogliano Veneto via Falcone e Borsellino civ. 29

PIANO TERRA H=270

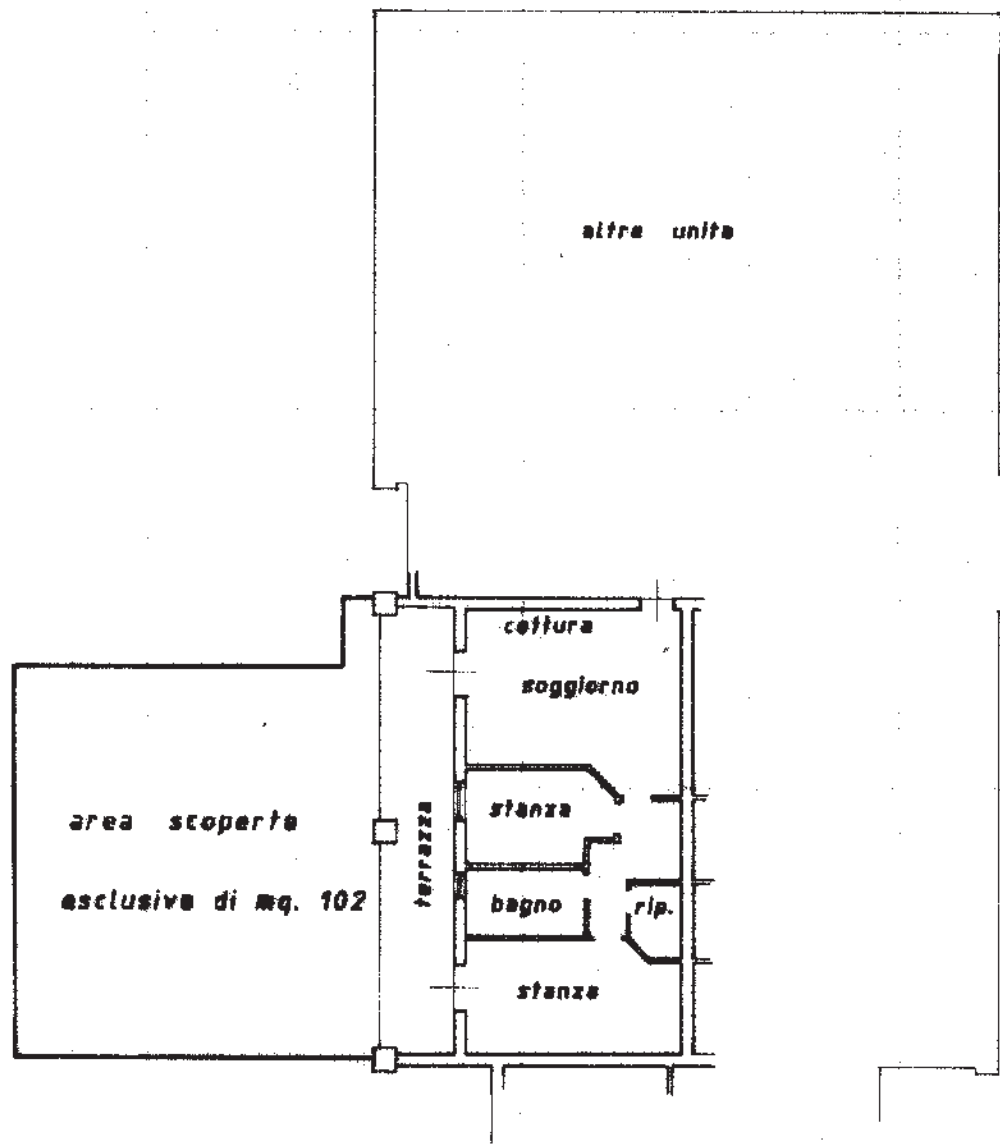
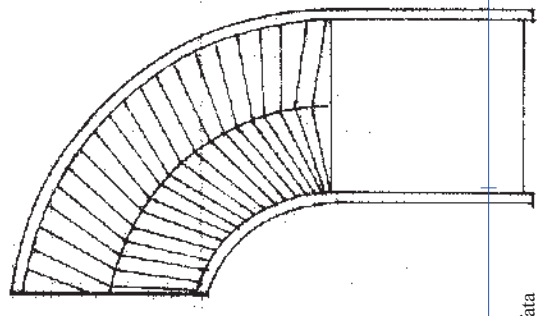

ORIENTAMENTO

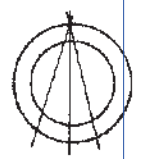

SCALA DI L. 270

Dichiarazione di N.C.   
Ultima planimetria di variazione

Compilata dal Geometra  
(Titolo, cognome e nome)  
Masiere Pier Luigi

Data presentazione: 09/06/1995 - Data: 24/01/2024 - n. T157005 - Richiedente:  
Identificativi catastali  
Totale schede 9 Formato di acquisizione: A4

Iscritto all'albo de Geometri  
della provincia di Venezia n. 1520

n. 913 sub. 27  
28

data 05.06.95 Firma Masiere



RISERVATO ALL'UFFICIO

inaur:01  
Catasto dei Fabbricati - Situazione al 24/01/2024 - Comune di MOGLIANO VENETO (F269) - < Sez. urbana D - Foglio 9 - Particella 913 - Subalterno 27 - > - Uju grafiata  
Firmato DA PIER LUIGI MASIERE INDIRIZZO PIER LUIGI MASIERE CODICE BORSSELE SP.29. ING. @ @ @ 3. Serial#: 12b4cb0934ae0b5b68099c8ab594d0edb



MODULARIO  
F. rig. rend. 497



MINISTERO DELLE FINANZE  
DIPARTIMENTO DEL TERRITORIO  
**CATASTO EDILIZIO URBANO** (RDL 13-4-1939, n. 652)

MOD. **8N** (CEU)

LIRE  
**500**

Planimetria di u.i.u. in Comune di Magliana Veneta via Faltrone e Borsellino civ. ....

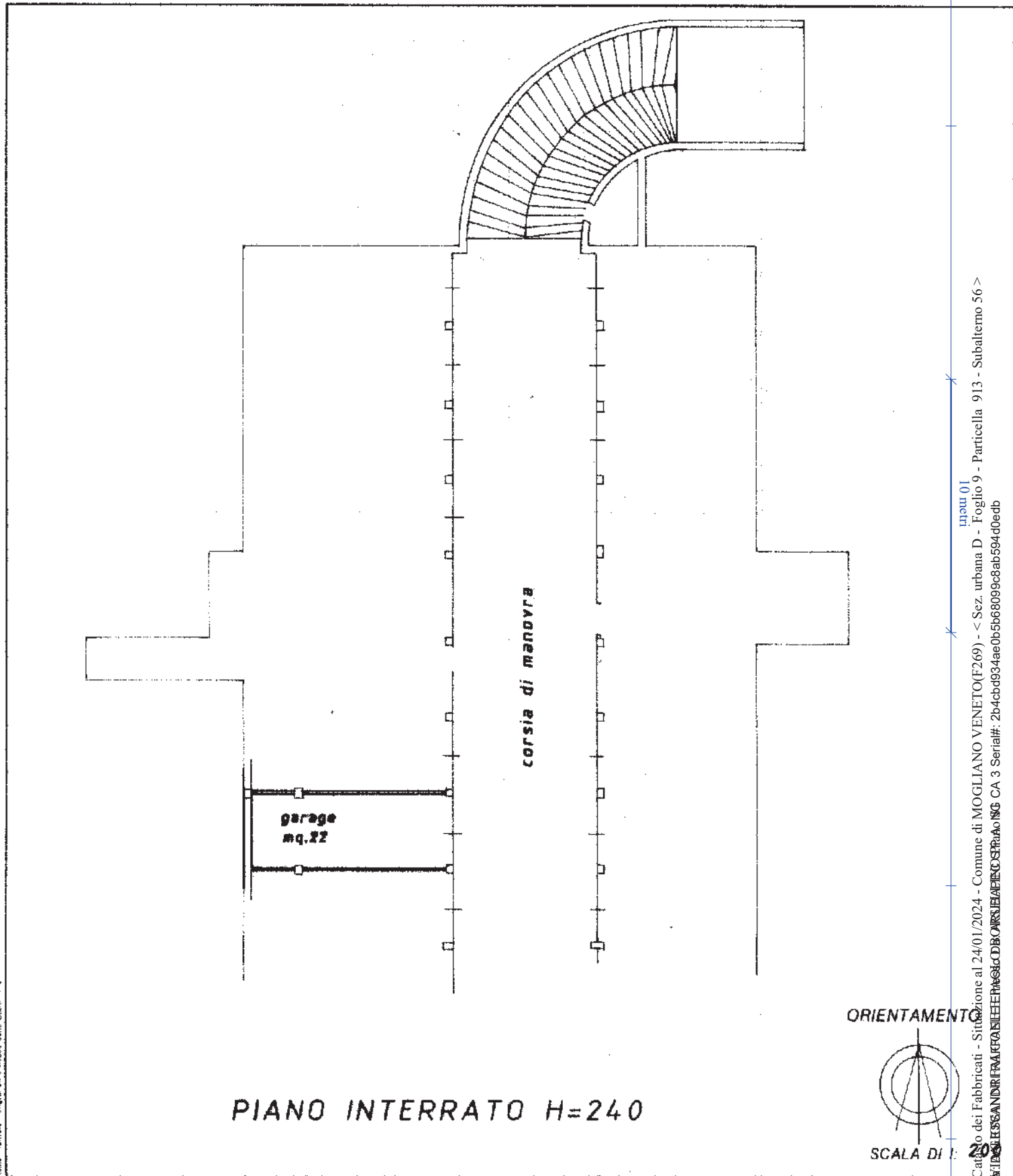

**PIANO INTERRATO H=240**

ORIENTAMENTO

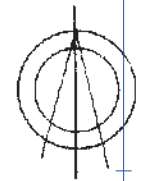

SCALA DI 1:200

Ultima dichiarazione in data: N.C.   
Denuncia di variazione   
Data presentazione: 09/06/1995 - Data: 24/01/2024 - n. T157007 - Richiedente: [redacted]  
Totale schede: 1 - Formato di acquisizione: A4(210x297) - Formato stampa: A4(210x297)  
Identificativi catastali: **D-9 (35)**  
n. **913** sub. **56**

Compilata dal **Geometra** [redacted]  
(Titolo, cognome e nome)  
**Mario** [redacted]  
[redacted] iscritto all'albo dei **Geometri**  
della provincia di **Venezia** n. **1520**  
**05 06 95**

RISERVATO ALL'UFFICIO  
Firmato [redacted]

man. 01  
Catasto dei Fabbricati - Situazione al 24/01/2024 - Comune di MOGLIANO VENETO (F269) - < Sez. urbana D - Foglio 9 - Particella 913 - Subalterno 56 >  
Codice catastale: B09S080999C8AB594D0EDB  
CA 3 Serial#: 2b4cb094ae0b5b680999c8ab594d0edb  
Firmato [redacted]

MODULARIO  
F. rig. rend. 497



MINISTERO DELLE FINANZE  
DIPARTIMENTO DEL TERRITORIO  
**CATASTO EDILIZIO URBANO** (RDL 13-4-1939, n. 662)

MOD. BN (CEU)  
LIRE  
500

Planimetria di u.i.u. in Comune di Magliana Veneta via Falcone e Borsellino CIV.

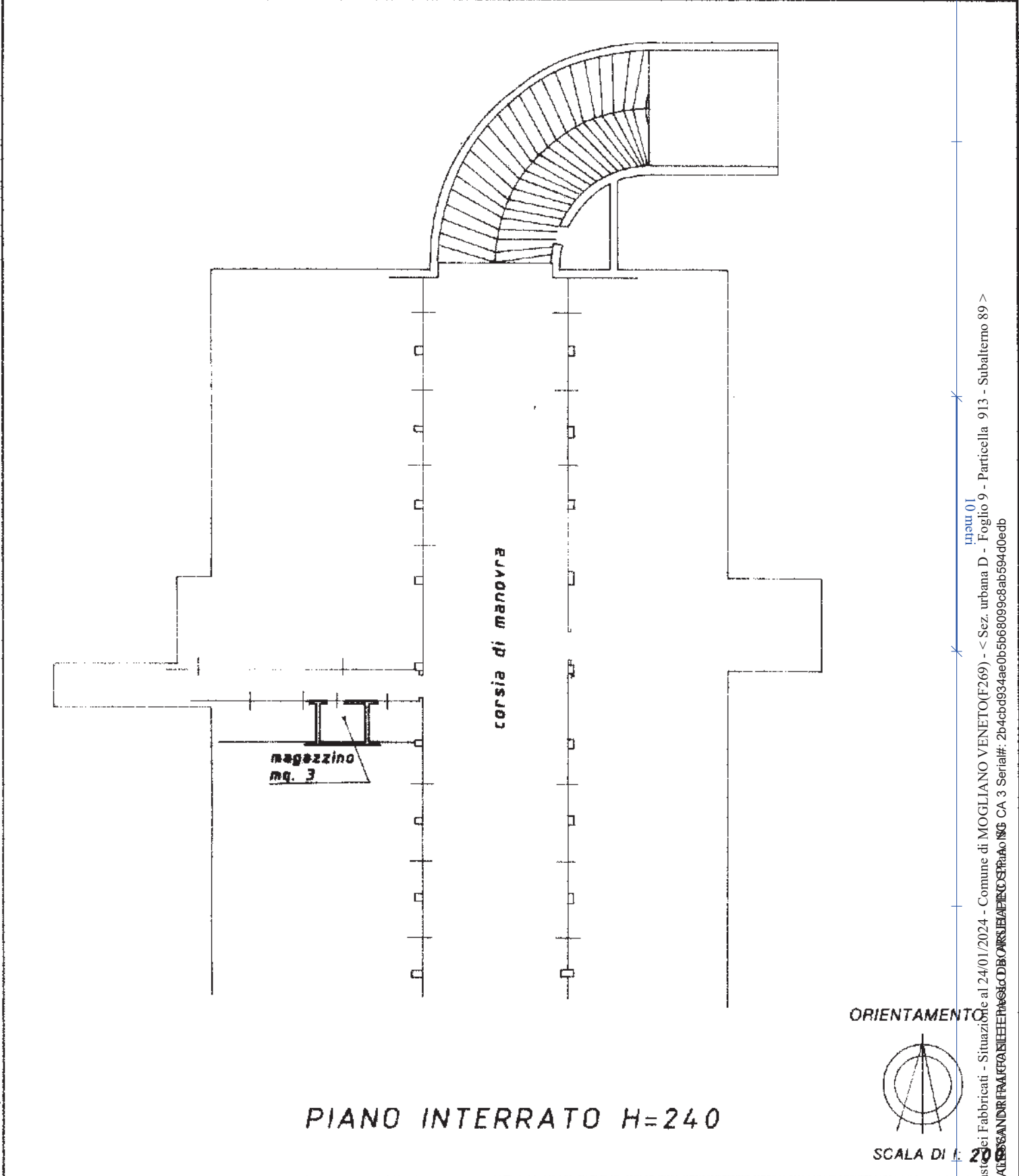

**PIANO INTERRATO H=240**

ORIENTAMENTO

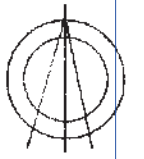

SCALA DI 1:200

Dichiarazione di N.C.   
Ultima planimetria di attuazione

Compilata dal Geometra  
(Titolo, cognome e nome)

Masiero Pier Luigi

Data presentazione: 09/06/1995 - Data: 24/01/2024  
Totale schede: 19 Fogli di acquisizione: A4  
In 913 sub 89

iscritto all'Albo dei Geometri  
della provincia di Venezia n. 1520  
data 05.06.95 Firma Masiero

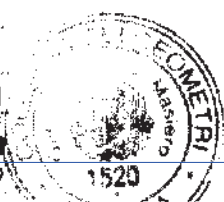

RISERVATO ALL'UFFICIO

man.01  
Catasto dei Fabbricati - Situazione al 24/01/2024 - Comune di MOGLIANO VENETO (F269) - < Sez. urbana D - Foglio 9 - Particella 913 - Subalterno 89 >  
Firmato Digitalmente con CA 3 Serial#: 2b4cb0934ae0b5b680909c8ab594d0edb