

Agenzia delle Entrate
CATASTO FABBRICATI
Ufficio Provinciale di
Treviso

ELABORATO PLANIMETRICO	
Compilato da: Giunta Stefano	
Iscritto all'albo: Ingegneri	
Prov. Vicenza	N. 1142

Comune di Borso Del Grappa	Protocollo n. TV0001011 del 07/01/2022
Sezione: A Foglio: 12 Particella: 412	Tipo Mappale n. del
Dimostrazione grafica dei subalterni	Scala 1 : 1000

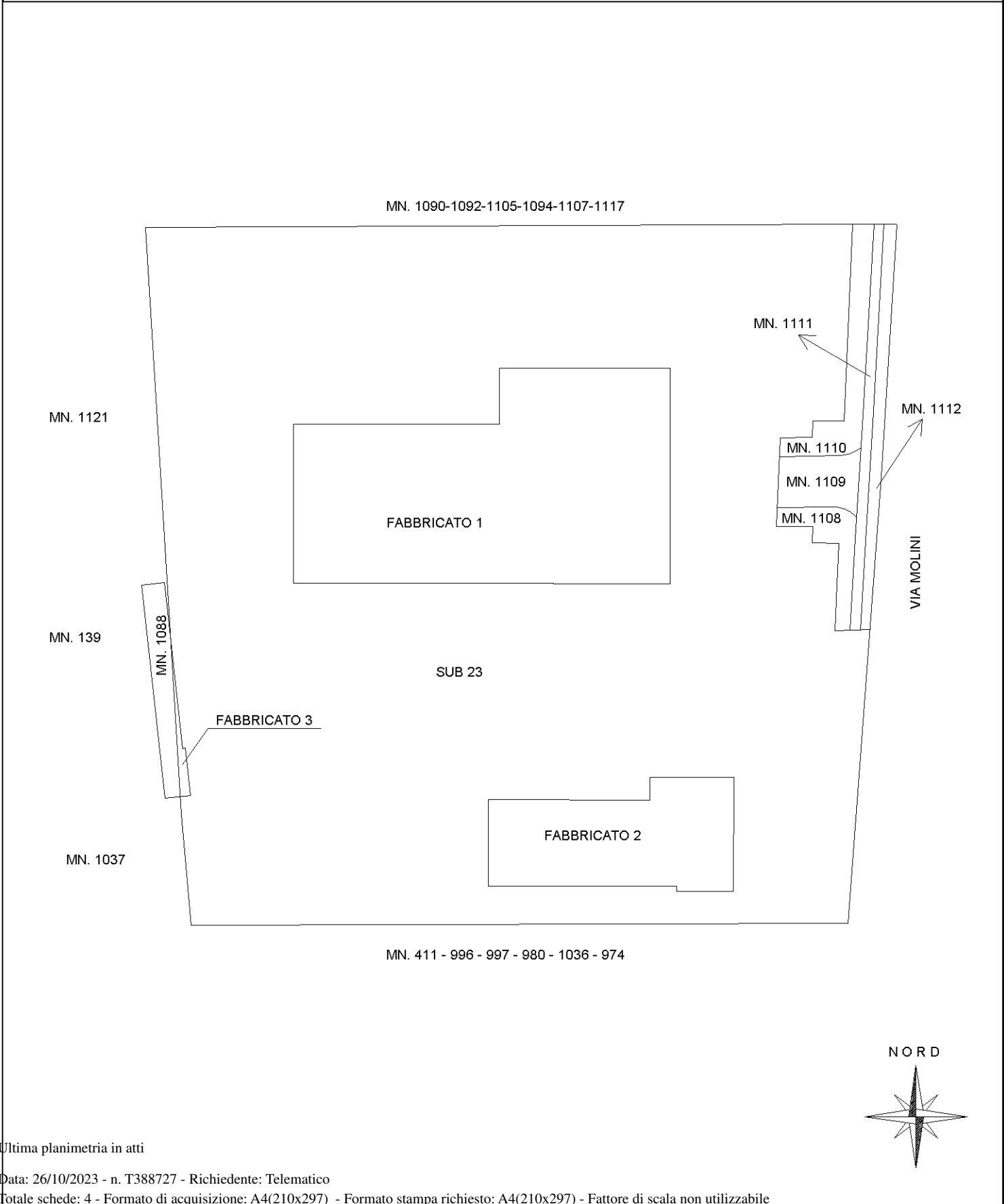

Elaborato Planimetrico - Catasto dei Fabbricati - Situazione al 26/10/2023 - Comune di BORSO DEL GRAPPA(B061) - < Sez. urbana A - Foglio 12 Particella 412 >

Ultima planimetria in atti

Agenzia delle Entrate
CATASTO FABBRICATI
Ufficio provinciale di Treviso

ELABORATO PLANIMETRICO	Compilato da: Giunta Stefano	Iscritto all'albo: Ingegneri	Prov. Vicenza	N. 1142
Comune di Borso Del Grappa	Sezione: A	Foglio: 12	Particella: 412	del
Dimostrazione grafica dei subalterni			Protoplan n. 07/01/2022	del
			Tipo Mappale n.	Scala 1 : 500

Ultima planimetria in atti

Data: 26/10/2023 - n. T388727 - Richiedente: Telematico

Totale schede: 4 - Formato di acquisizione: A3(297x420) - Formato stampa richiesto: A4(210x297) - Fattore di scala non utilizzabile

FABBRICATO 1
Primo Piano Sottostrada

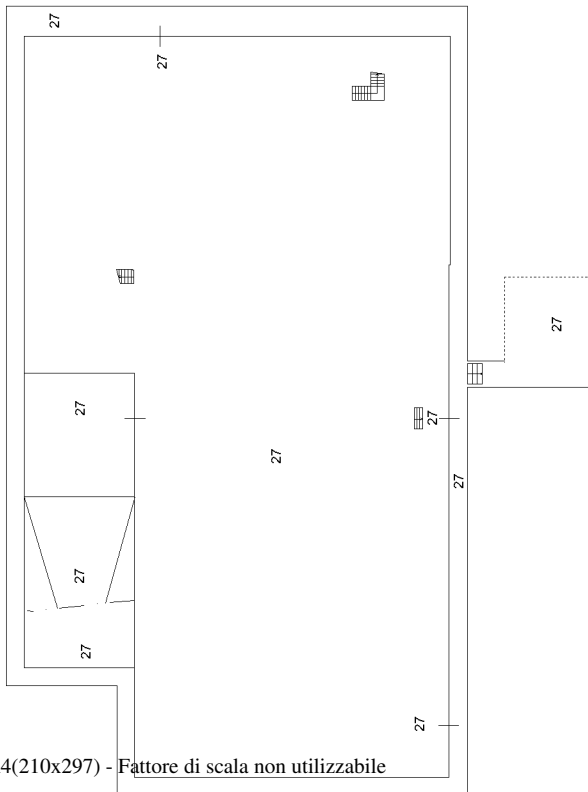

FABBRICATO 2
Primo Piano Sottostrada

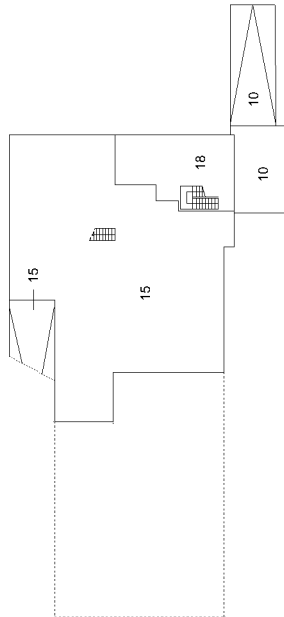

Agenzia delle Entrate
CATASTO FABBRICATI

Ufficio provinciale di Treviso

ELABORATO PLANIMETRICO	Compilato da: Giunta Stefano	Iscritto all'albo: Ingegneri	Prov. Vicenza	N. 1142
Comune di Borso Del Grappa	Sezione: A	Foglio: 12	Particella: 412	del
Dimostrazione grafica dei subalterni	Tipo Mappale n.	del	Protoplan n.	07/01/2022
				Scala 1 : 500

Ultima planimetria in atti

Data: 26/10/2023 - n. T388727 - Richiedente: Telematico

Totale schede: 4 - Formato di acquisizione: A3(297x420) - Formato stampa richiesto: A4(210x297) - Fattore di scala non utilizzabile

FABBRICATO 1
Piano Terra

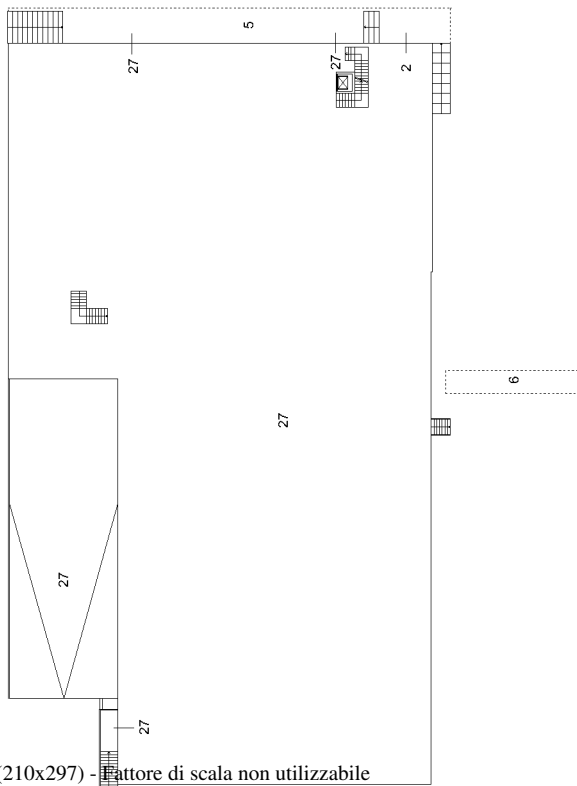

FABBRICATO 2
Piano Terra

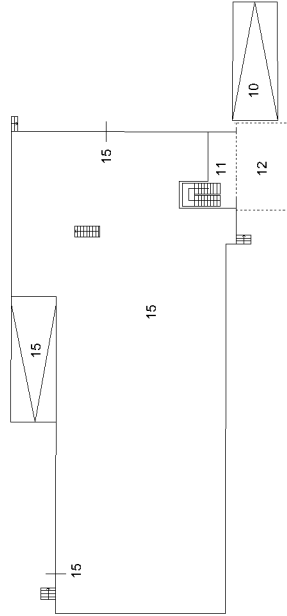

FABBRICATO 3
Piano Terra

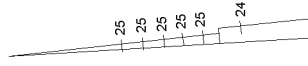

NORD



Agenzia delle Entrate
CATASTO FABBRICATI
Ufficio provinciale di Treviso

ELABORATO PLANIMETRICO	Compilato da: Giunta Stefano	Iscritto all'albo: Ingegneri	Prov. Vicenza	N. 1142
Comune di Borso Del Grappa	Sezione: A	Foglio: 12	Particella: 412	
Dimostrazione grafica dei subalterni			Protoplan n. 07/01/2022	del
			Tipo Mappale n.	del
				Scala 1 : 500

FABBRICATO 1
Piano Primo

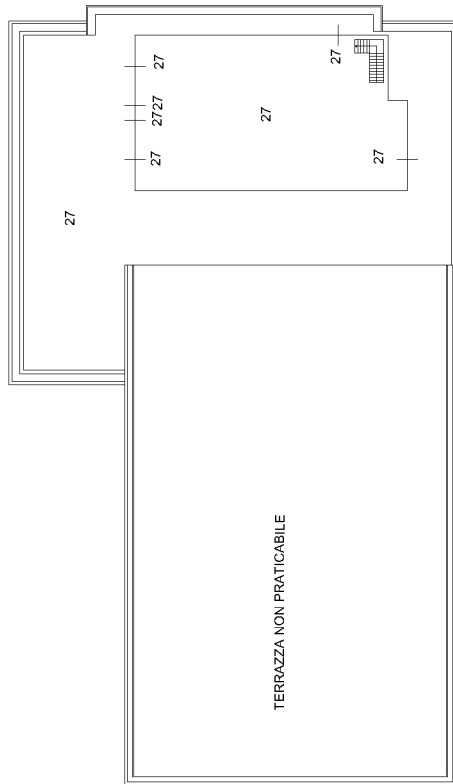

FABBRICATO 2
Piano Primo

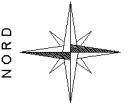
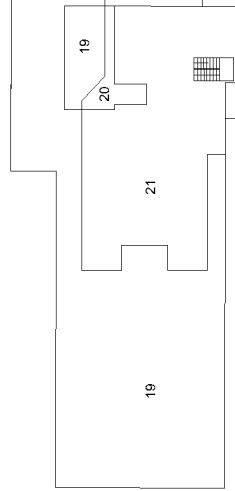

MOD. AR 0
2012 - 497



MINISTERO DELLE FINANZE
DIPARTIMENTO DEL TERRITORIO
CATASTO EDILIZIO URBANO (RDL 13-4-1939, n. 652)

MOD. BN (CEU)

LIRE
500

Planimetria di una in Comune di **BORSO DEL GRAPPA** via **MOLINI**

CIV.

PIANTA PIANO PRIMO

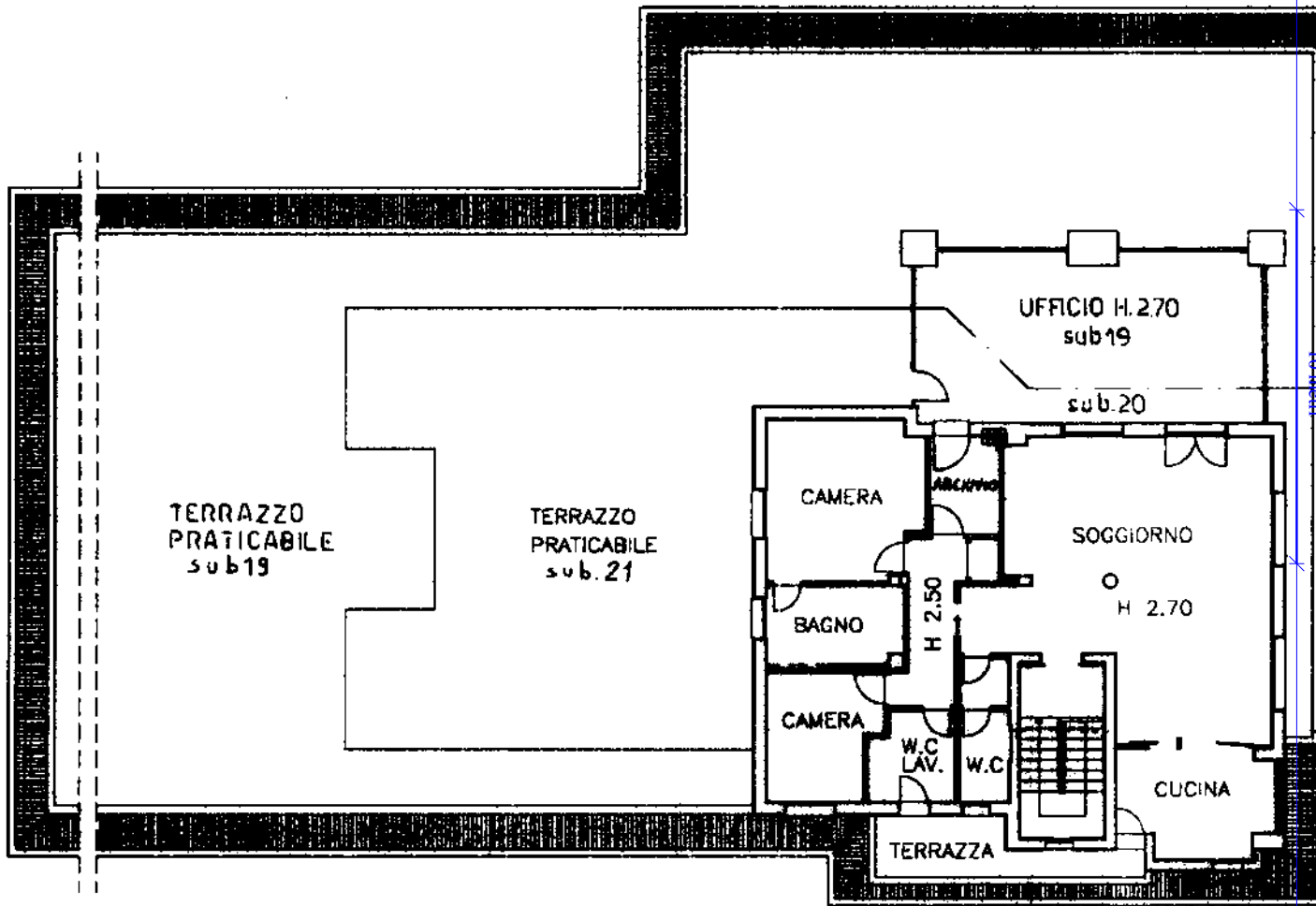

ORIENTAMENTO

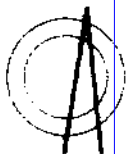

SCALA DI 1:200

Dichiarazione di NC
Ultima planimetria di attuazione

Compilata dal **GEOMETRA**
CERVELLIN TENEZIO

RISERVATO ALL'UFFICIO

412

sub. 19

20

21

data 09-1997

TREVISO

Firma

1838

grafata

Catasto dei Fabbricati - Situazione al 26/10/2023 - C. ...
Firmato Digitalmente da: ARUBAPEC S.P.A. NG CA 3 Serial#: 2bc9bbe01670ef1accb1781e1b75e2d13

**Agenzia del Territorio
CATASTO FABBRICATI
Ufficio Provinciale di
Treviso**

Dichiarazione protocollo n. TV0083996 del 29/03/2006

Planimetria di u.i.u. in Comune di Borsò Del Grappa

Via Molini

civ. SNC

Identificativi Catastali:

Sezione: A
Foglio: 12
Particella: 1088
Subalterno: 1

Compilata da:
Gabrieli Mario Antonio
Iscritto all'albo:
Architetti

Prov. Vicenza

N. 864

Scheda n. 1

Scala 1:200

PIANO TERRA

Firmato Da: CALDATO GIANNI Emesso Da: ARUBAPEC S.P.A. NG CA 3 Serial#: 2b99be07670e17facb1781e1b75e2d13

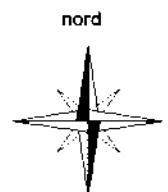
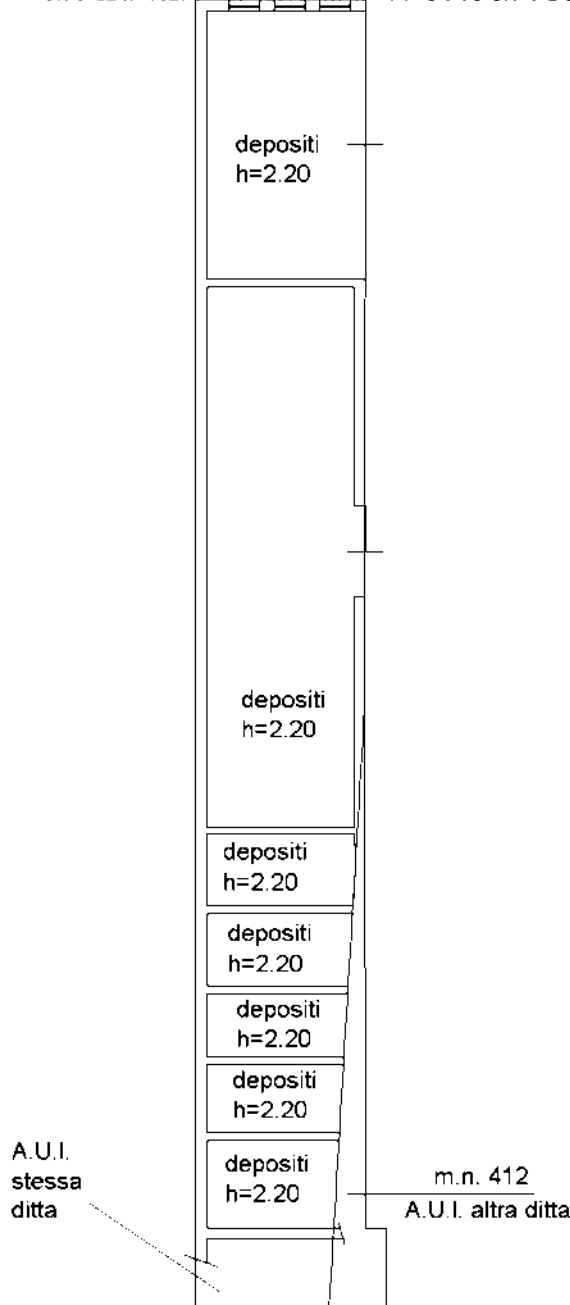

Ultima planimetria in atti

**Agenzia del Territorio
CATASTO FABBRICATI
Ufficio Provinciale di
Treviso**

Dichiarazione protocollo n. TV0083996 del 29/03/2006

Planimetria di u.i.u. in Comune di Borso Del Grappa

Via Molini

civ. SNC

Identificativi Catastali:

Sezione: A

Foglio: 12

Particella: 1088

Subalterno: 2

Compilata da:

Gabrieli Mario Antonio

Iscritto all'albo:

Architetti

Prov. Vicenza

N. 864

Scheda n. 1

Scala 1:200

PIANO TERRA

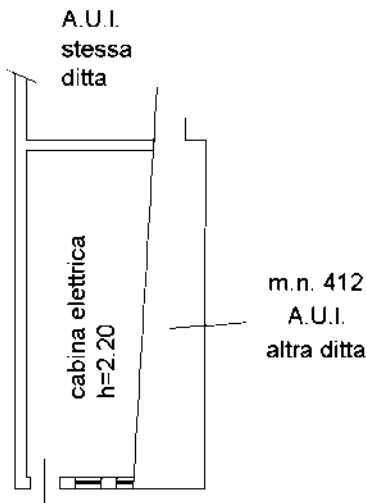

nord



Ultima planimetria in atti



**Agenzia del Territorio
CATASTO FABBRICATI
Ufficio Provinciale di
Treviso**

ELABORATO PLANIMETRICO	
Compilato da: Gabrieli Mario Antonio	
Isritto all'albo: Architetti	
Prov. Vicenza	N. 864

Comune di Borso Del Grappa	Protocollo n. TV0083996 del 29/03/2006
Sezione: A Foglio: 12 Particella: 1088	Tipo Mappale n. del
Dimostrazione grafica dei subalterni	Scala 1 : 500

PIANO TERRA

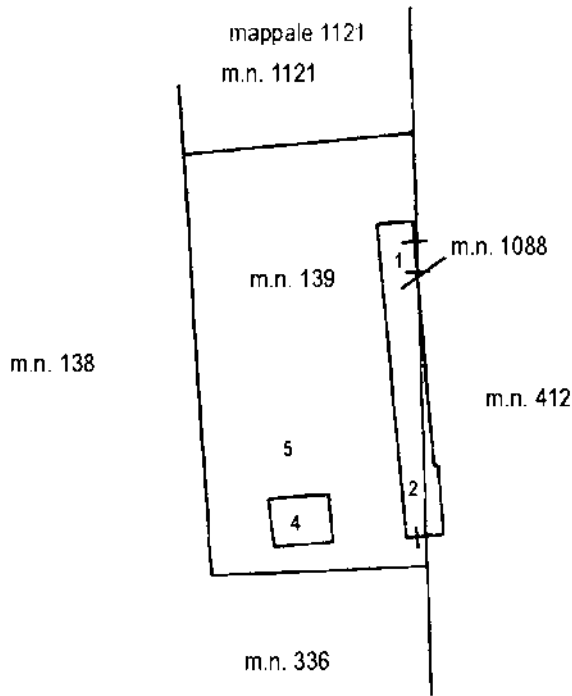

Ultima planimetria in atti

