

MODULARIO
F. - Catasto - 431



MINISTERO DELLE FINANZE
DIPARTIMENTO DEL TERRITORIO

Mod. EP/1 CEU

Ufficio Tecnico Erariale di TREVISO

ELABORATO PLANIMETRICO

Pag. n. _____, di _____

Ubicazione e riferimenti catastali dell'immobile	
Comune <u>Povegliano</u>	C.T. Sez. _____ Fgl. <u>13</u> Mapp. <u>549</u>
Via/piazza <u>CROCE</u> n. _____	C.E.U. Sez. <u>C</u> Fgl. <u>3</u> Mapp. <u>549</u>
ESTRATTO DI MAPPA	scala 1: <u>2000</u>
Tipo mappale n. <u>35307</u> del <u>11/12/95</u>	

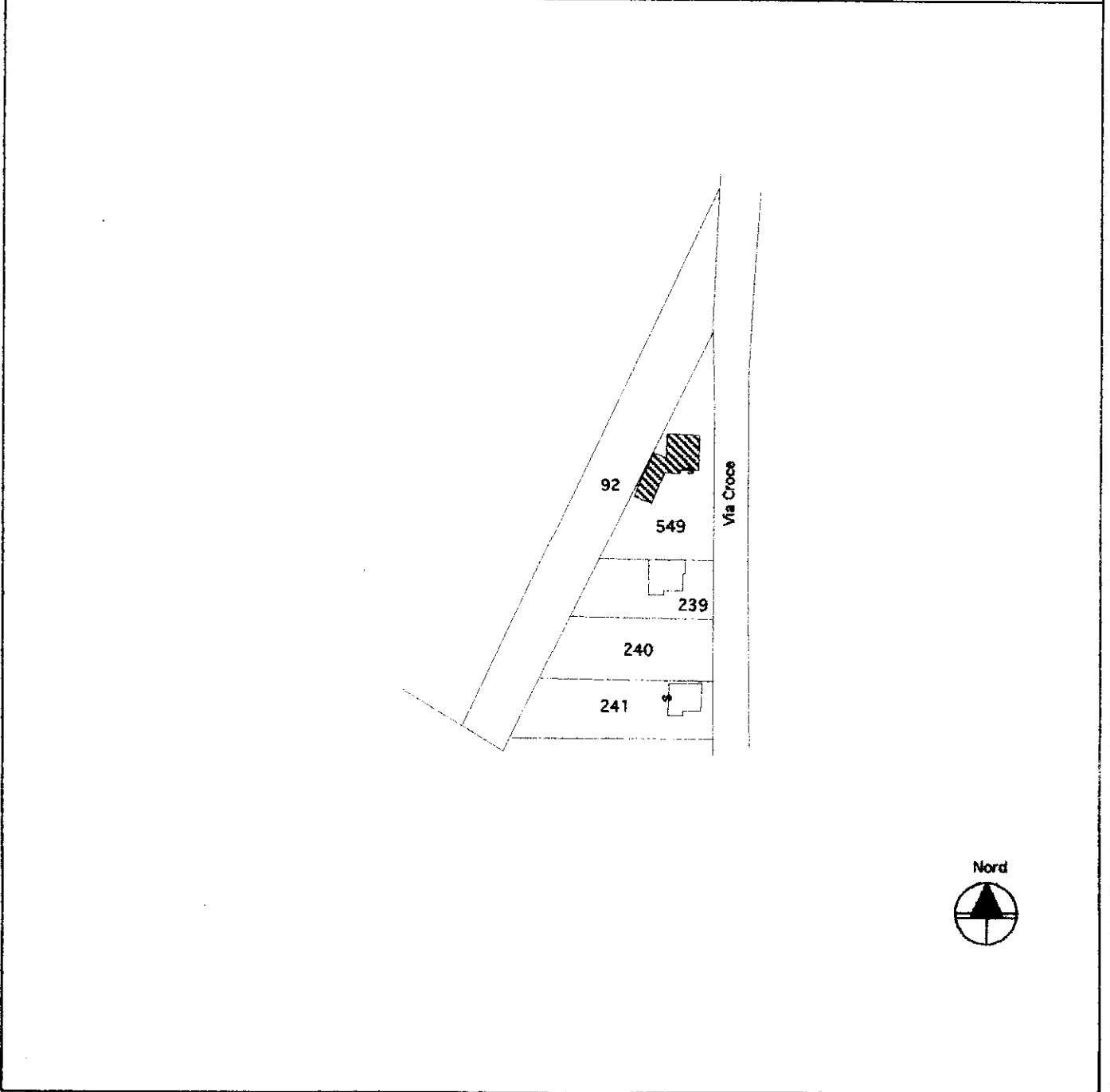

Riservato all'Ufficio Tecnico Erariale Protocollo <u>B04684/11</u> Sostituisce il presente mod. EP/1 prot. _____ Annullato e sostituito dal mod. EP/1 prot. _____	L'operatore _____ _____ _____	IL TECNICO SPT '99 data _____ _____ firma e timbro
	Ultima planimetria in atti _____ Data presentazione: 13/10/1999 - Data: 06/05/2024 - n. T324745 - Richiedente: Telematico Totale schede _____ Fattore di scala non utilizzabile	

Elaborato Planimetrico - Catasto dei Fabbricati - Situazione al 06/05/2024 - Comune di POVEGLIANO(G944) - < Sez. urbana C - Foglio 3 Particella 549 >

MODULARIO
F. - Catasto - 432



MINISTERO DELLE FINANZE
DIPARTIMENTO DEL TERRITORIO

Mod. EP/2 CEU

Ufficio Tecnico Erariale di TREVISO

ELABORATO PLANIMETRICO

Pag. n. di

Comune	Sezione	Foglio	Numero	Tipo mappale n.	del
Povegliano	C	3	549	35307	11/12/95

DIMOSTRAZIONE GRAFICA DEI SUBALTERNI ASSEGNATI

scala 1: 00

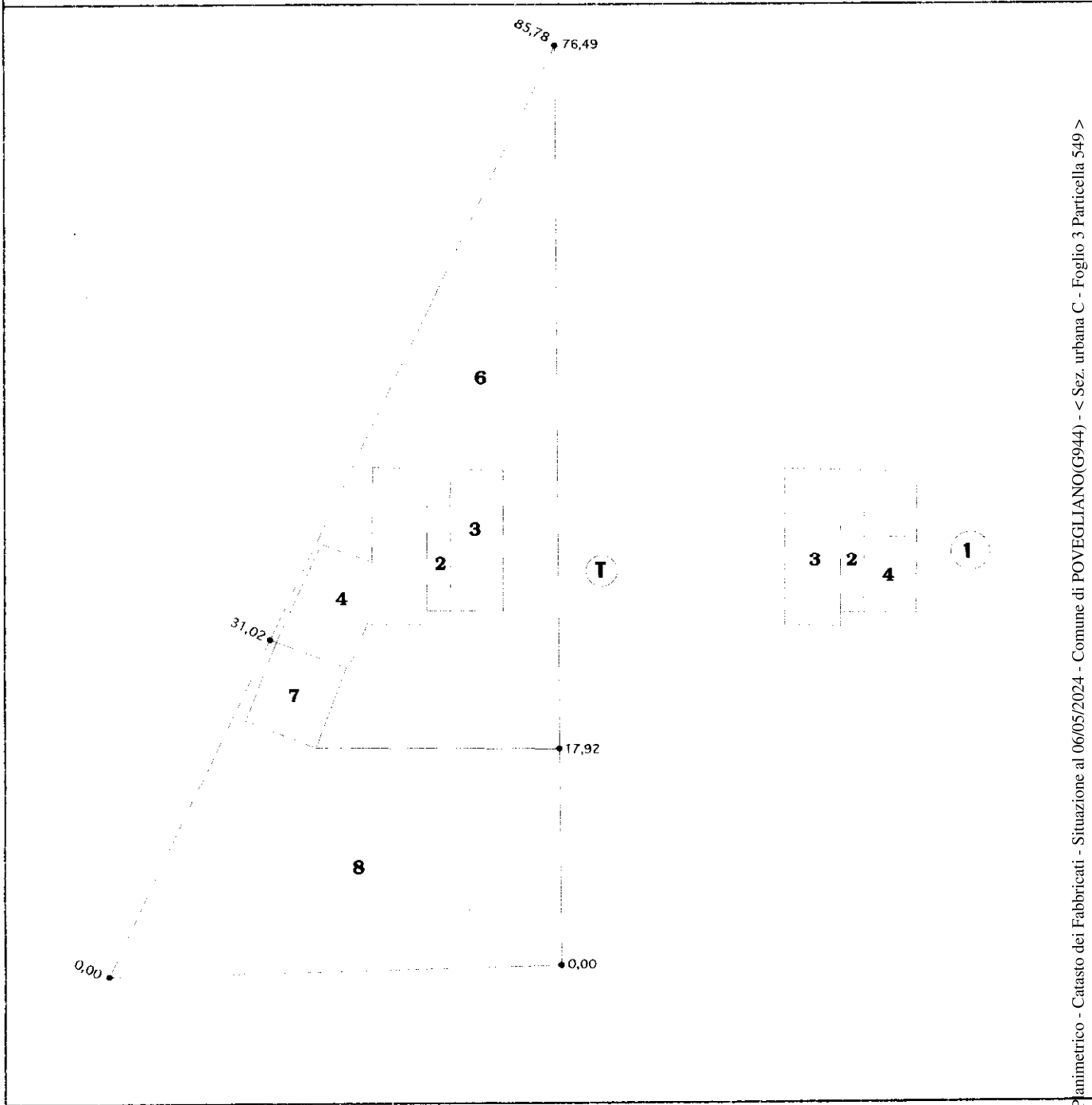

Riservato all'Ufficio Tecnico Erariale

L'operatore

IL TECNICO

Protocollo BOLLETTA/11

Sostituisce il presente mod. EP/2 prot. 011/1999

Totale schede: 3 - F. Annullato e sostituito (20x297) mod. EP/2 prot. n. 11 (210x297) - Fattore di scala non utilizzabile

data

Ilma e Imbro

Elaborato Planimetrico - Catasto dei Fabbricati - Situazione al 06/05/2024 - Comune di POVEGLIANO(G944) - < Sez. urbana C - Foglio 3 Particella 549 >

Annullato e sostituito (20x297) mod. EP/2 prot. n. 011/1999

Ultima planimetria in atti

Data presentazione: 13/10/1999 - Data: 06/05/2024 - n. T324745 - Richiedente: Telematico

MODULARIO
F. rig. rend. 497



MINISTERO DELLE FINANZE
DIPARTIMENTO DEL TERRITORIO
CATASTO EDILIZIO URBANO (RDL 13-4-1939, n. 652)

MOD. **BN** (CEU)

LIRE
200

Planimetria di u.i.u. in Comune di **POVEGLIANO** via **VIA Croce** civ.

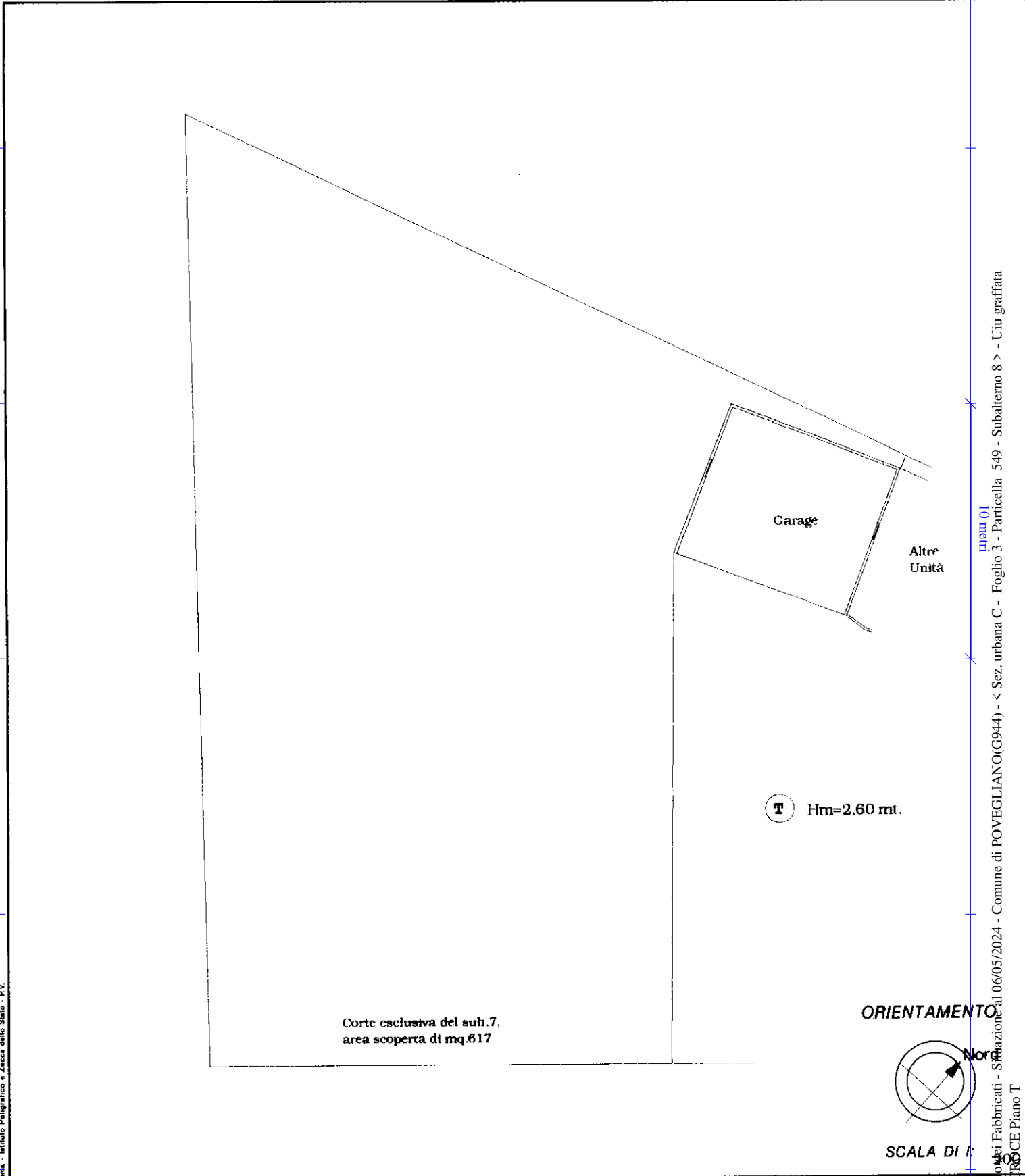

Roma - Istituto Poligrafico e Zecca dello Stato - P.V.

Catasto dei Fabbricati - Sezione al 06/05/2024 - Comune di POVEGLIANO(G944) - < Sez. urbana C - Foglio 3 - Particella 549 - Subalterno 8 > - Uju graffiata
VIA CROCE Piano T

Dichiarazione di N.C.
 Denuncia di variazione
 Ultima planimetria in atto
 Data presentazione: 13/10/1999 Data: 06/05/2024
 Totale schede: 1 - Formato di acquisizione: A4(210x297) - Formato stampa: A4(210x297) 1057
 n. sub. 549 / 8
 data Ott '99 Firma [Signature]

Compilata dal **GEOMETRA**
 (Titolo, cognome e nome)
PIVATO DIODATO
 della provincia di **TREVISO**
 data Ott '99 Firma [Signature]

RISERVATO ALL'UFFICIO