

**Agenzia del Territorio
CATASTO FABBRICATI
Ufficio Provinciale di
Treviso**

Dichiarazione protocollo n. 000384990 del 30/10/2002

Planimetria di u.i.u. in Comune di Fonte

Via Crespano

civ.

Identificativi Catastali:

Sezione:
Foglio: 3
Particella: 1497
Subalterno: 8

Compilata da:

Dussin Dino
Iscritto all'albo:
Geometri
Prov. Treviso

N. 1294

Scheda n. 1 Scala 1: 200

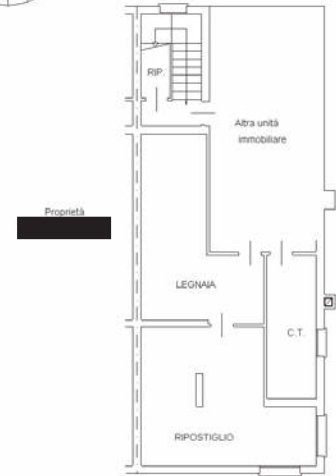

PIANO SOTTOSTRADA (H=2.30)



PIANO TERRA (H=2.70)

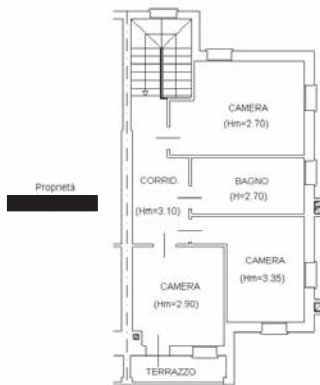

PIANO PRIMO

inout (1)

Catasto dei Fabbricati - Situazione al 15/09/2023 - Comune di FONTE(D680) - < Foglio 3 - Particella 1497 - Subalterno 8 >
VIA CRESpano Piano S1-T - 1

**Agenzia del Territorio
CATASTO FABBRICATI
Ufficio Provinciale di
Treviso**

Dichiarazione protocollo n. 000384990 del 30/10/2002

Planimetria di u.i.u. in Comune di Fonte

Via Crespano

civ.

Identificativi Catastali:

Sezione:
Foglio: 3
Particella: 1497
Subalterno: 9

Compilata da:
Dussin Dino

Iscritto all'albo:
Geometri

Prov. Treviso

N. 1294

Scheda n. 1 Scala 1:200

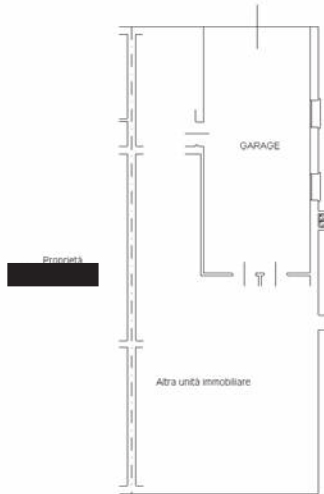

PIANO SOTTOSTRADA (H=2.30)

Agenzia delle Entrate
CATASTO FABBRICATI
Ufficio Provinciale di
Treviso

| ELABORATO PLANIMETRICO | |
|----------------------------------|---------|
| Compilato da: Gazzola Rafaele | |
| Iscritto all'albo: Geometri | |
| Prov. Treviso | N. 2939 |

| | |
|--------------------------------------|--|
| Comune di Fonte | Protocollo n. TV0108017 del 21/09/2018 |
| Sezione: Foglio: 3 Particella: 1497 | Tipo Mappale n. 38839 del 27/03/2018 |
| Dimostrazione grafica dei subalterni | Scala 1 : 500 |

PIANO INTERRATO

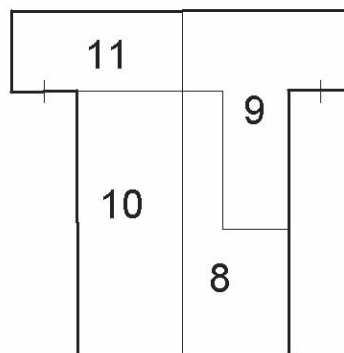

PIANO TERRA

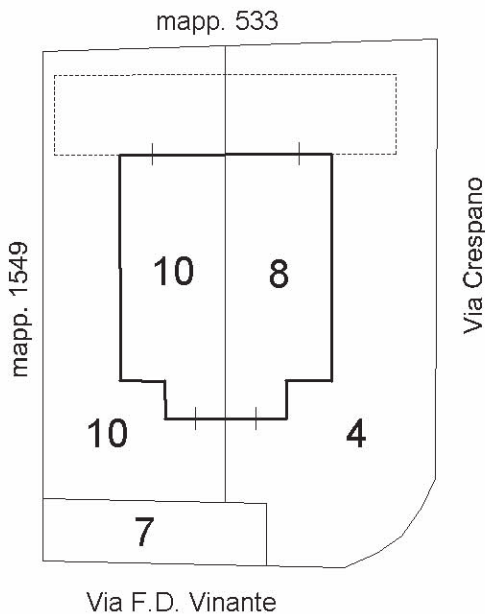

PIANO PRIMO

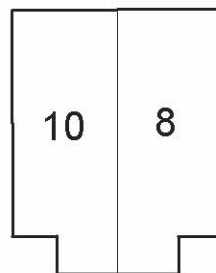

Ultima planimetria in atti

ACCERTAMENTO DELLA PROPRIETÀ IMMOBILIARE URBANA ELENCO DEI SUBALTERNI ASSEGNATI

| Comune | Sezione | Foglio | Particella | Tipo mappale | del: |
|--------|---------|--------|------------|--------------|------|
| FONTE | | 3 | 1497 | | |

| Sub | UBICAZIONE via/piazza | n.civ | Piani | Scala | Int | DESCRIZIONE |
|-----|-----------------------|-------|----------|-------|-----|--|
| 1 | | | | | | BENE COMUNE NON CENSIBILE - SOPPRESSO PER VARIAZIONE DI DESTINAZIONE DA IN CORSO DI COSTRUZIONE A DEFINITO E SOSTITUITO CON IL SUB 10 |
| 2 | | | | | | U.I.U. IN CORSO DI COSTRUZIONE - SOPPRESSO PER VARIAZIONE DI DESTINAZIONE DA IN CORSO DI COSTRUZIONE A DEFINITO E SOSTITUITO CON IL SUB 10 |
| 3 | | | | | | U.I.U. IN CORSO DI COSTRUZIONE - SOPPRESSO PER VARIAZIONE DI DESTINAZIONE DA IN CORSO DI COSTRUZIONE A DEFINITO E SOSTITUITO CON IL SUB 11 |
| 4 | | | | | | BENE COMUNE NON CENSIBILE - CORTE DI MQ. 350 COMUNE AL M.N. 1497 SUB 8-9 - INVARIATO |
| 5 | | | | | | U.I.U. IN CORSO DI COSTRUZIONE - SOPPRESSO PER VARIAZIONE DI DESTINAZIONE DA IN CORSO DI COSTRUZIONE A DEFINITO E SOSTITUITO CON IL SUB 8 |
| 6 | | | | | | U.I.U. IN CORSO DI COSTRUZIONE - SOPPRESSO PER VARIAZIONE DI DESTINAZIONE DA IN CORSO DI COSTRUZIONE A DEFINITO E SOSTITUITO CON IL SUB 9 |
| 7 | | | | | | AREA URBANA DI MQ. 60 - INVARIATO |
| 8 | via crespino | | S1-T - 1 | | | ABITAZIONE IN VILLINO - DERIVA DAL SUB 5 |
| 9 | via crespino | | S1 | | | POSTO AUTO COPERTO - DERIVA DAL SUB 6 |
| 10 | VIA F.D. VINANTE | 23 | S1-T - 1 | | | ABITAZIONE IN VILLINO CON AREA SCOPERTA ESCLUSIVA DI 243MQ - DERIVA DAL SUB 1-2 |
| 11 | VIA F.D. VINANTE | 23 | S1 | | | POSTO AUTO COPERTO - DERIVA DAL SUB 3 |