

N=-500

E=-800

1 Particella: 354

Comune: (TV) CROCIETTA DEL MONTELLO Scala originale: 1:2000  
Foglio: 3 Dimensione cornice: 534.000 x 378.000 metProtocollo pratica T137885/2023  
12-Ott-2023 11:19:11

**Agenzia delle Entrate  
CATASTO FABBRICATI  
Ufficio Provinciale di  
Treviso**

Dichiarazione protocollo n. TV0208975 del 15/10/2015

Planimetria di u.i.u. in Comune di Crocetta Del Montello

Via Feltrina

civ. 2A

Identificativi Catastali:

Sezione: A

Foglio: 3

Particella: 354

Subalterno: 8

Compilata da:

Zamai Vezio

Iscritto all'albo:

Geometri

Prov. Treviso

N. 2363

Scheda n. 1

Scala 1:200

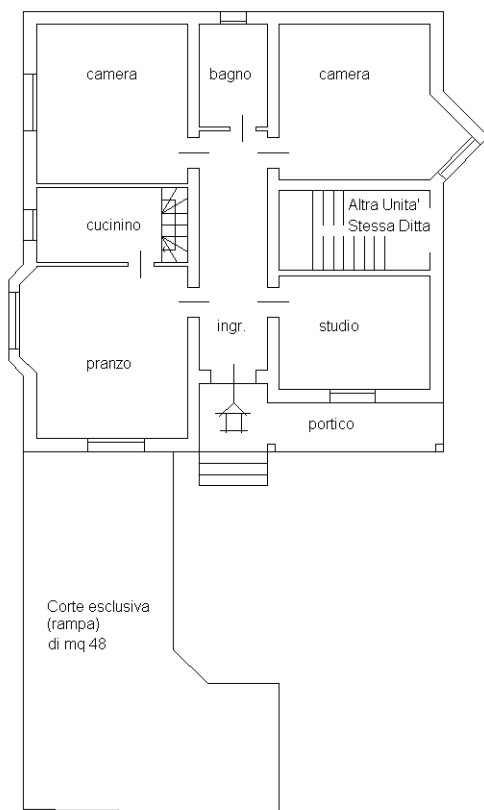

**PIANO TERRA**  
H = 290

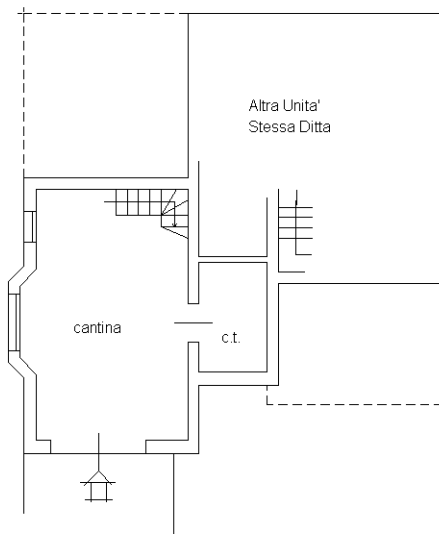

**PIANO SOTTOSTRADA**  
H = 220

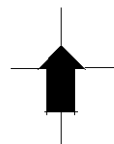

Ultima planimetria in atti

Catasto dei Fabbricati - Situazione al 12/10/2023 - Comune di CROCETTA DEL MONTELLO(C670) - < Sez. urbana A - Foglio 3 - Particella 354 - Subalterno 8 >  
VIA FELTRINA n. 2A Piano S1-T