

ELABORATO PLANIMETRICO	
Compilato da:	Guidolin Luca
Isritto all'albo:	Geometri
Prov. Treviso	N. 3069

Agenzia del Territorio  
**CATASTO FABBRICATI**  
 Ufficio Provinciale di  
 Treviso

Comune di Possagno		Protocollo n. TV0164445 del 24/07/2012	
Sezione:	Foglio: 9	Particella: 972	Tipo Mappale n. del
Dimostrazione grafica dei subalterni			Scala 1 : 500

PIANO TERRA

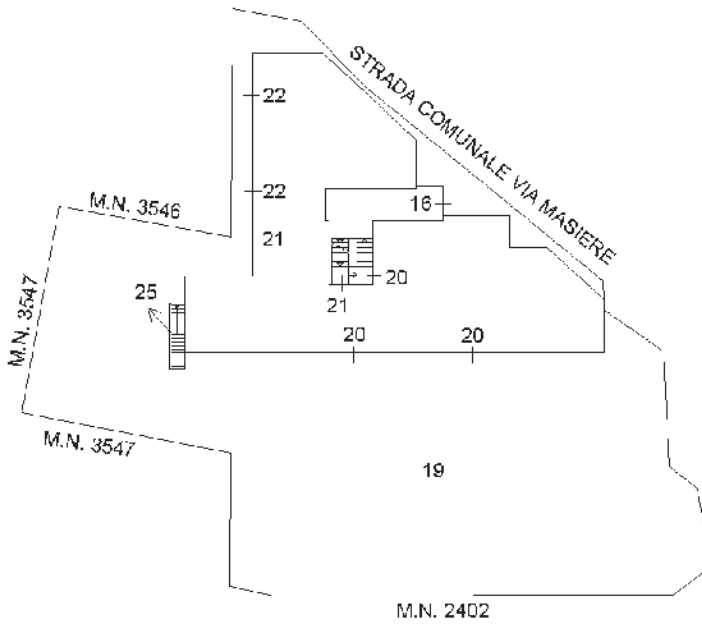

PIANO PRIMO

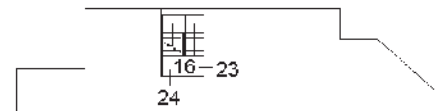

PIANO INTERRATO

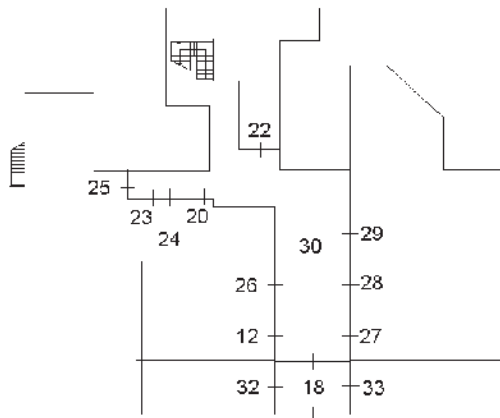

PIANO SECONDO

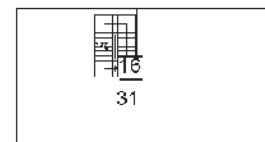

Ultima planimetria in atti



**Agenzia del Territorio  
CATASTO FABBRICATI  
Ufficio Provinciale di  
Treviso**

Dichiarazione protocollo n. TV0164445 del 24/07/2012

Planimetria di u.i.u. in Comune di Possagno

Via Masiera

civ.

Identificativi Catastali:

Sezione:  
Foglio: 9  
Particella: 972  
Subalterno: 31

Compilata da:  
Guidolin Luca

Iscritto all'albo:  
Geometri

Prov. Treviso

N. 3069

Scheda n. 1      Scala 1:200

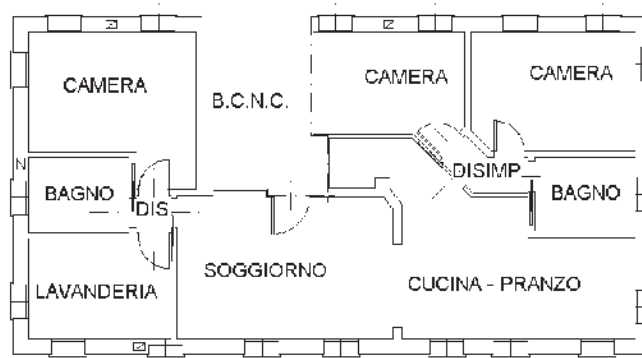

**PIANTA PIANO SECONDO**

H = 2.70 mt

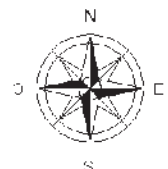

Ultima planimetria in atti

Catasto dei Fabbricati - Situazione al 24/05/2021 - Comune di POSSAGNO (G933) - < Foglio: 9 - Particella: 972 - Subalterno: 31 >  
Firmato da: [REDACTED] PEC S.P.A. NG CA 3 Serial#: 2bd9be01670ef1accb1781e1b75e2d13



**Agenzia del Territorio  
CATASTO FABBRICATI  
Ufficio Provinciale di  
Treviso**

Dichiarazione protocollo n. TV0164445 del 24/07/2012

Planimetria di u.i.u. in Comune di Possagno

Via Masiera

civ.

Identificativi Catastali:

Sezione:

Foglio: 9

Particella: 972

Subalterno: 32

Compilata da:  
Guidolin Luca

Iscritto all'albo:  
Geometri

Prov. Treviso

N. 3069

Scheda n. 1

Scala 1:200

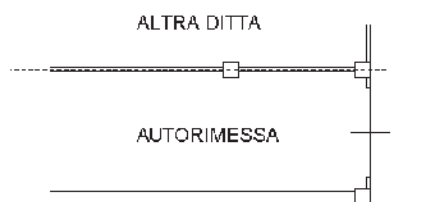

PIANTA PIANO INTERRATO

H = 2.50 mt

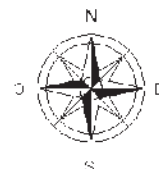

Ultima planimetria in atti



MODULARIO  
F. n. 497



MINISTERO DELLE FINANZE  
DIREZIONE GENERALE DEL CATASTO E DEI SERVIZI TECNICI ERARIALI

MOD. B (Nuovo Catasto Edilizio Urbano)

**NUOVO CATASTO EDILIZIO URBANO**

(R. DECRETO LEGGE 13 APRILE 1939, N. 482)

Lire  
200

Planimetria dell'immobile situato nel Comune di POSSAGNO Via M. MASIERE

Ditta [REDACTED]

Allegata alla dichiarazione presentata all'Ufficio Tecnico Erariale di TREVISO  
ELABORATO PLANIMETRICO

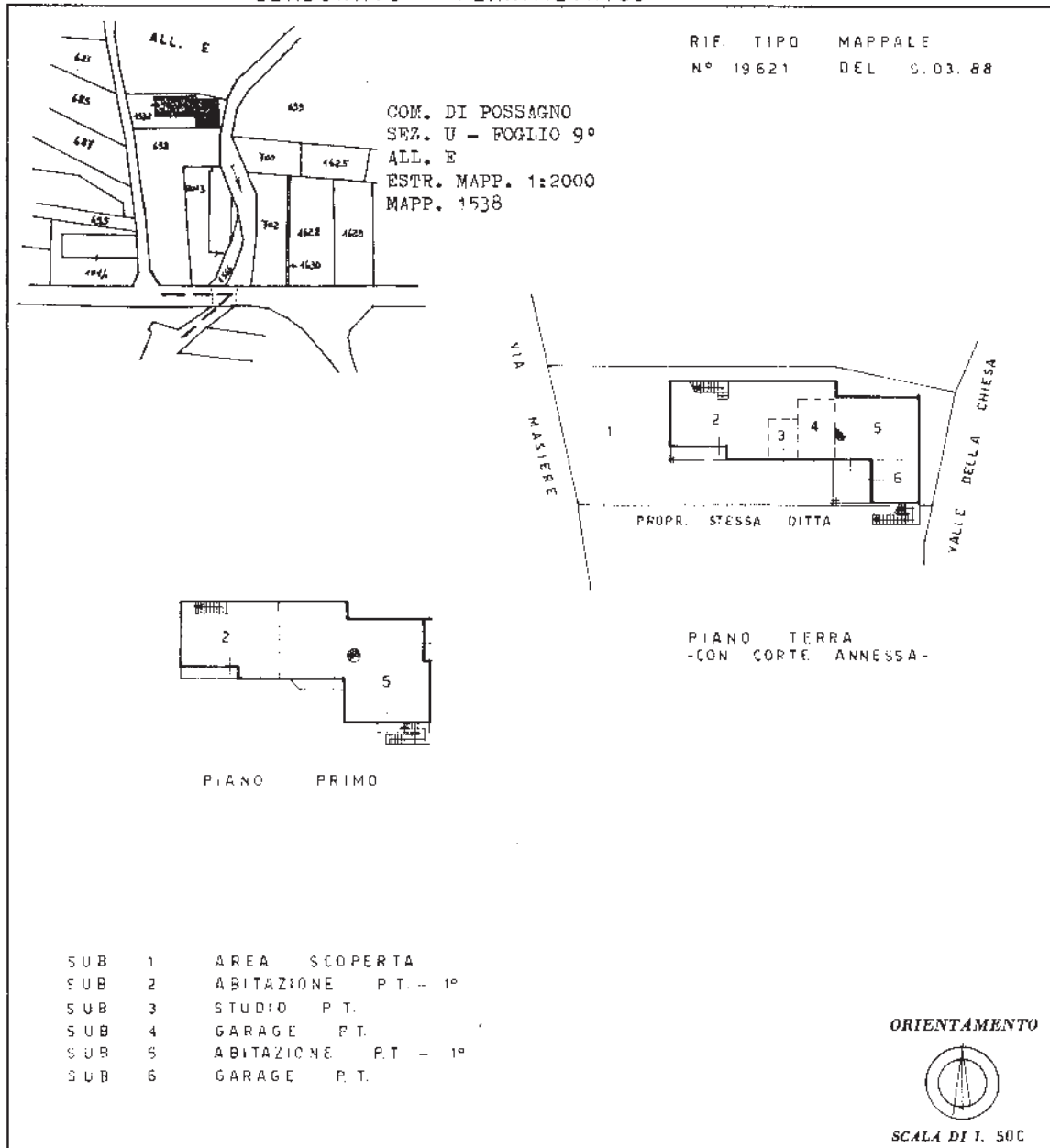

SPAZIO RISERVATO PER LE ANNOTAZIONI D'UFFICIO

DATA	23/09/88
PROT. N°	20354
	u9 1538 999

Compilata dal GEOMETRA  
(Titolo, nome e cognome del tecnico)  
BUSNARDO BORTOLO

Iscritto all'Albo dei GEOMETRI  
della Provincia di VICENZA

DATA 21.07.1988

Firma: [Signature]

Ultima planimetria in atti



MODULARIO  
F. 09/1988 487



MINISTERO DELLE FINANZE  
DIREZIONE GENERALE DEL CATASTO E DEI SERVIZI TECNICI ERARIALI

MOD. B (Nuovo Catasto Edilizio Urbano)

Lire  
200

# NUOVO CATASTO EDILIZIO URBANO

(N. DECRETO-LEGGI 13 APRILE 1988, N. 662)

Planimetria dell'immobile situato nel Comune di POSSAGNO Via MASIERE

Ditta [REDACTED]

Allegata alla dichiarazione presentata all'Ufficio Tecnico Erariale di TREVISO

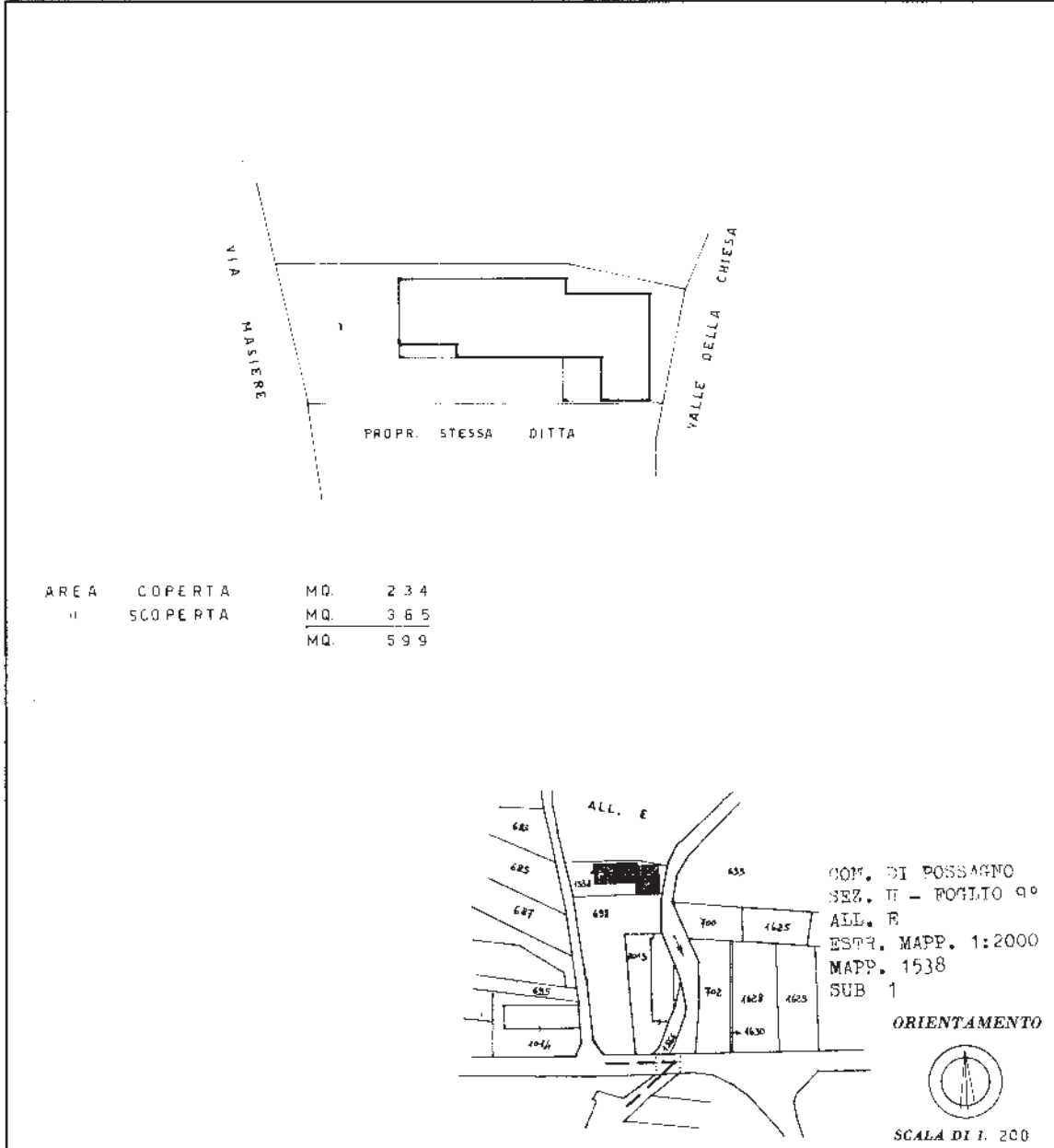

SPAZIO RISERVATO PER LE ANNOTAZIONI D'UFFICIO

DATA	119 1538 1.
PROT. N°	

Compilata dal GEOM.  
BUSNARDO BORTOLO  
(Titolo, nome e cognome del tecnico)  
Iscritto all'Albo dei GEOM.  
della Provincia di VICENZA  
DATA 21.07.88  
Firma: [Signature]

Catasto dei Fabbricati - Situazione al 24/05/2021 - Comune di POSSAGNO (G933) - < Foglio: 9 - Particella: 1538 - Subalterno: 1 >  
Firmato DE: CONTRONDI ANTONIO Dp: ARUBAPEC S.P.A. NG CA 3 Serial#: 2bd9be01670ef1accb1781e1b75e2d13

Ultima planimetria in atti

MODULARIO  
F. - rig. rend. 487



MINISTERO DELLE FINANZE  
DIREZIONE GENERALE DEL CATASTO E DEI SERVIZI TECNICI ERARIALI

MOD. B (Nuovo Catasto Edilizio Urbano)

# NUOVO CATASTO EDILIZIO URBANO

Lire  
200

(R. DECRETO-LEGGI 15 APRILE 1989, N. 642)

Planimetria dell'immobile situato nel Comune di POSSAGNO Via MASIERE

Ditta [REDACTED]

Allegata alla dichiarazione presentata all'Ufficio Tecnico Erariale di TREVISO

2

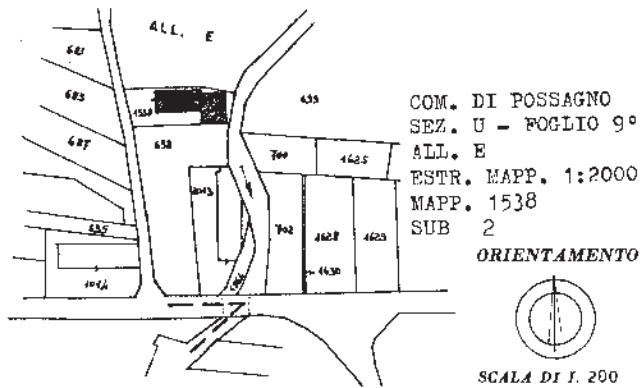
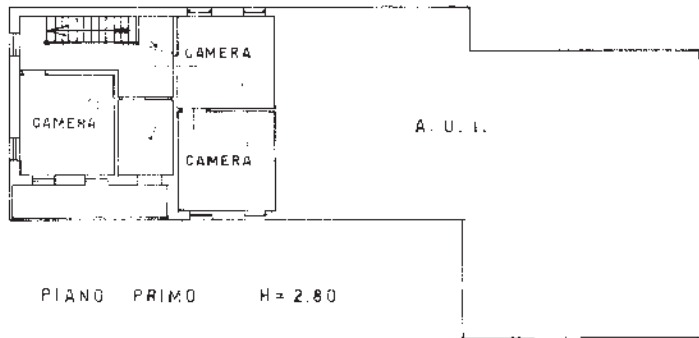
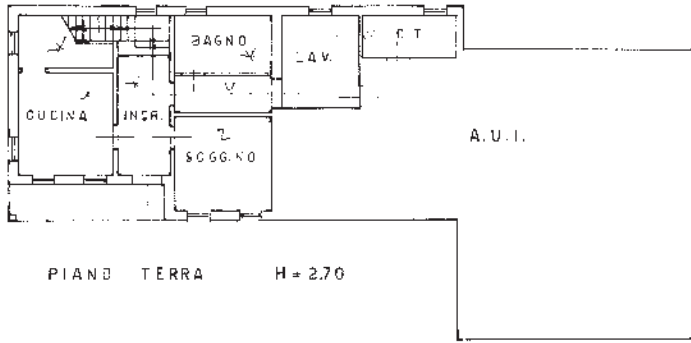

SPAZIO RISERVATO PER LE ANNOTAZIONI D'UFFICIO

DATA  
PROT. N°

119  
1538  
2

Compilata dal GEOMEIRA  
(Titolo, nome e cognome del tecnico)  
BUSNARDO BORTOLO  
Iscritto all'Albo dei GEOMETRI  
della Provincia di VICENZA  
DATA 21/07/2021  
Firma: [Signature]

Ultima planimetria in atti

Catasto dei Fabbricati - Situazione al 24/05/2021 - Comune di POSSAGNO (G933) - < Foglio: 9 - Particella: 1538 - Subalterno: 2 >  
Firmato DE: CONTRADAM/ESIBER/ENAR/PIREBC/EP/A, NG CA 3 Serial#: 2bd9be01670ef1accb1781e1b75e2d13



MODULARIO  
E. - 191, rev. 1 - 497



MINISTERO DELLE FINANZE  
DIREZIONE GENERALE DEL CATASTO E DEI SERVIZI TECNICI ERARIALI

Mod. B (Nuovo Catasto Edilizio Urbano)

# NUOVO CATASTO EDILIZIO URBANO

(R. DECRETO LEGGE 13 APRILE 1988, N. 602)

Lire  
200

Planimetria dell'immobile situato nel Comune di POSSAGNO Via MASIERE

Ditta [REDACTED]

Allegata alla dichiarazione presentata all'Ufficio Tecnico Erariale di TREVISO

3

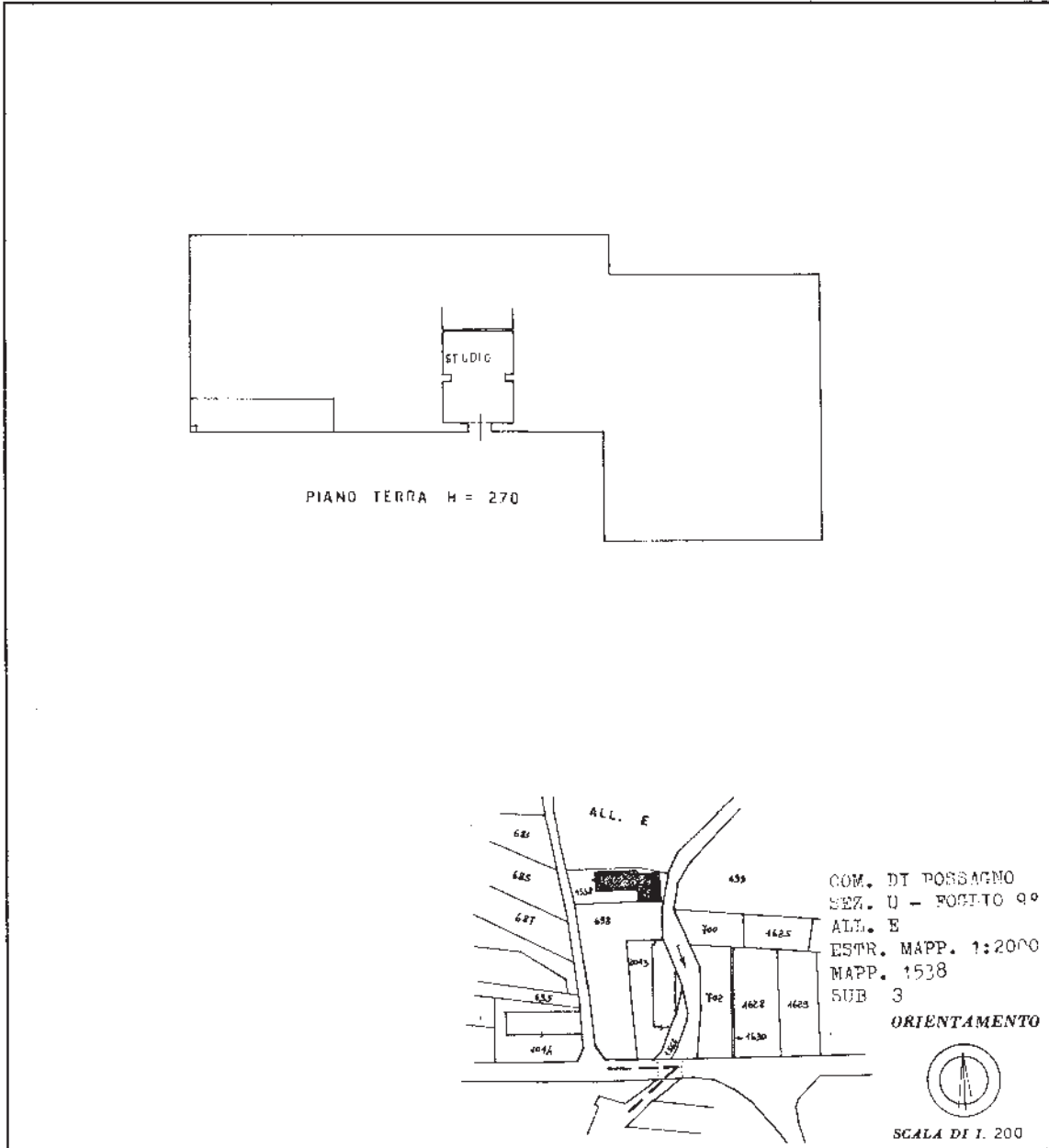

SPAZIO RISERVATO PER LE ANNOTAZIONI D'UFFICIO	
DATA PROT. N°	u 9 1538 3

Compilato dal GEOMEJRA  
(Titolo, nome e cognome del tecnico)  
BUSNARDO BORTOLO  
Iscritto all'Albo dei GEOMETRI  
della Provincia di VICENZA  
DATA 21.07.1988  
Firma: [Signature]

Catasto dei Fabbricati - Situazione al 24/05/2021 - Comune di POSSAGNO (G933) - < Foglio: 9 - Particella: 1538 - Subalterno: 3 >  
Firmato DE: CONTRATTO ANIMAZIONE Dipartimento ALPEC S.P.A. NG CA 3 Serial#: 2bd9be01670ef1accb1781e1b175e2d13

Ultima planimetria in atti



MODULARIO  
F. 19 1988 487



MINISTERO DELLE FINANZE  
DIREZIONE GENERALE DEL CATASTO E DEI SERVIZI TECNICI ERARIALI

Mod. B (Nuovo Catasto Edilizio Urbano)

Lire  
200

# NUOVO CATASTO EDILIZIO URBANO

(R. DECRETO-LEGGE 18 APRILE 1939, N. 653)

Planimetria dell'immobile situato nel Comune di POSSAGNO Via M.A.SIERE

Ditta [REDACTED]

Allegata alla dichiarazione presentata all'Ufficio Tecnico Erariale di TREVI SO

4

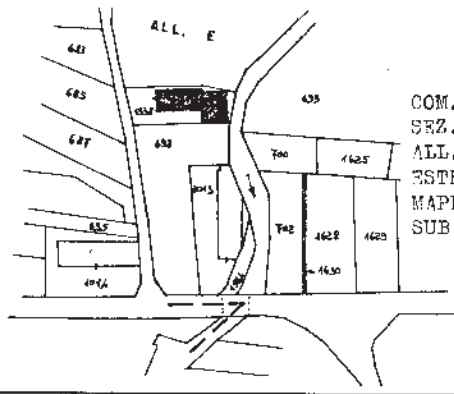
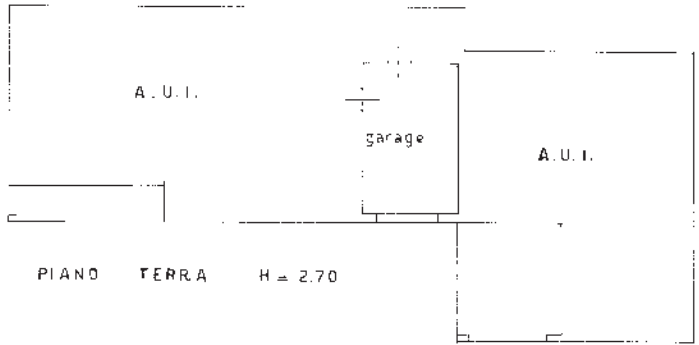

COM. DI POSSAGNO  
SEZ. U - FOGLIO 9°  
ALL. E  
ESTR. MAPP. 1:2000  
MAPP. 1538  
SUB 4

ORIENTAMENTO



SCALA DI 1:200

SPAZIO RISERVATO PER LE ANNOTAZIONI D'UFFICIO

DATA  
PROT. N°

119  
1538  
4

Compilata dal GEOMETRA

(Titolo, nome e cognome del tecnico)  
LEUSNARDO BORTOLO

Iscritto all'Albo dei GEOMETRI  
della Provincia di VICENZA

DATA 21.07.1988

Firma: [Signature]

Ultima planimetria in atti

Catasto dei Fabbricati - Situazione al 24/05/2021 - Comune di POSSAGNO (G933) - < Foglio: 9 - Particella: 1538 - Subalterno: 4 >  
Firmato da: CONTRATTORE Dipartimento di POSSAGNO PEC S.P.A. NG CA 3 Serial#: 2bd9be01670ef1accb1781e1b75e2d13





MODULARIO  
F. n. 497



MINISTERO DELLE FINANZE  
DIREZIONE GENERALE DEL CATASTO E DEI SERVIZI TECNICI ERARIALI

Mod. B (Nuovo Catasto Edilizio Urbano)

Lire  
200

# NUOVO CATASTO EDILIZIO URBANO

(R. DECRETO LEGGE 13 APRILE 1989, N. 653)

Planimetria dell'immobile situato nel Comune di POSSAGNO Via MASIERE

Ditta [REDACTED]

Allegata alla dichiarazione presentata all'Ufficio Tecnico Erariale di TREVISO

5

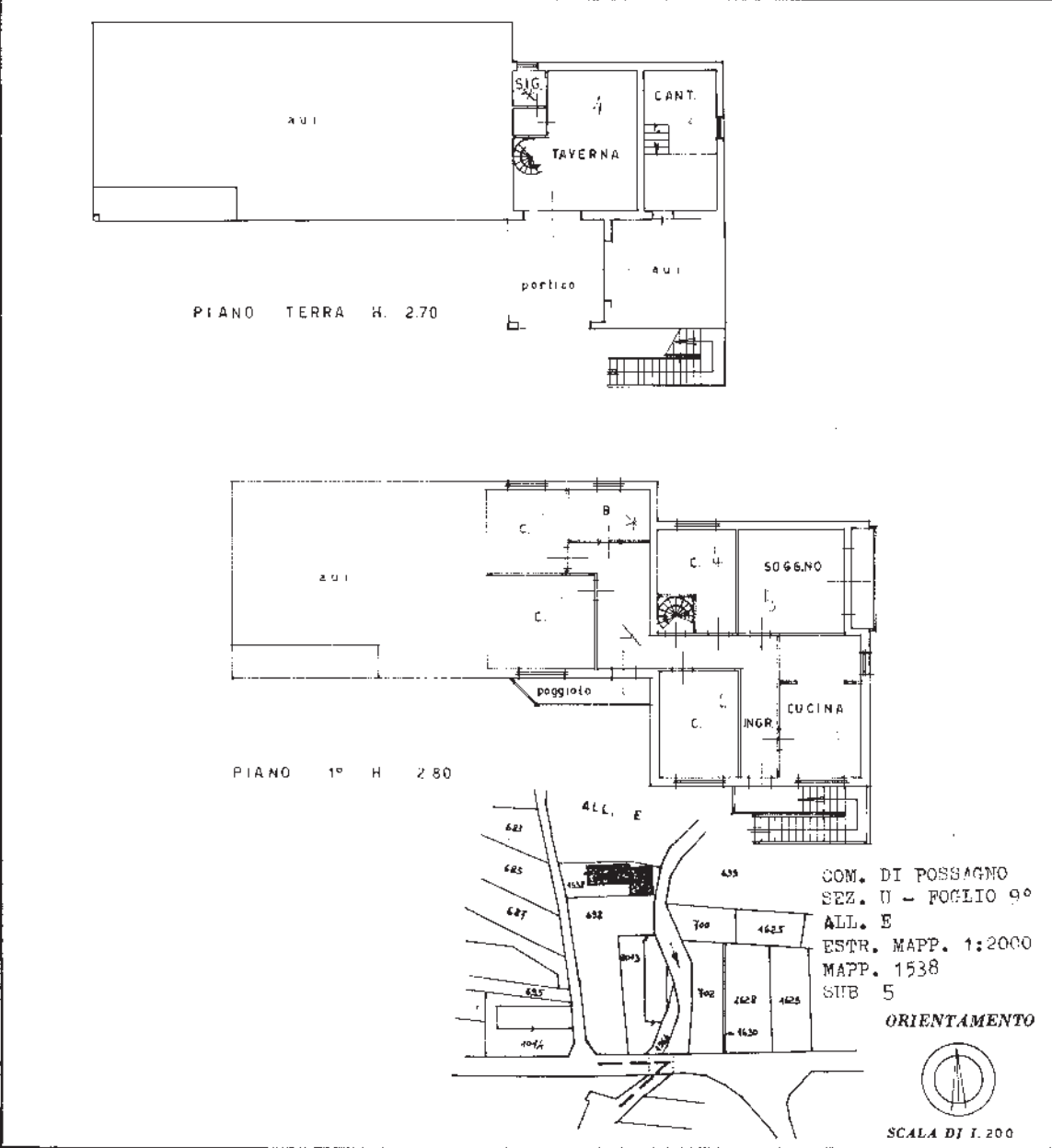

SPAZIO RISERVATO PER LE ANNOTAZIONI D'UFFICIO

DATA PROT. N°	219 1538 5
------------------	------------------

Compilata dal GEOM. BORGIO BUSNARDO  
(Titolo, nome e cognome del tecnico)

Iscritto all'Albo dei GEOM.  
della Provincia di VICENZA

DATA 21.07.88

Firma: [Signature]

Ultima planimetria in atti

Catasto dei Fabbricati - Situazione al 24/05/2021 - Comune di POSSAGNO (G933) - < Foglio: 9 - Particella: 1538 - Subalterno: 5 >  
Firmato DE: CONTRADAMM/ES/ER Dan AR/UP/AR/BC E-P.A. NG CA 3 Serial#: 2bd9be01670ef1accb1781e1b75e2d13



MODULARIO  
F. 109. rend. - 487



MINISTERO DELLE FINANZE  
DIREZIONE GENERALE DEL CATASTO E DEI SERVIZI TECNICI ERARIALI

MOD. B (Nuovo Catasto Edilizio Urbano)

# NUOVO CATASTO EDILIZIO URBANO

Lire  
200

(R. DECRETO-LEGGE 12 APRILE 1939, N. 459)

Planimetria dell'immobile situato nel Comune di POSSAGNO Via MASIERE

Ditta [REDACTED]

Allegata alla dichiarazione presentata all'Ufficio Tecnico Erariale di TREVISO

6

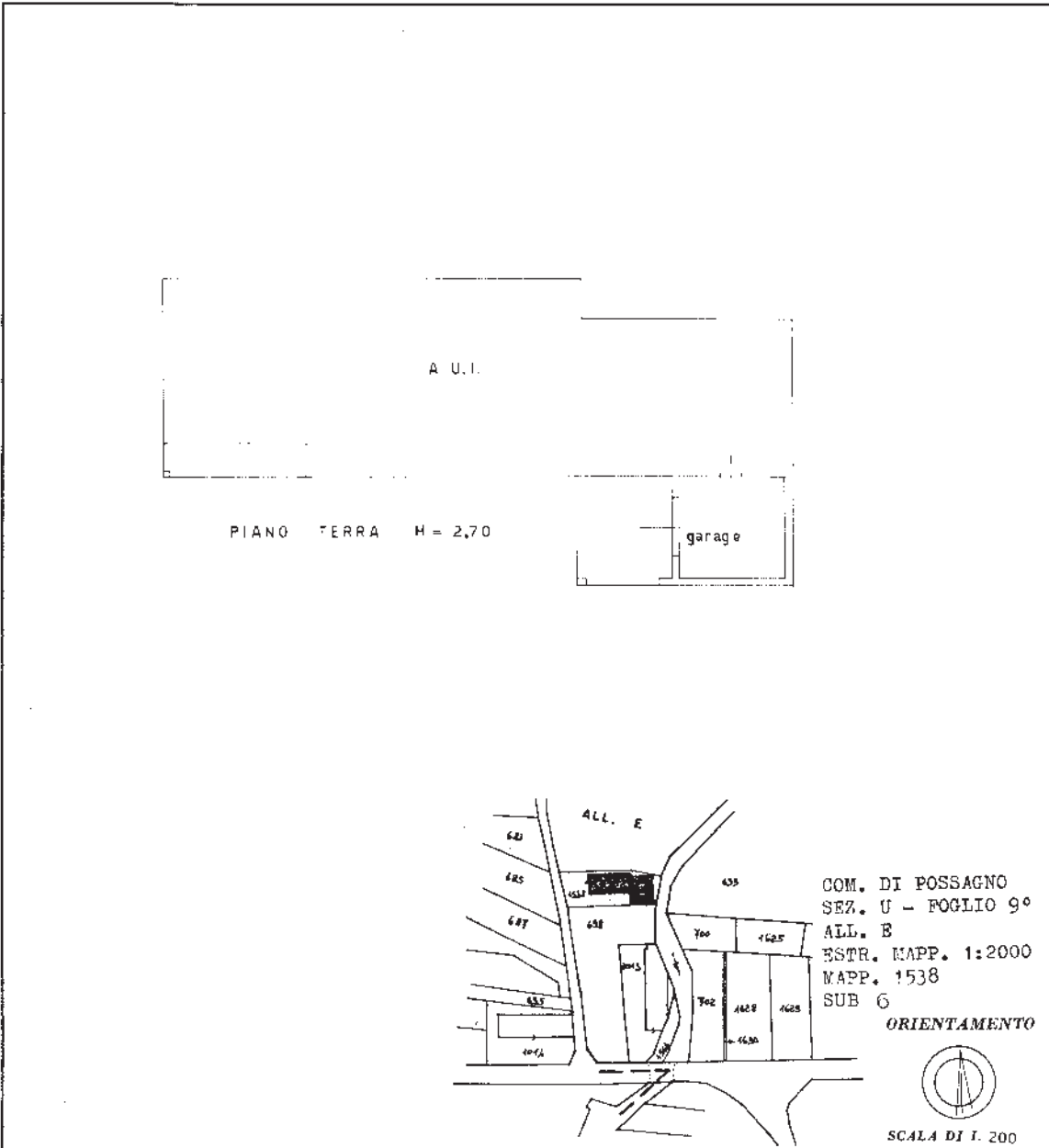

SPAZIO RISERVATO PER LE ANNOTAZIONI D'UFFICIO

DATA	119 1538 6
PROT. N°	

Compilata dal GEOMETRA  
(Titolo, nome e cognome del tecnico)  
BUSNARDO BORTOLO

Iscritto all'Abo dei GEOMETRI  
della Provincia di VICENZA

DATA 21. 07. 1988

Firma: [Signature]

Ultima planimetria in atti

Catasto dei Fabbricati - Situazione al 24/05/2021 - Comune di POSSAGNO (G933) - < Foglio: 9 - Particella: 1538 - Subalterno: 6 >  
Firmato da: [REDACTED]

