

MODULARIO
F. n. 497



MINISTERO DELLE FINANZE
DIREZIONE GENERALE DEL CATASTO E DEI SERVIZI TECNICI ERARIALI

MOD. B (Nuovo Catasto Edilizio Urbano)

NUOVO CATASTO EDILIZIO URBANO

Lire
200

(R. DECRETO LEGGE 13 APRILE 1930, N. 482)

Planimetria dell'immobile situato nel Comune di POSSAGNO Via M. MASIERE

Ditta [REDACTED]

Allegata alla dichiarazione presentata all'Ufficio Tecnico Erariale di TREVISO

ELABORATO PLANIMETRICO

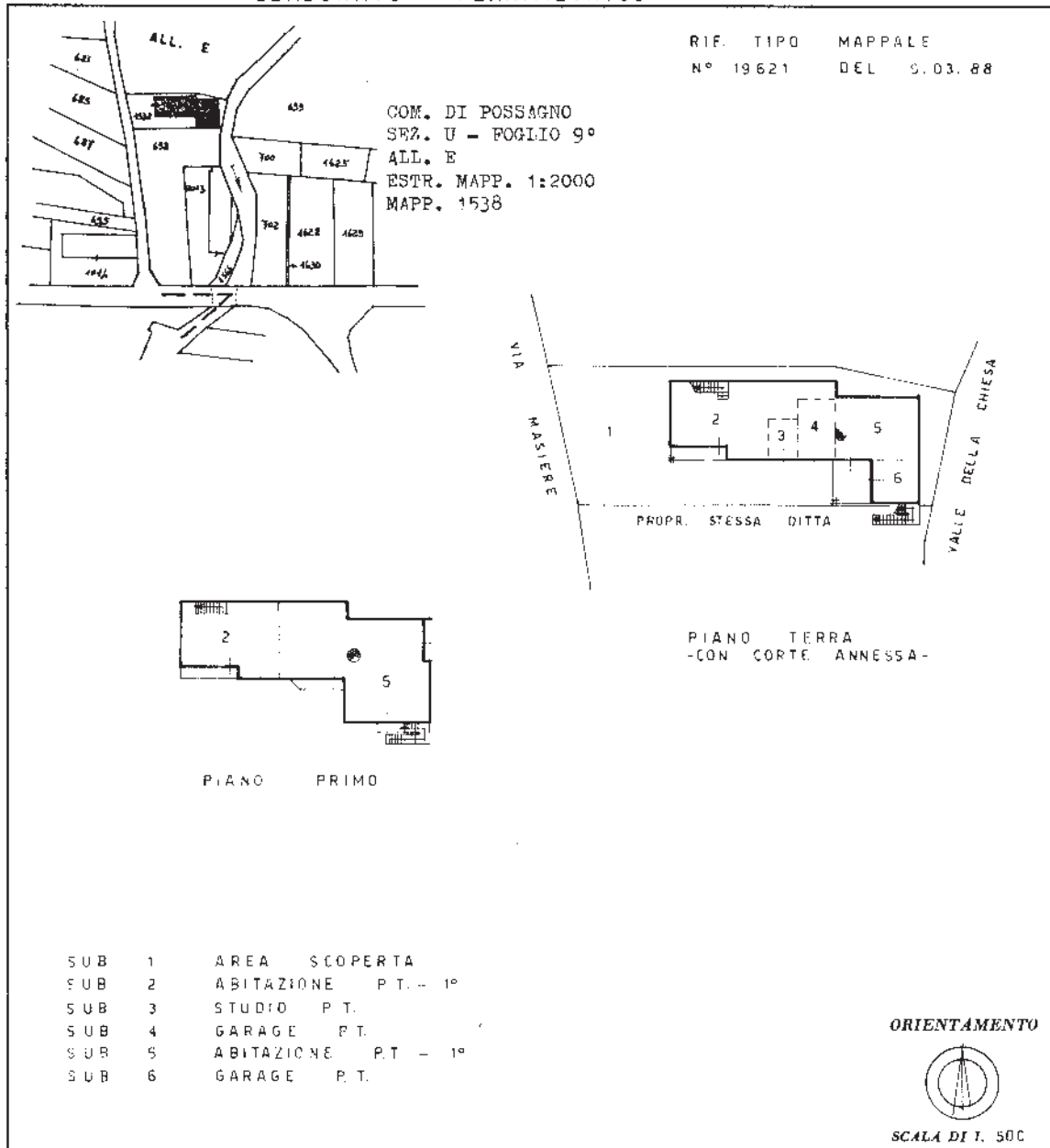

SPAZIO RISERVATO PER LE ANNOTAZIONI D'UFFICIO

DATA 20/05/2021

PROT. N° 20354

119
1538
999

Compilata dal GEOMETRA
(Titolo, nome e cognome del tecnico)
BUSNARDO BORTOLO

Iscritto all'Albo dei GEOMETRI
della Provincia di VICENZA

DATA 21.07.1988

Firma: [Signature]

Ultima planimetria in atti



MODULARIO
F. 09/1988 487



MINISTERO DELLE FINANZE
DIREZIONE GENERALE DEL CATASTO E DEI SERVIZI TECNICI ERARIALI

MOD. B (Nuovo Catasto Edilizio Urbano)

Lire
200

NUOVO CATASTO EDILIZIO URBANO

(N. DECRETO-LEGGE 13 APRILE 1980, N. 662)

Planimetria dell'immobile situato nel Comune di POSSAGNO Via MASIERE

Ditta [REDACTED]

Allegata alla dichiarazione presentata all'Ufficio Tecnico Erariale di TREVISO

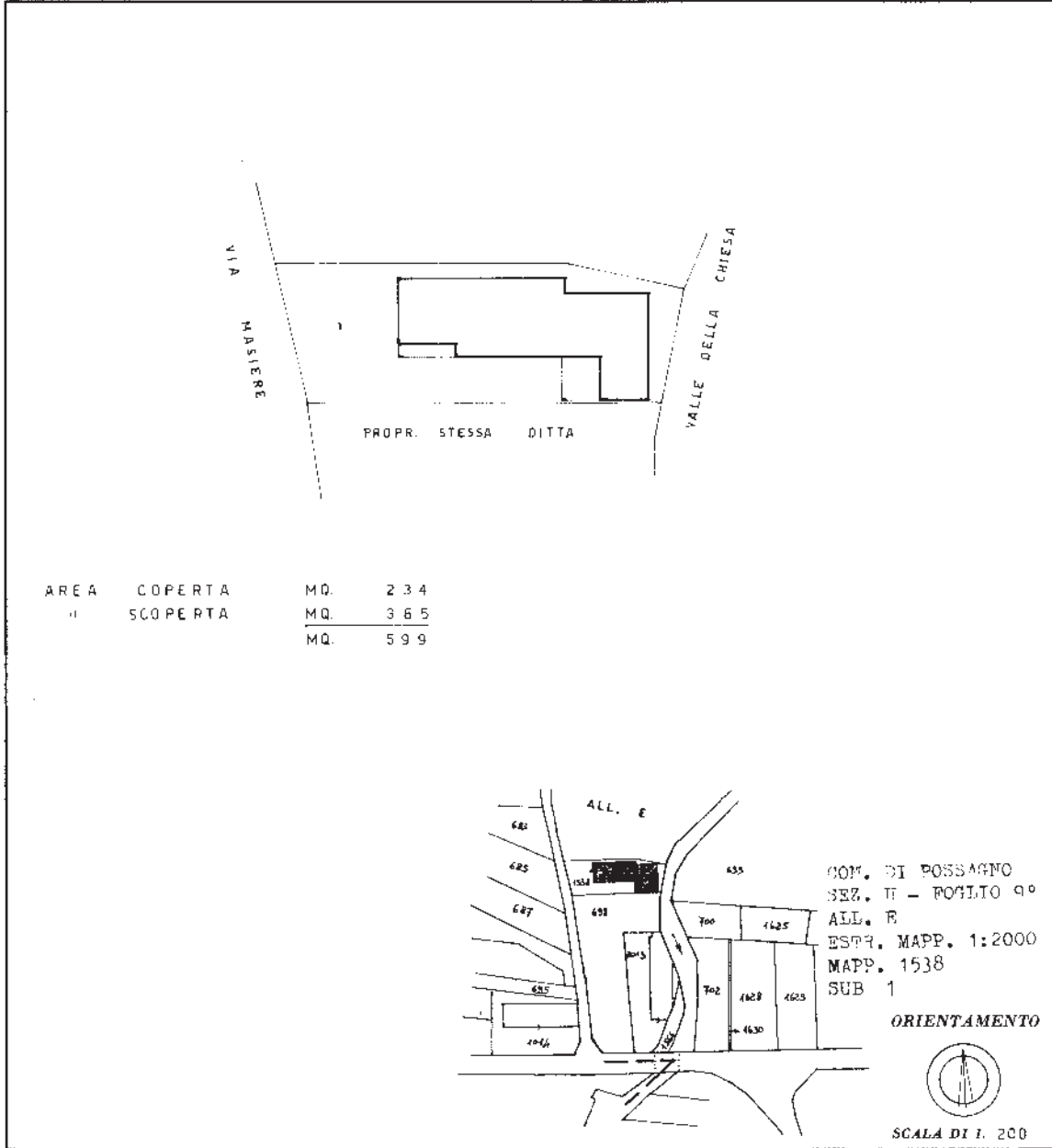

SPAZIO RISERVATO PER LE ANNOTAZIONI D'UFFICIO

DATA	119 1538 1.
PROT. N°	

Compilata dal GEOM.
BUSNARDO BORTOLO
(Titolo, nome e cognome del tecnico)
Iscritto all'Albo dei GEOM.
della Provincia di VICENZA
DATA 21.07.88
Firma: [Signature]

Catasto dei Fabbricati - Situazione al 24/05/2021 - Comune di POSSAGNO (G933) - < Foglio: 9 - Particella: 1538 - Subalterno: 1 >
Firmato DE: CONTRADAMM/ES/ER/DP: ARUBAPEC S.P.A. NG CA 3 Serial#: 2bd9be01670ef1accb1781e1b75e2d13

Ultima planimetria in atti

MODULARIO
F. - rig. rend. 487



MINISTERO DELLE FINANZE
DIREZIONE GENERALE DEL CATASTO E DEI SERVIZI TECNICI ERARIALI
NUOVO CATASTO EDILIZIO URBANO
(R. DECRETO-LEGGI 15 APRILE 1989, N. 642)

MOD. B (Nuovo Catasto Edilizio Urbano)

Lire
200

Planimetria dell'immobile situato nel Comune di POSSAGNO Via MASIERE

Ditta [REDACTED]

Allegata alla dichiarazione presentata all'Ufficio Tecnico Erariale di TREVISO

2

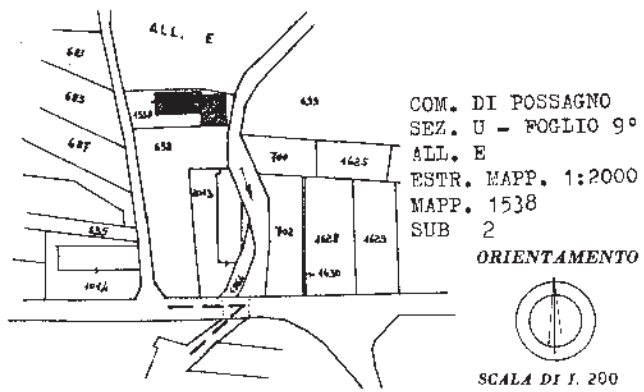
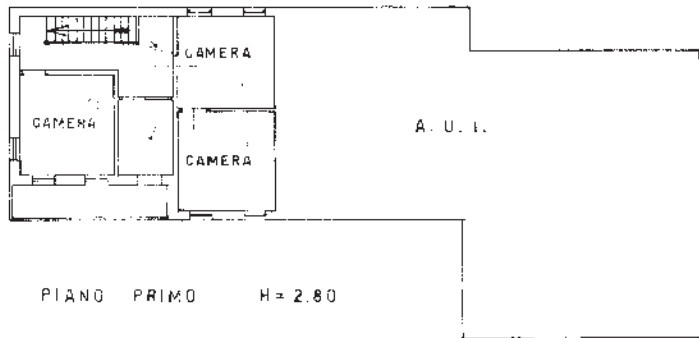
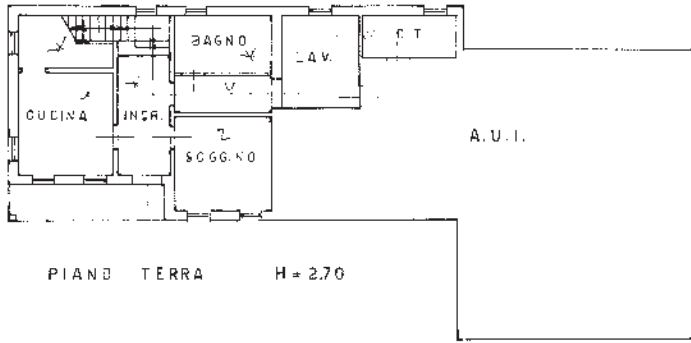

SPAZIO RISERVATO PER LE ANNOTAZIONI D'UFFICIO

DATA
PROT. N°

114
1538
2

Compilata dal GEOMEIRA
(Titolo, nome e cognome del tecnico)
BUSNARDO BORTOLO
Iscritto all'Albo dei GEOMETRI
della Provincia di VICENZA
DATA 21/07/2021
Firma: [Signature]

Ultima planimetria in atti



MODULARIO
E. - 191, rev. 1 - 497



MINISTERO DELLE FINANZE
DIREZIONE GENERALE DEL CATASTO E DEI SERVIZI TECNICI ERARIALI

Mod. B (Nuovo Catasto Edilizio Urbano)

NUOVO CATASTO EDILIZIO URBANO

(R. DECRETO LEGGE 13 APRILE 1988, N. 602)

Lire
200

Planimetria dell'immobile situato nel Comune di POSSAGNO Via MASIERE

Ditta [REDACTED]

Allegata alla dichiarazione presentata all'Ufficio Tecnico Erariale di TREVISO

3

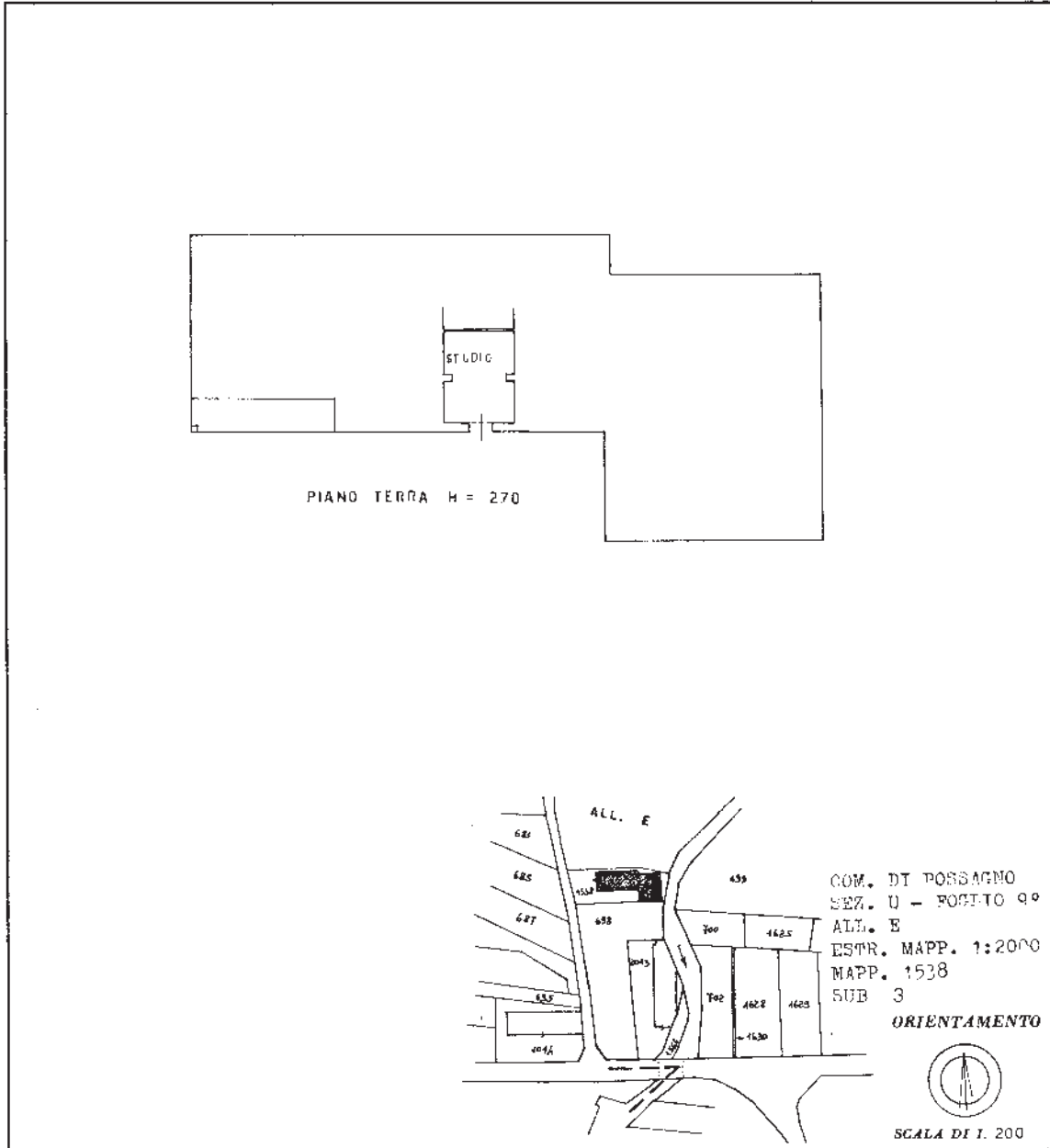

SPAZIO RISERVATO PER LE ANNOTAZIONI D'UFFICIO	
DATA PROT. N°	u 9 1538 3

Compilato dal GEOMEJRA
(Titolo, nome e cognome del tecnico)
BUSNARDO BORTOLO

Iscritto all'Albo dei GEOMETRI
della Provincia di VICENZA

DATA 21.07.1988

Firme: [Signature] [Signature]

Ultima planimetria in atti



MODULARIO
F. n.º 487



MINISTERO DELLE FINANZE
DIREZIONE GENERALE DEL CATASTO E DEI SERVIZI TECNICI ERARIALI
NUOVO CATASTO EDILIZIO URBANO

Mod. B (Nuovo Catasto Edilizio Urbano)

Lire
200

(R. DECRETO-LEGGE 18 APRILE 1939, N. 659)

Planimetria dell'immobile situato nel Comune di POSSAGNO Via M.A.SIERE

Ditta [REDACTED]

Allegata alla dichiarazione presentata all'Ufficio Tecnico Erariale di TREVISO

4

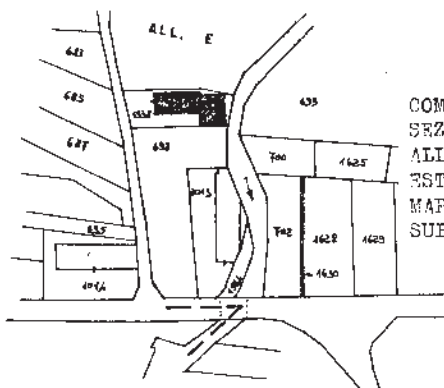
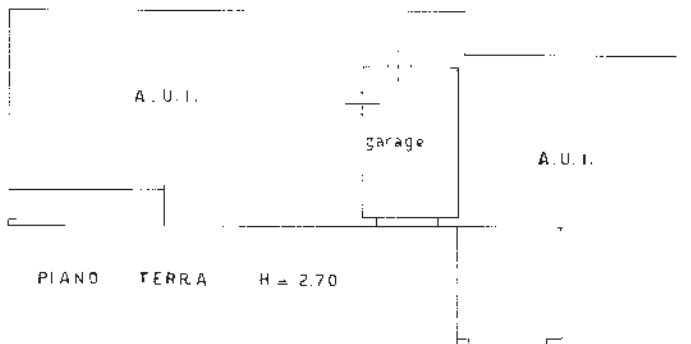

COM. DI POSSAGNO
SEZ. U - FOGLIO 9°
ALL. E
ESTR. MAPP. 1:2000
MAPP. 1538
SUB 4

ORIENTAMENTO



SCALA DI 1:200

SPAZIO RISERVATO PER LE ANNOTAZIONI D'UFFICIO

DATA
PROT. N°

119
1538
4

Compilata dal GEOMETRA
(Titolo, nome e cognome del tecnico)
LEUSARDO BORTOLO
Iscritto all'Albo dei GEOMETRI
della Provincia di VICENZA
DATA 21.07.1988
Firma: [Signature]

Ultima planimetria in atti



MODULARIO
F. n. 497



MINISTERO DELLE FINANZE
DIREZIONE GENERALE DEL CATASTO E DEI SERVIZI TECNICI ERARIALI

Mod. B (Nuovo Catasto Edilizio Urbano)

Lire
200

NUOVO CATASTO EDILIZIO URBANO

(R. DECRETO LEGGE 13 APRILE 1989, N. 653)

Planimetria dell'immobile situato nel Comune di POSSAGNO Via MASIERE

Ditta [REDACTED]

Allegata alla dichiarazione presentata all'Ufficio Tecnico Erariale di TREVISO

5

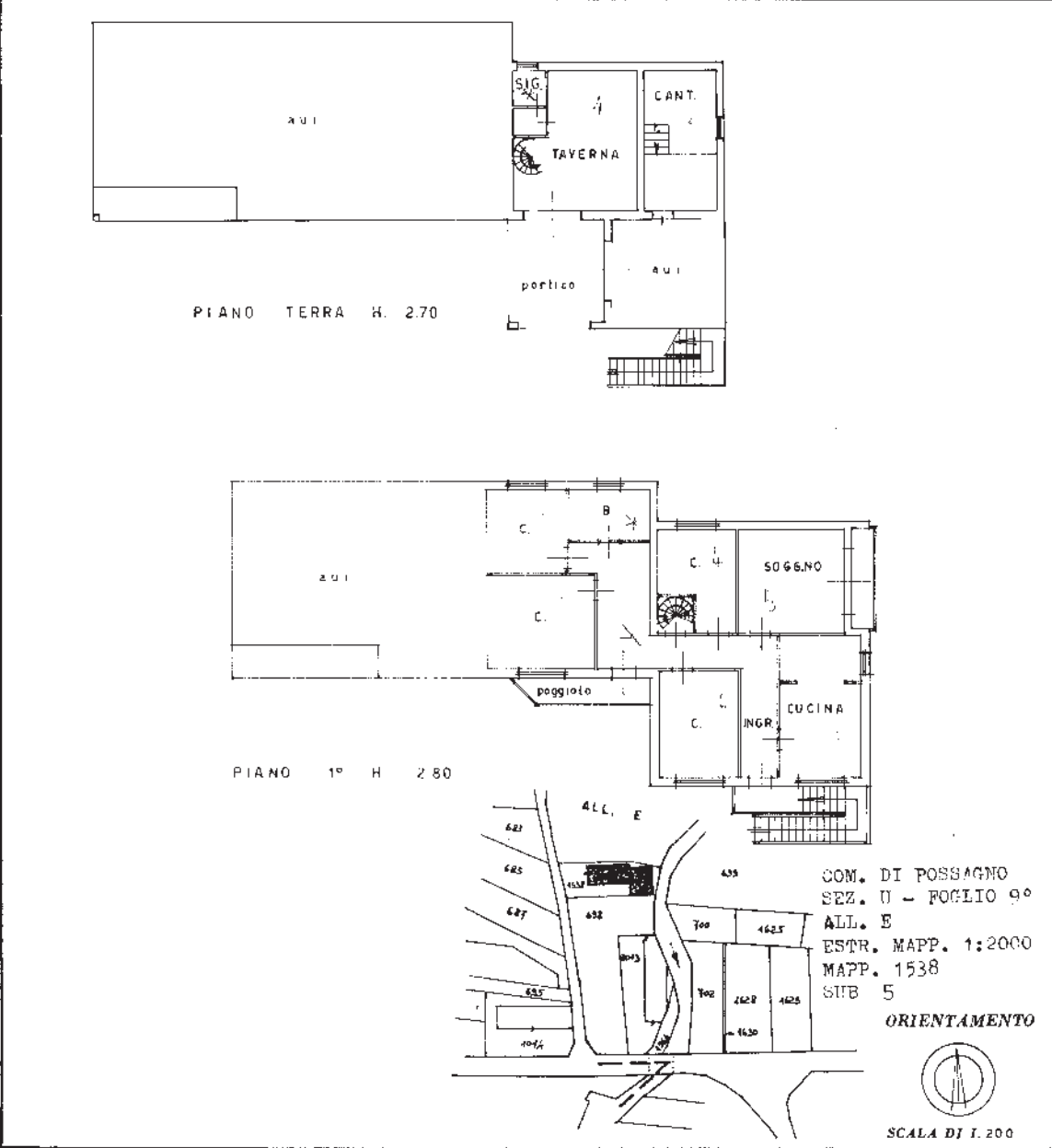

SPAZIO RISERVATO PER LE ANNOTAZIONI D'UFFICIO

DATA	219 1538 5
PROT. N°	

Compilata dal GEOM. BORGIO BUSNARDO
(Titolo, nome e cognome del tecnico)

Iscritto all'Albo dei GEOM.
della Provincia di VICENZA

DATA 21.07.88

Firma: [Signature]

Ultima planimetria in atti

Catasto dei Fabbricati - Situazione al 24/05/2021 - Comune di POSSAGNO (G933) - < Foglio: 9 - Particella: 1538 - Subalterno: 5 >
Firmato DE: CONTRADAMM/ES/ER Dan AR/UB/RC E-P.A. NG CA 3 Serial#: 2bd9be01670ef1accb1781e1b75e2d13



MODULARIO
F. 109. rend. - 487



MINISTERO DELLE FINANZE
DIREZIONE GENERALE DEL CATASTO E DEI SERVIZI TECNICI ERARIALI

MOD. B (Nuovo Catasto Edilizio Urbano)

NUOVO CATASTO EDILIZIO URBANO

Lire
200

(R. DECRETO-LEGGE 12 APRILE 1939, N. 459)

Planimetria dell'immobile situato nel Comune di POSSAGNO Via MASIERE

Ditta [REDACTED]

Allegata alla dichiarazione presentata all'Ufficio Tecnico Erariale di TREVISO

6

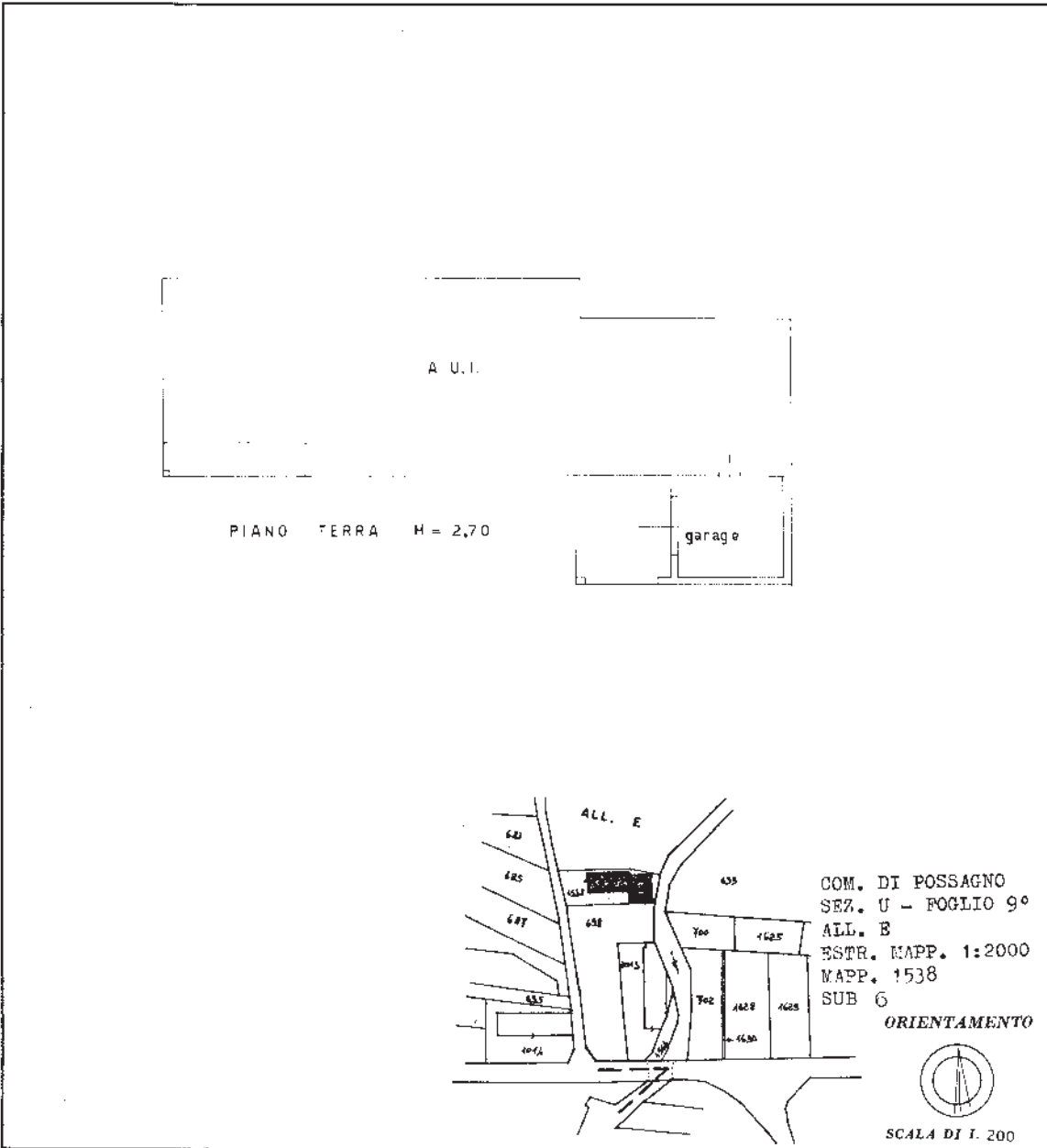

SPAZIO RISERVATO PER LE ANNOTAZIONI D'UFFICIO	
DATA	119 1538 6
PROT. N°	

Compilata dal GEOMETRA
(Titolo, nome e cognome del tecnico)
BUSNARDO BORTOLO

Iscritto all'Abo dei GEOMETRI
della Provincia di VICENZA

DATA 21. 07. 1988

Firma: [Signature]

Ultima planimetria in atti

