



N=2900

E=1000



MINISTERO DELLE FINANZE
DIREZIONE GENERALE DEL CATASTO E DEI SERVIZI TECNICI ERARIALI

NUOVO CATASTO EDILIZIO URBANO

(R. DIRETTORIALE DEL 12 APRILE 1974, N. 552)

Planimetria dell'immobile situato nel Comune di TREVISO

Via B. LATTES

Ditta

Allegata alla dichiarazione presentata all'Ufficio Tecnico Erariale di TREVISO

Scheda N.° 8

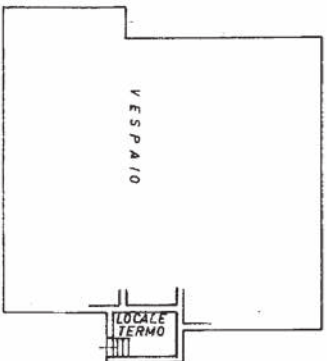

PIANO CANTINATO H. = 190 m.

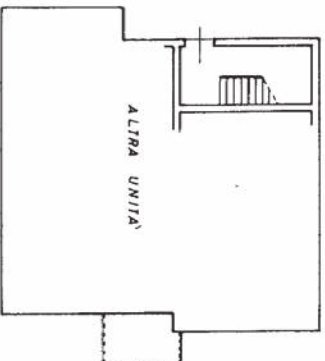

PIANO TERRA H. = 310 m.

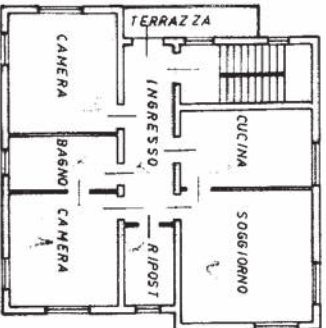

PIANO PRIMO H. = 300 m.



COMUNE DI TREVISO
SEZIONE L FOGLIO II
MAPPALI N° 320 - 436 - 435
SCALA 1 : 2000



SCALA DI 1 : 200

SPAZIO RISERVATO PER LE ANNOTAZIONI D'UFFICIO

DATA PROT. N°	2413
DATA	2413

Completata dal GEOMETRA ANTONIO AMADI
(Titolo, nome e cognome del tecnico)

Inserito all'Albo dei GEOMETRI della Provincia di TREVISO

DATA 20 - 6 - 1984

Firma: *Antonio Amadi*

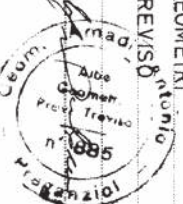



MINISTERO DELLE FINANZE
DIREZIONE GENERALE DEL CATASTO E DEI SERVIZI TECNICI ERARIALI

NUOVO CATASTO EDILIZIO URBANO

(M. DECRETI LEGGE 11 APRILE 1976, N. 551)

Planimetria dell'immobile situato nel Comune di TREVISO

Via B. LATTES

Data [REDACTED]

Allegata alla dichiarazione presentata all'Ufficio Tecnico Erariale di TREVISO

Scheda N.° 4

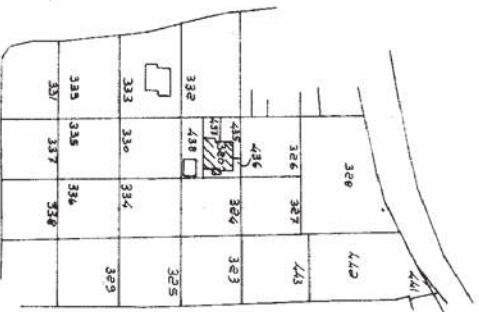

COMUNE DI TREVISO
SEZIONE L FOGLIO II
MAPPALI N° 320 - 436
SCALA 1:2000

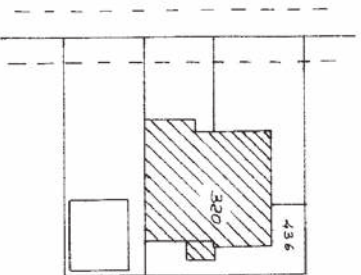

AREA SCOPERTA MQ 44
Comune ai due alloggi



SCALA DI 1: 500

SPAZIO RISERVATO PER LE ANNOTAZIONI D'UFFICIO

DATA PROT. N°	9109
DATA	V 8 U
	2109 A

Compilata dal GEOMETRA
ANTONIO AMADI (Titolari, nome e cognome del tecnico)

Inscritto all'Albo dei GEOMETRI della Provincia di TREVISO
DATA 20-6-1984.

Firma: *Antonio Amadi*



MINISTERO DELLE FINANZE
DIREZIONE GENERALE DEL CATASTO E DEI SERVIZI TECNICI ERARIALI

NUOVO CATASTO EDILIZIO URBANO

(R. DECRETI-LASCHI 11 APRILE 1977, N. 457)

Planimetria dell'immobile situato nel Comune di TREVISO

Via. B. LATTES

Ditta [REDACTED]

Schema N.° 1

Allegata alla dichiarazione presentata all'Ufficio Tecnico Erariale di TREVISO

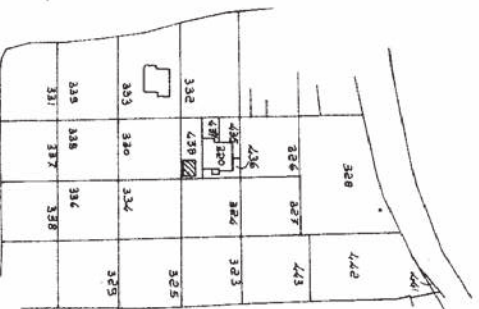

COMUNE DI TREVISO
SEZIONE L FOGLIO II
MAPPALE N°4,38
SCALA 1:2000

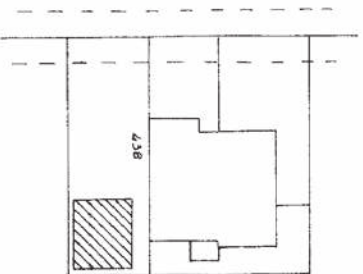

AREA SCOPERTA MQ. 136



SCALA DI 1: 500

SPAZIO RISERVATO PER LE ANNOTAZIONI D'UFFICIO

DATA PROT. N.º
1161

V89
2106A

Compilata dal GEOMETRA
ANTONIO AMADI
(Titolo, nome e cognome del tecnico)

Iscritto all'Albo dei GEOMETRI
della Provincia di TREVISO.

DATA 20-6-1984

Firma:

Antonio Amadi





MINISTERO DELLE FINANZE
DIREZIONE GENERALE DEL CATASTO E DEI SERVIZI TECNICI ERARIALI

NUOVO CATASTO EDILIZIO URBANO

(R. DECRETI/L. 15 APRILE 1976, N. 457)

Planimetria dell'immobile situata nel Comune di TREVISIO Via B. LATTES

Data [REDACTED]

Allegata alla dichiarazione presentata all'Ufficio Tecnico Erariale di TREVISIO Scheda N° 3

COMUNE DI TREVISIO
SEZIONE L FOGLIO 11
MAPPALE N° 438
SCALA 1 : 2000

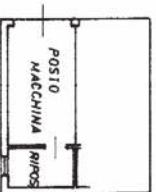

PIANO TERRA H=222cm

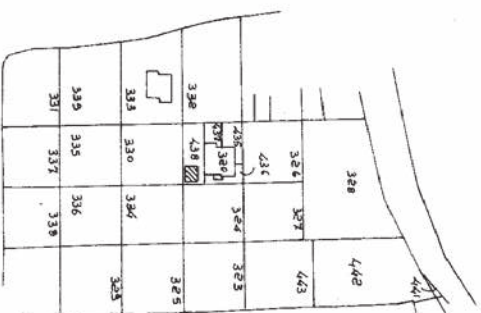

ORIENTAMENTO
NORD

SCALA DI 1 : 200

SPAZIO RISERVATO PER LE ANNOTAZIONI D'UFFICIO	
DATA	
PROT. N°	

6/10/84

V864
9108A

Compilata dal GEOMETRA ANTONIO AMADI (Titolo, nome e cognome del tecnico)

Iscritto all'Albo dei GEOMETRI della Provincia di TREVISIO

DATA 20-6-1984

Firma:

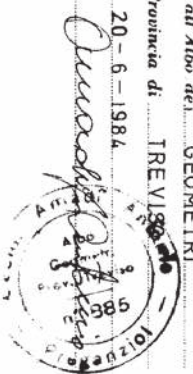



MINISTERO DELLE FINANZE
DIREZIONE GENERALE DEL CATASTO E DEI SERVIZI TECNICI ERARIALI

NUOVO CATASTO EDILIZIO URBANO

(R. DECRETI-L. 11 APRILE 1976, N. 457)

Planimetria dell'immobile situato nel Comune di TREVISO

Via B. LATTES

Ditta [REDACTED]

Allegata alla dichiarazione presentata all'Ufficio Tecnico Erariale di TREVISO Scheda N.° 7

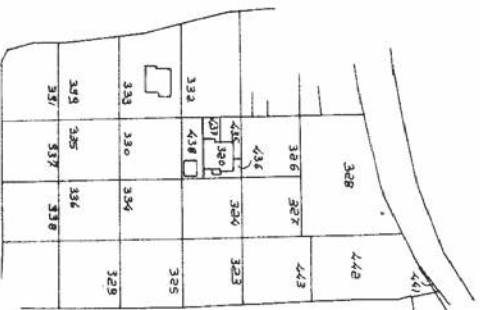

COMUNE DI TREVISO
SEZIONE L FOGLIO 11
MAPPALE N° 435
SCALA 1:2000

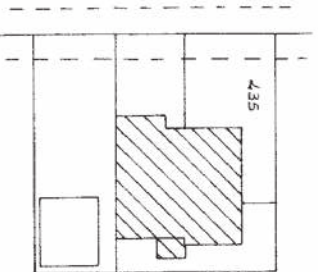

AREA SCOPERIA MQ. 98

Alloggio piano primo individuato dai mappali n° 320-435



SCALA DI 1: 500

SPAZIO RISERVATO PER LE ANNOTAZIONI D'UFFICIO

DATA PROT. N°	2412 A
---------------	--------

Compilata dal GEOMETRA ANTONIO AMADI (Titolo, nome e cognome del tecnico)

Iscritto all'Albo dei GEOMETRI della Provincia di TREVISO

DATA 20-6-1984

Firma:

Antonio Amadi

