

N=400

E=3100

Direzione Provinciale di Treviso Ufficio Provinciale - Territorio - Direttore PAOLO FRANZOSO

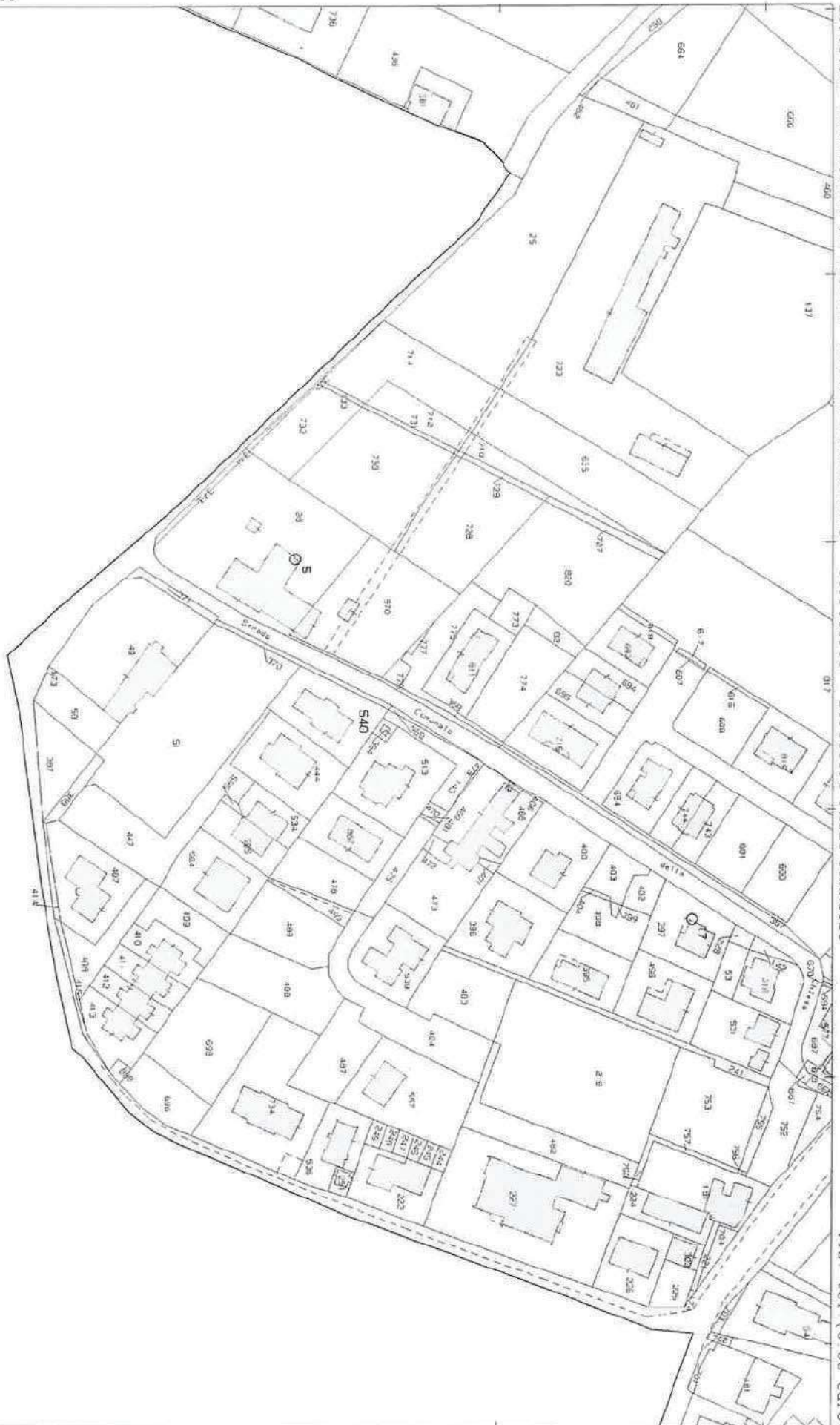

Vis. tel (0.90 euro)

I Particella: 540

Comune: (TV) CHIARANO  
Foglio: 3

Scala originale: 1:2000  
Dimensione cornice: 534.000 x 378.000 metri  
4-Dic-2023 19:33:38  
Protocollo pratica T414141/2023

Firmato Da: GATTO PAOLO Emesso Da: INFOCAMERE QUALIFIED ELECTRONIC SIGNATURE CA Serial#: 47055



**Agenzia del Territorio  
CATASTO FABBRICATI  
Ufficio Provinciale di  
Treviso**

ELABORATO PLANIMETRICO	
Compilato da: De Pieri Stefano	
Iscritto all'albo: Geometri	
Prov. Treviso	N. 2688

Comune di Chiarano	Protocollo n. TV0215320 del 05/08/2010
Sezione: A    Foglio: 3    Particella: 540	Tipo Mappale n. 133558 del 24/05/2010
Dimostrazione grafica dei subalterni	Scala 1 : 500

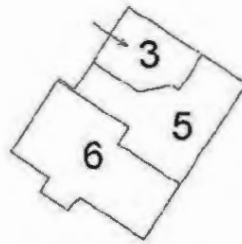

PIANO TERRA

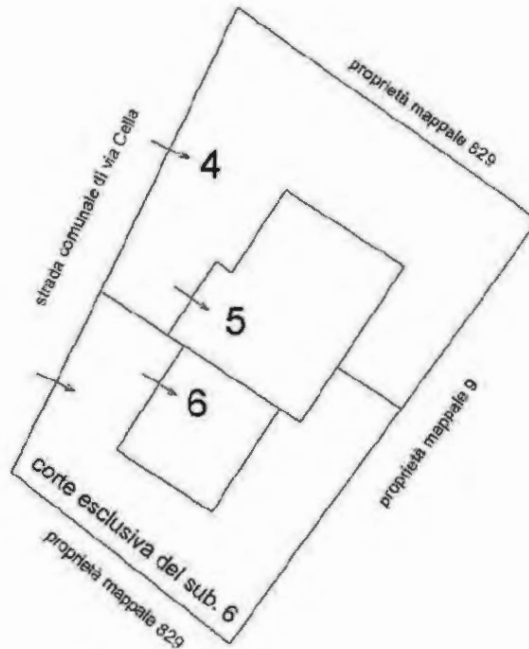

PIANO PRIMO CON CORTI

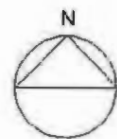

Ultima planimetria in atti

Data: 04/12/2023 - n. T414424 - Richiedente: Telematico

Totale schede: 1 - Formato di acquisizione: A4(210x297) - Formato stampa richiesto: A4(210x297) - Fattore di scala non utilizzabile

MOTILI ANNO  
1 201 2000 487



MINISTERO DELLE FINANZE  
DIPARTIMENTO DEL TERRITORIO  
**CATASTO EDILIZIO URBANO** (RDL 13-4-1939, n. 652)

1 INL  
500

Planimetria di u.i.u. in Comune di CHIARANO via Calla civ. ....

STUDIO TECNICO  
Geom. CIVILISSENTI  
via Pantheon, 10 - 00187 ROMA  
ODERZO (Trevi)

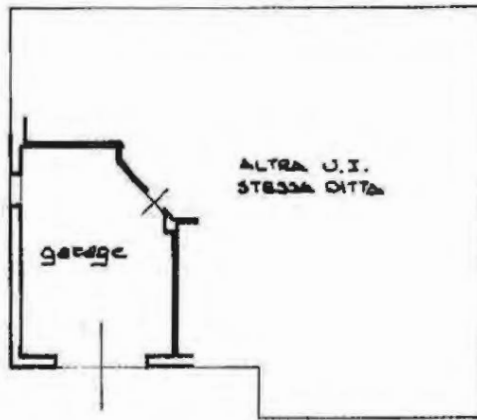

PUNTA PIANO TERRA H=2.30 m.l.

ORIENTAMENTO



SCALA DI 1:20

Dichiarazione di N.C.  
Denuncia di variazione  
Ultima planimetria in atti

Compilata dal Geometra  
Cino MARCHETTI

RISERVATO ALL'UFFICIO

Data presentazione: 20/05/1998 - Data: 04/12/2023 - n. T417157  
Totale schede: 1 - Formato di acquisizione: A4(210x297) - Formato di stampa: A4(210x297)  
n. 540 sub 3  
Data: 14.05.1998 Firma: [Signature]

Linea 01  
Catasto di Fabbricati  
Via Calla Piano T  
Situazione al 04/12/2023 - Comune di CHIARANO(C614) - < Sez. urbana A - Foglio 3 - Particella 540 - Subalterno 3 >

**Agenzia del Territorio  
CATASTO FABBRICATI  
Ufficio Provinciale di  
Treviso**

Dichiarazione protocollo n. TV0215320 del 05/08/2010

Planimetria di u.i.u. in Comune di Chiarano

Via Cella

civ. 13

Identificativi Catastali:

Sezione: A

Foglio: 3

Particella: 540

Subalterno: 5

Compilata da:  
De Pieri Stefano

Iscritto all'albo:  
Geometri

Prov. Treviso

N. 2688

Scheda n. 1

Scala 1:200

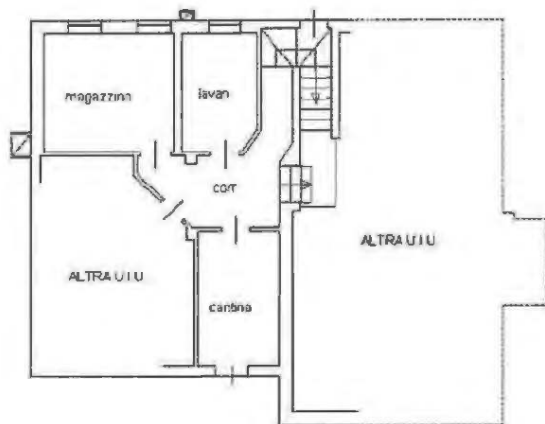

PIANO TERRA H = 2.30 m

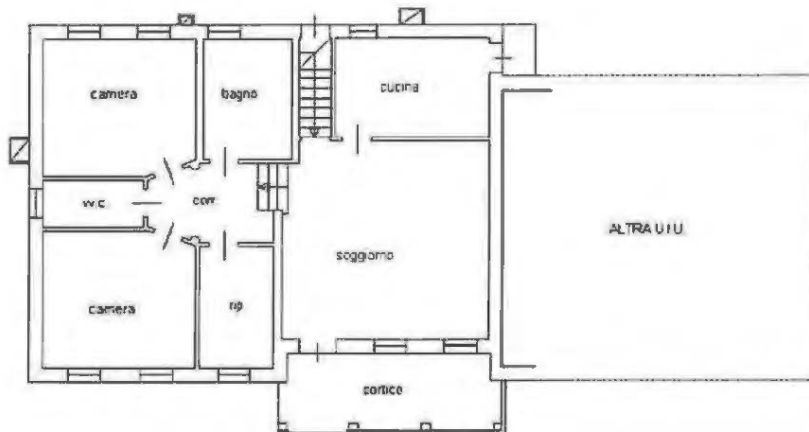

PIANO PRIMO H = 2.70 m

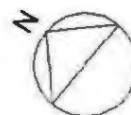

Ultima planimetria in atti