

N=1100

E=800



1 Particella: 1796

Comune: (TV) MOGLIANO VENETO
Foglio: 43

Scala originale: 1:2000
Dimensione cornice: 534.000 x 378.000 metri
Protocollo pratico

19-Gen



MODULARIO
F. fig. cond. 497



MINISTERO DELLE FINANZE
DIREZIONE GENERALE DEL CATASTO E DEI SS.TT.EE.
CATASTO EDILIZIO URBANO (RDL 13-4-1939, n. 652)

MOD. **BN** (CEU)

LIRE
500

Planimetria di u.i.u. in Comune di MOGLIANO VENETO via RAGUSA civ. 14

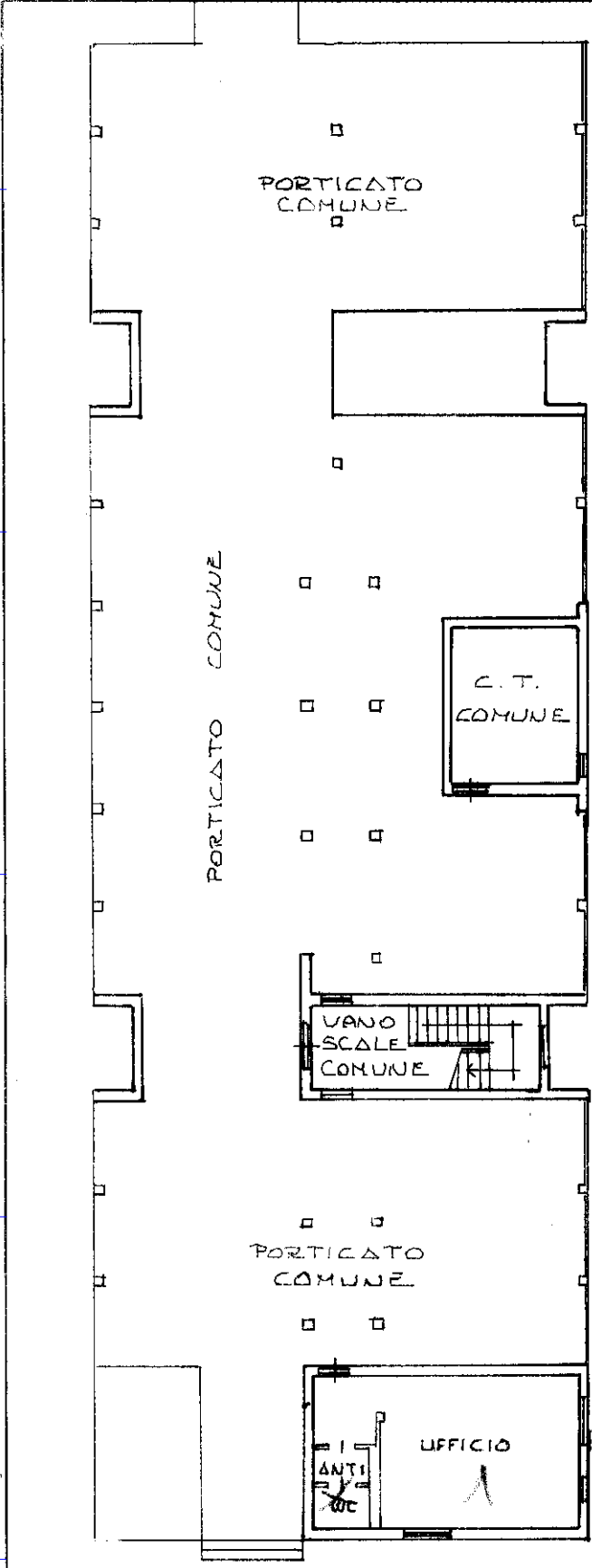

ESTRATTO MAPPA sc. 1:2000
COMUNE DI MOGLIANO VENETO
FOG. 41' (ex E/6)
MAPPALI N. 817 - 990

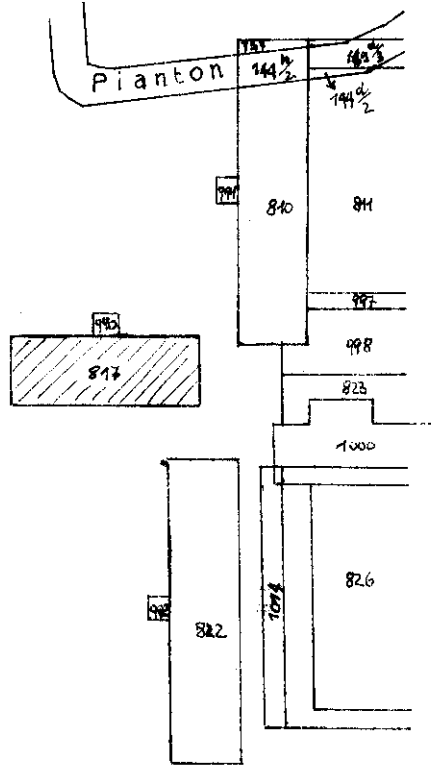

ORIENTAMENTO

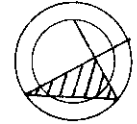

SCALA DI 1:2000

Dichiarazione di N.C.
Ultima planimetria in atti

Compilata dal GEOMETRA
(Titolo, cognome e nome)
CALCE FILIPPO

RISERVATO ALL'UFFICIO

7826

Data presentazione: 17/10/1995 Data: 19/01/2024 n. T23587
Totale schede: 23 Formato di acquisizione: A4(210x297) della provincia di VENETIA n. 14
n. 817 sub 23 data AGOSTO 95 Firma

Catasto dei Fabbricati - Situazione al 19/01/2024 - Comune di MOGLIANO VENETO (F269) - < Sez. urbana E - Foglio 6 - Particella 1796 - Subalterno 23 >
VIA CONRADORACHIA n. 14 Piano I
VIA VARAZIONE PER USUFRUTTO DI DESTINAZIONE D'USO

MODULARIO
F. rg. rend. 497



MINISTERO DELLE FINANZE
DIREZIONE GENERALE DEL CATASTO E DEI SERVIZI TECNICI ERARIALI

Mod. B (Nuovo Catasto Edilizio Urbano)

Lire 50

NUOVO CATASTO EDILIZIO URBANO

(R. DECRETO-LEGGE 13 APRILE 1939, N. 652)

Planimetria dell'immobile situato nel Comune di **MOGLIANO VENETO** Via **RAGUSA**

Ditta [REDACTED]

Allegata alla dichiarazione presentata all'Ufficio Tecnico Erariale di **TREVISO**

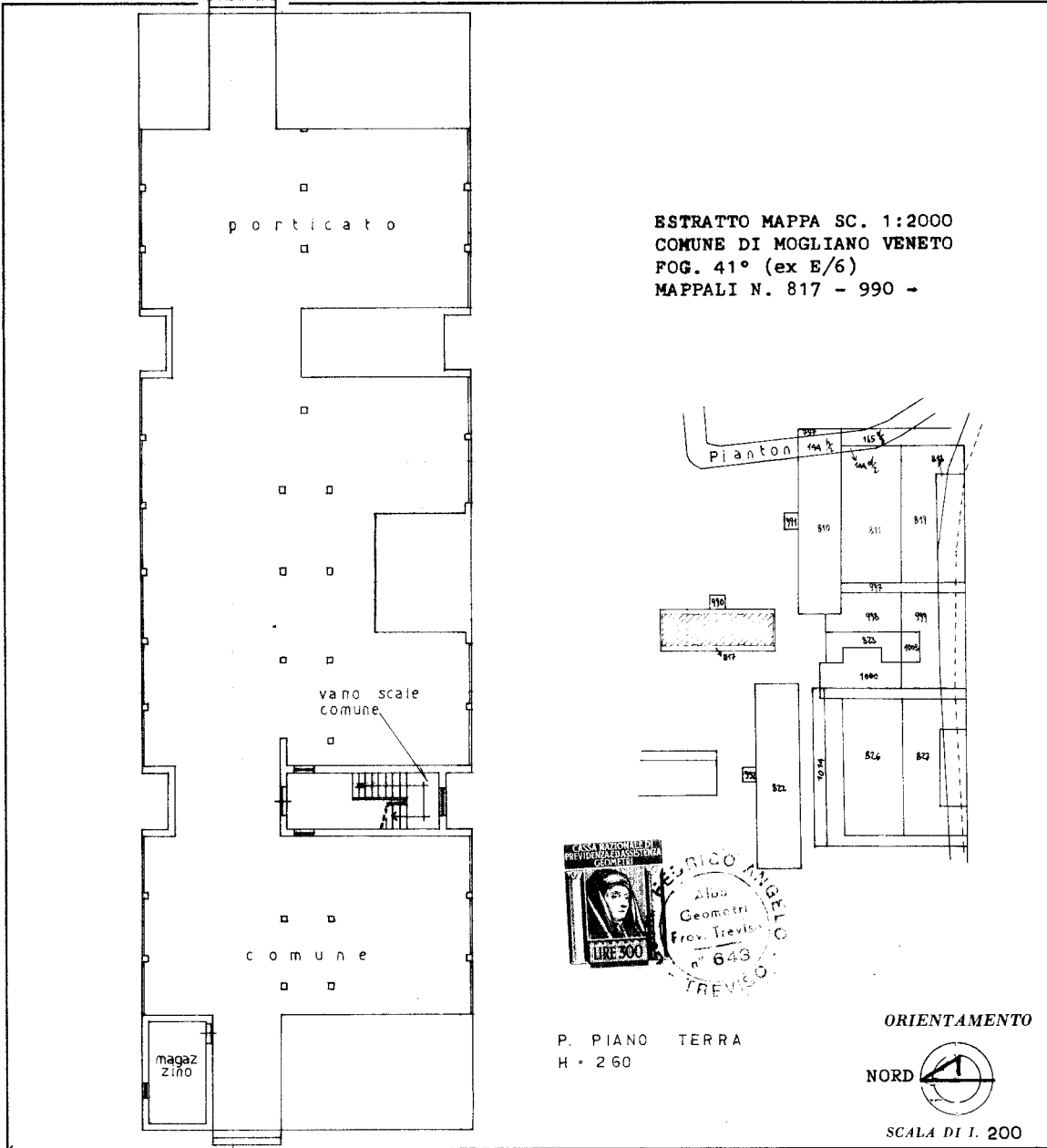

FEDRICO ANGELO
Albo Geometri
Prov. Treviso
n° 643
TREVISO

P. PIANO TERRA
H = 2.60

ORIENTAMENTO



SCALA DI 1. 200

SPAZIO RISERVATO PER LE ANNOTAZIONI D'UFFICIO

DATA

PROT. N° 317

E
6
817
3

4

Compilata dal **GEOMETRA**
FEDRICO ANGELO (tecnico)

Iscritto all'Albo de **i Geometri**
della Provincia di **TREVISO**

DATA

Firma: *Federico Angelo*

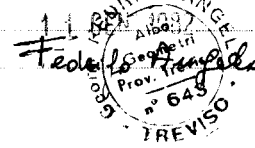

Catasto dei Fabbricati - Situazione al 19/01/2024 - Comune di MOGLIANO VENETO (F269) - < Sez. urbana E - Foglio 6 - Particella 1796 - Subalterno 3 >
VIA LEONARDO RAGUSA n. 14 Piano T

Ultima planimetria in atti