

**ALLEGATO 1**

**ELABORATO PLANIMETRICO**

Compilato da:  
Miglioranza Sergio

Iscritto all'albo:  
Geometri

Prov. Treviso N. 2154

Agenzia del Territorio  
**CATASTO FABBRICATI**  
Ufficio Provinciale di  
Treviso

Comune di Paese Protocollo n. TV0036647 del 13/02/2006

Sezione: D Foglio: 10 Particella: 41 Tipo Mappale n. del

Dimostrazione grafica dei subalterni Scala 1 : 500

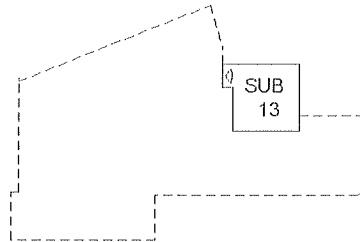

- PIANO INTERRATO -

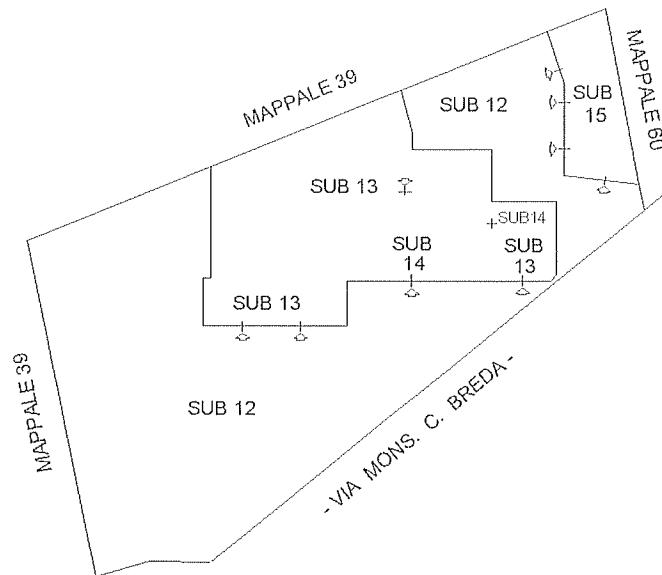

- PIANO TERRA -

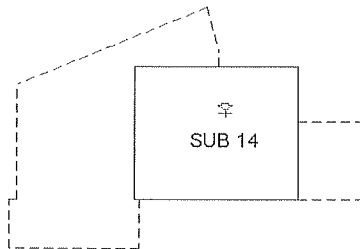

- PIANO PRIMO -

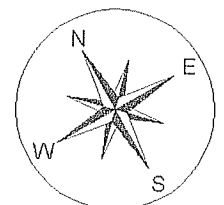

Catasto dei Fabbricati - Situazione al 11/10/2019 - Comune di PAESE (G229) - < Sezione Urbana: D Foglio: 10 Particella: 41

**Agenzia del Territorio  
CATASTO FABBRICATI  
Ufficio Provinciale di  
Treviso**

Dichiarazione protocollo n. TV003664 del 13/02/2006

Planimetria di u.i.u. in Comune di Paese

Via Breda Monsignore Candido

civ.

Identificativi Catastali:

Sezione: D  
Foglio: 10  
Particella: 41  
Subalterno: 14

Compilata da:  
Miglioranza Sergio

Iscritto all'albo:  
Geometri

Prov. Treviso

N. 214

Scheda n. 1

Scala 1:200

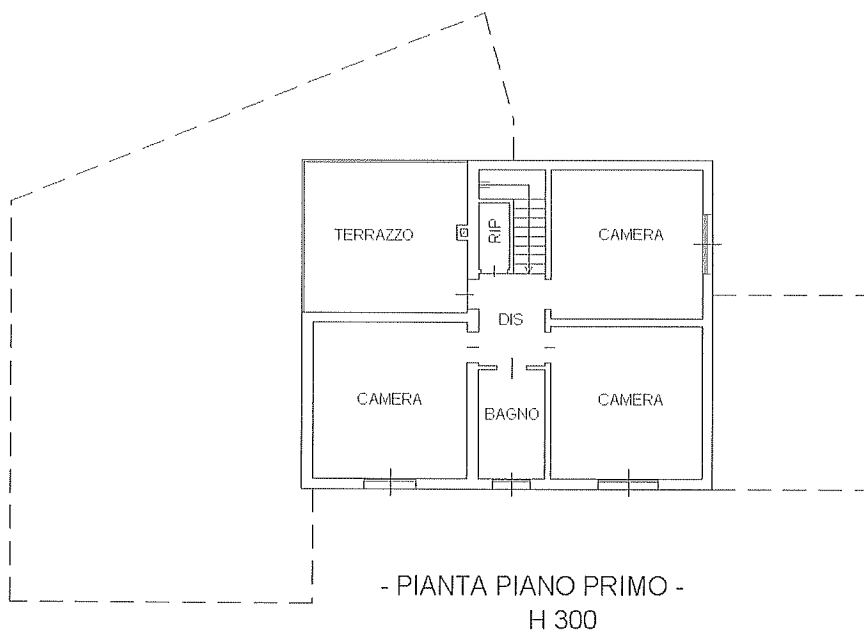
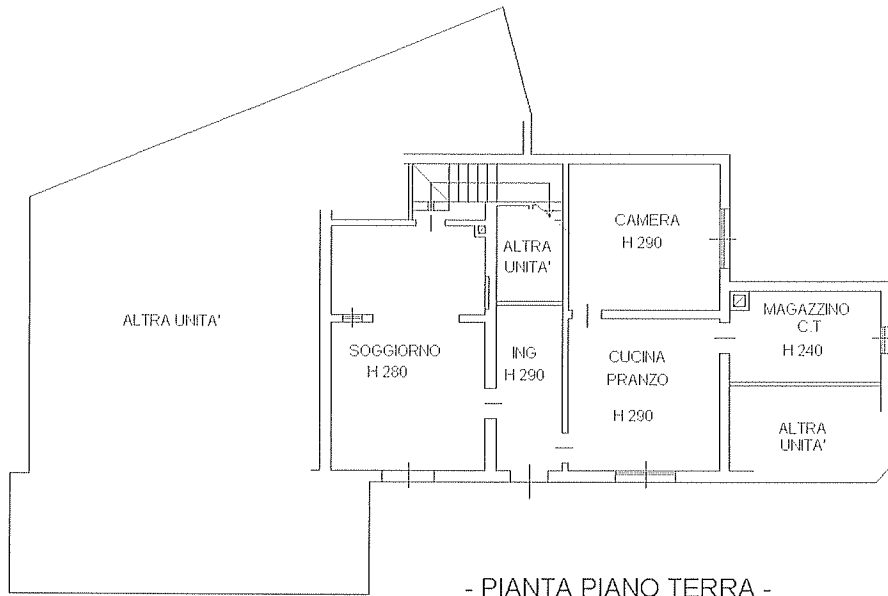

Catasto dei Fabbricati - Situazione al 11/10/2019 - Comune di PAESE(G229) - < Sezione Urbana: D Foglio: 10 Particella: 41 - Subalterno 14 - VIA MONSIGNORE CANDIDO BREDA piano: T-1;

Agenzia del Territorio  
**CATASTO FABBRICATI**  
Ufficio Provinciale di  
Treviso

Dichiarazione protocollo n. TV003664 del 13/02/2006

Planimetria di u.i.u. in Comune di Paese

Via Breda Monsignore Candido

civ.

Identificativi Catastali:

Sezione: D

Foglio: 10

Particella: 41

Subalterno: 15

Compilata da:  
Miglioranza Sergio

Iscritto all'albo:  
Geometri

Prov. Treviso

N. 2184

Scheda n. 1

Scala 1:200

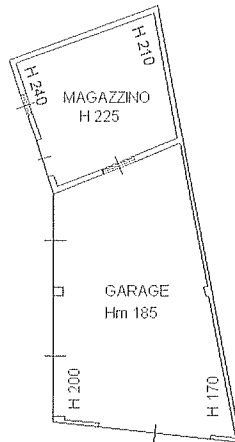

- Pianta Piano Terra -

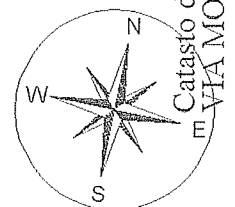

Catasto dei Fabbricati - Situazione al 11/10/2019 - Comune di PAESE(G229) - < Sezione Urbana: D Foglio: 10 Particella: 41 - Subalterno 15 >  
VIA MONSIGNORE CANDIDO Breda piano: T;