

N=100

E=-1100



1 Particella: 221

Scala originale: 1:2000

Dimensione cornice: 534.000 x 378.000 metriProtocollo pratica T385207/2023

Comune: (TV) VILORBA

Foglio: 8

9-Ott-2023 19:11:58

MODULARIO  
F. riq. rend. 497



MINISTERO DELLE FINANZE  
DIPARTIMENTO DEL TERRITORIO  
**CATASTO EDILIZIO URBANO** (RDL 13-4-1939, n. 652)

MOD. BN (CEU)

LRN  
500

Planimetria di u.i.u. in Comune di **VILLORBA** ..... via **CASEGGIATO** ..... civ. ....

**COMUNE VILLORBA, SEZ. A, FOG. 8,  
MAPP. 221 Sub. 6 ABITAZIONE**

Scheda n° 1

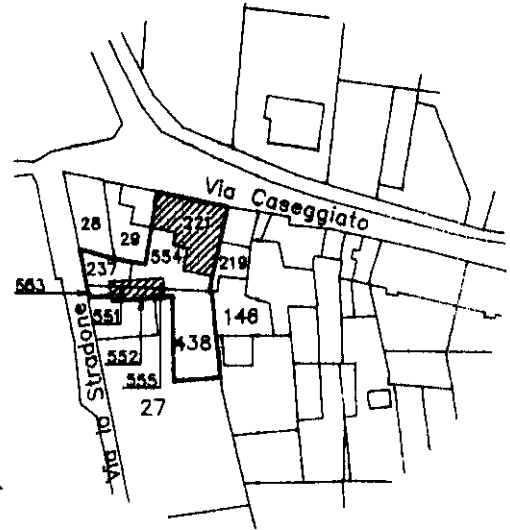
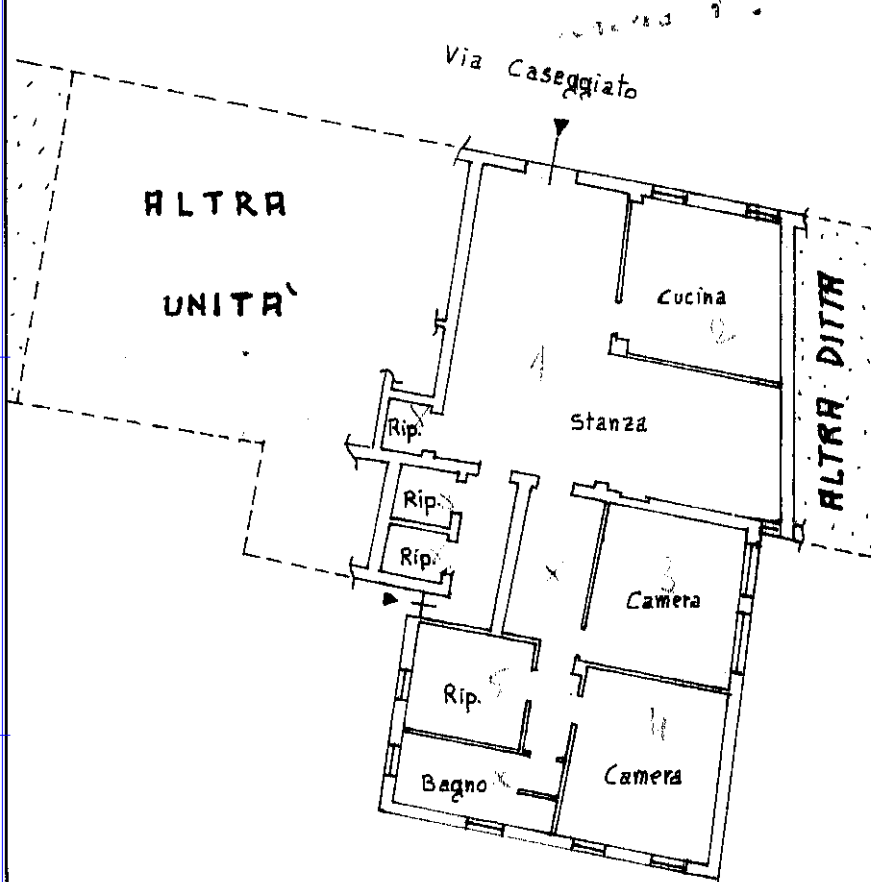

Mappa 1/2000

**PIANO TERRA h=2.63**

**Nord**  
ORIENTAMENTO

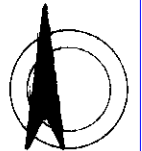

SCALA DI 200  
200

Dichiarazione di N.C.   
Denuncia di variazione

Compilata dal Architetto  
(Titolo, cognome e nome)  
Tiziano Zanatta

RISERVATO ALL'UFFICIO

Data presentazione: 13/02/1996 Data: 10/10/2023 n. T288686  
Totale schede: 1 - Formato di acquisizione: A4 (210x297) - Formato stampa richiesto: A4 (210x297)  
n. 221 sub 6  
data \_\_\_\_\_ Firma \_\_\_\_\_

mapa 01  
Catasto dei Fabbricati - Situazione al 10/10/2023 - Comune di VILLORBA(M048) - < Sez. urbana A - Foglio 8 - Particella 221 - Subalterno 12 >  
VIA CASEGGIATO Piano.T

CON SCHEDA N° 2



MINISTERO DELLE FINANZE  
DIREZIONE GENERALE DEL CATASTO E DEI SERVIZI TECNICI ERARIALI

Mod. B (Nuovo Catasto Edilizio Urbano)

NUOVO CATASTO EDILIZIO URBANO

(R. DECRETO-LEGGE 13 APRILE 1979, N. 652)

Planimetria dell'immobile situato nel Comune di Villorba via Caseggiato

Ditta [REDACTED]

Allegata alla dichiarazione presentata all'Ufficio Tecnico Erariale di Treviso SCHEDA N° 1

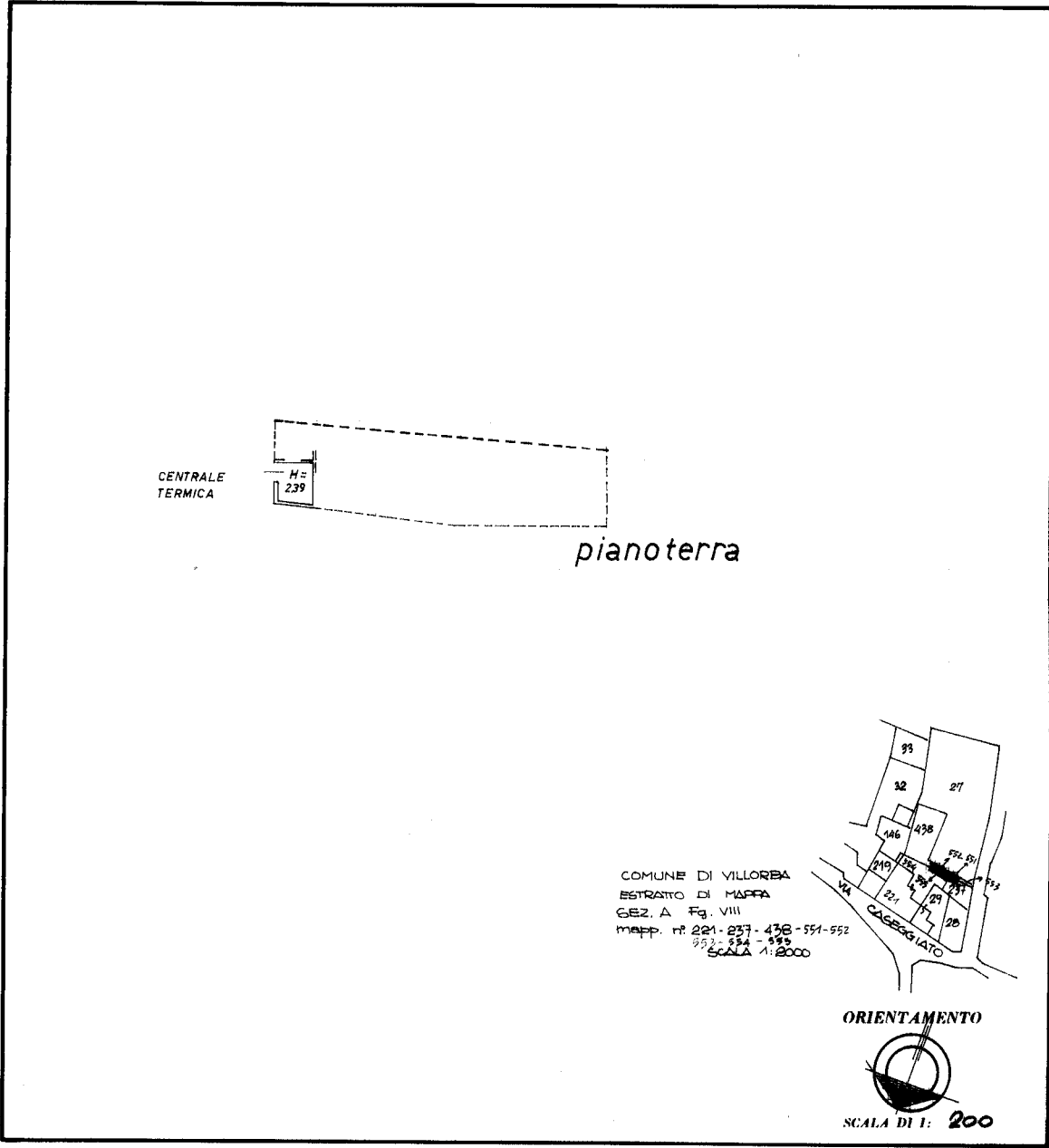

| SPAZIO RISERVATO PER LE ANNOTAZIONI D'UFFICIO |                          |
|---|--------------------------|
| DATA <u>25/10/83</u>                          | <u>V83</u><br><u>32A</u> |
| PROT. N.° <u>32</u>                           |                          |

Compilata dal ARCHITETTO  
(Titolo, nome e cognome del tecnico)  
FRANCESCO MARCHETTO  
Iscritto all'Albo degli Architetti  
della Provincia di TREVI  
DATA \_\_\_\_\_  
Firma: [Signature]

Eliografica SBG - Treviso

Ultima planimetria in atti

Catasto dei Fabbricati - Situazione al 10/10/2023 - Comune di VILLORBA(M048) - < Sez. urbana A - Foglio 8 - Particella 221 - Subalterno 6 >  
Via CASEGGIATO n. 33 Piano T